

UFLA 100 ANOS

(1908-2008)

UNIVERSIDADE FEDERAL DE LAVRAS

HISTÓRICO DE GRADUADOS

Nenhuma parte desta publicação pode ser reproduzida, por qualquer meio ou forma, sem a autorização escrita e prévia dos detentores do copyright.
Direitos de publicação reservados à Editora UFLA.

UNIVERSIDADE FEDERAL DE LAVRAS

Reitor: Antônio Nazareno Guimarães Mendes

Vice-Reitor: Elias Tadeu Fialho

Chefe de Gabinete: Valéria da Glória Pereira Brito

Pró-Reitora de Pesquisa: Édila Vilela de Resende Von Pinho

Setor de Projetos/PRP: Célia Regina Pierângeli Fonseca

Editora UFLA

Campus Histórico

Caixa Postal 3037 - 37200-000 - Lavras - MG

Tel: (35) 3829-1115 Fax: (35) 3829-1551

e-mail: editora@ufla.br

homepage: www.editora.ufla.br

Diretoria Executiva: Renato Paiva (Diretor), Elias Tadeu Fialho, Carlos Alberto Silva
Conselho Editorial: Renato Paiva (Presidente), Brígida Souza, Carlos Alberto Silva,
Elias Tadeu Fialho, Flávio Meira Borém, Joelma Pereira, Luiz Antônio Augusto Gomes
Editoração Eletrônica: Isabel Cristina de Oliveira, Luciana Carvalho Costa
Capa: Helder Tobias

Agradecimentos

A concretização deste livro só foi possível graças ao apoio de vários colaboradores, aos quais externamos nossa profunda gratidão.

Primeiramente, agradecemos ao nosso Reitor, professor Antônio Nazareno Guimarães Mendes, por nos ter confiado tão nobre e desafiadora missão e por se dispor a redigir o prefácio deste livro.

À servidora Célia Regina Pierangeli Fonseca, pela disposição e auxílio na digitação, revisão e formatação do texto.

Às funcionárias da Editora UFLA, Isabel Oliveira e Luciana Carvalho Costa, pela competência na diagramação do livro.

Ao Helder Tobias, designer gráfico, pela criatividade da capa desta obra.

Ao Pró-Reitor de Graduação, professor João Chrysóstomo de Resende Júnior, à sua assessora Vânia Ferreira de Souza e sua equipe, pelas informações dos cursos de graduação.

Ao Pró-Reitor de Pós-Graduação, professor Mozar José de Brito e sua equipe, pelas informações históricas da pós-graduação.

Ao Carlos Henrique da Purificação e Souza, Diretor de Registro e Controle Acadêmico e seu assessor Carlos Eugênio Sbampato, os quais forneceram a relação de ex-alunos da instituição.

Ao Geraldo Cirilo Ribeiro, Diretor de Recursos Humanos, Luiz Antônio Mesquita e Sônia Castejon Alves Abrahão, pelo trabalho na busca da relação de técnicos administrativos e docentes desta Instituição.

Ao Paulo Roberto Ribeiro, pela revisão de português.

Ao Diretor da Editora UFLA, professor Renato Paiva, pelo apoio.

E a todos que se dispuseram a nos auxiliar na organização deste livro.

Prefácio

A Universidade Federal de Lavras completa 100 anos com uma história de realizações. Conquistas que são frutos da generosa expressão da vontade de muitos que, ao longo de sucessivas gerações, contribuíram e continuam a contribuir para o engrandecimento desta importante instituição gestora de conhecimentos e cultura.

Em um século de existência, a UFLA consolidou-se como instituição pioneira em ações de extensão, geração e transferência de tecnologias resultantes da pesquisa científica e tornou-se referência de qualidade na educação superior, em todos os níveis. O tripé indissociável ensino-pesquisa-extensão sempre esteve presente em sua atuante comunidade acadêmica e a educação superior de qualidade é a sua marca.

Uma Universidade que, ao longo do tempo, desenvolveu-se e expandiu continuamente os serviços prestados à sociedade, que está permanentemente atenta para o papel social da educação superior e que se preocupa não somente com a sua universalização, mas também com a qualidade da formação profissional e cidadã, com seu papel para o indivíduo e para a sociedade, com seu significado na geração da riqueza material e, em especial, com um bem ainda mais precioso - a riqueza moral, ética e afirmativa de valores.

O centenário da UFLA enquadra uma paisagem de sonhos, idéias, coragem, muita dedicação e trabalho. Lembra a presença de professores, funcionários, técnicos administrativos e estudantes que atuaram desde a sua criação e que, em todos esses anos, deram sua contribuição. É essa a principal razão de publicarmos esta obra, que faz um resgate histórico de todos que se envolveram com a educação superior e com a construção coletiva da UFLA. Pela Escola Agrícola, pela ESAL e pela UFLA passaram personalidades que fizeram a história de Minas Gerais e do Brasil. A lembrança dessas personalidades sempre nos orienta e nos inspira a levar adiante o legado da valorização da universidade pública, de qualidade e acessível a um número cada vez maior de brasileiros.

Com esta publicação, prestamos nossa homenagem à memória daqueles que nos deixaram e àqueles que ainda convivem conosco, que indistintamente deram sua parcela de contribuição, igualmente importante na construção dessa rica história de desafios vencidos. Por isso, hoje, podemos afirmar que a UFLA é ainda mais forte e mais diversa, uma instituição pública não apenas comprometida com o seu tempo, mas uma universidade permanentemente à frente de seu tempo.

ANTÔNIO NAZARENO GUIMARÃES MENDES
Reitor

Apresentação

A tarefa de organizar este livro mostrou-se desafiadora. Registrar cem anos de história não é fácil. Qual abordagem escolher? Qual o melhor enfoque, se é que há o melhor, uma vez que tudo o que é história é importante. Em 100 anos de existência, a Universidade Federal de Lavras tem muitas conquistas a comemorar, muitos desafios superados e outros tantos a superar. Tudo isso é história!

Muitos livros poderiam ser escritos sobre a história da UFLA, sob diferentes enfoques. Nossa opção foi a de registrar datas marcantes nesta linha do tempo: a origem de cada curso de graduação, o início da pós-graduação, os estudantes de graduação e pós-graduação que se formaram nesta Instituição, os professores e técnicos administrativos que por aqui passaram e aqueles que hoje aqui atuam.

Trata-se de uma coletânea de dados e informações relevantes para a edificação da secular UFLA. Com este resgate histórico, pretendeu-se registrar os nomes dos atores que contribuíram para a construção dessa grandiosa obra. A intenção é que a comunidade que participou e participa desta rica história seja aqui registrada.

A busca de registros antigos trouxe à tona sentimentos e sensações que mesclam orgulho e nostalgia. O orgulho traduzido num sentimento de pertencer, de se sentir incluído, de fazer parte, de ser um tijolinho desta edificação em permanente construção. A nostalgia revelou-se com sentimentos de saudade daquilo que vimos e vivemos, de tempos remotos, de costumes antigos, de sonhos sonhados por outros, mas dos quais compartilhamos.

Sabemos que para se chegar aos 100 anos foi necessária a superação de inúmeros desafios e que vários vultos se destacaram nesse processo. Entretanto, também é fato que em cada fase houve a participação de inúmeros “atores anônimos” que, certamente, ajudaram nesta construção coletiva. Esse é o foco desta obra:

homenagear a todos, indistintamente, pois cada um, a seu modo, tem sua parcela de responsabilidade e contribuição, para que a Universidade Federal de Lavras tenha se destacado como uma das principais instituições de Educação superior do Brasil.

A história de superação e competência da Universidade Federal de Lavras tem sido construída graças ao sonho e liderança de grandes protagonistas, mas também pela atuação de inúmeros coadjuvantes. Da Escola Agrícola de Lavras, passando pela Escola Superior de Agricultura de Lavras e, hoje, Universidade Federal de Lavras, foram muitos os desbravadores, colaboradores, admiradores e por que não dizer, também os críticos. A todos, o nosso reconhecimento e agradecimento. Da mesma forma que “uma andorinha não faz verão”, a história desta casa é fruto da atuação de todos que por aqui passaram e que hoje aqui atuam.

Professora Valéria da Glória Pereira Brito
Professora Édila Vilela de Resende Von Pinho

1 INTRODUÇÃO

A Universidade Federal de Lavras chega aos 100 anos consolidada como uma das principais instituições de educação superior no país. Fundada em 1908 por missionários norte-americanos como Escola Agrícola de Lavras, em 1938 passa a ser denominada Escola Superior de Agricultura de Lavras, foi federalizada em 1963 e, no ano de 1994, transformada em Universidade. Desde então, segue no desenvolvimento e expansão contínuos dos serviços prestados à sociedade.

Fundada como estabelecimento particular de ensino, sob o lema do Instituto Gammon: “Dedicado à glória de Deus e ao Progresso Humano”, a UFLA é hoje um exemplo vivo da concretização dos ideais de seu fundador, Dr. Samuel Rhea Gammon, e de seu primeiro diretor, Dr. Benjamim Harris Hunnicutt.

O primeiro curso superior ofertado na Escola Agrícola de Lavras foi o de Agronomia, cuja primeira turma formou-se em novembro de 1911. Esse foi o único curso superior ofertado pela Instituição até o ano de 1974. Nesse ano, foram registrados 469 alunos matriculados em Agronomia, com 84 professores e 132 técnicos administrativos. Essa era a ESAL há 34 anos! Após esse período, a ESAL cresceu muito mais do que poderiam imaginar o Dr. Gammon e o Dr. Hunnicutt. O crescimento inevitável ocorreu não somente na graduação, mas também na pesquisa, pós-graduação e extensão.

As atividades de pesquisa na UFLA, embora desenvolvidas desde sua fundação no início do século passado, foram modestas até a década de 60, quando houve grande preocupação com a expansão e qualificação do quadro docente, o que possibilitou a criação dos cursos de pós-graduação em 1975. Essas ações tiveram grande impacto na pesquisa, o que possibilitou, nas últimas duas décadas, um crescimento acentuado em volume e qualidade de

publicações. Ações e atividades de pesquisa são divulgadas como artigos científicos, conferências, publicações em congressos e boletins técnico-científicos, nos mais diversos temas da Ciência e Tecnologia Agropecuária.

2 HISTÓRICO DOS CURSOS DE GRADUAÇÃO DA UFLA

2.1 Agronomia



Alunos do primeiro ano de Agronomia da Esc. Agrícola de Lavras

A história do curso de Agronomia inicia-se com a saga no Brasil do Reverendo Samuel Rhea Gammon, missionário presbiteriano e americano que chegou ao País em 1889, para incrementar o corpo docente do Instituto Internacional de Campinas.

Entretanto, em 1890, devido a um surto de febre amarela nessa cidade, os missionários americanos viram-se obrigados a fechar o Instituto e procurar outro local para se instalarem. Depois de algumas viagens pelo sul, oeste e Triângulo Mineiro, chegaram a Lavras, um vilarejo que lhes chamou a atenção pela fertilidade das terras e bons ares. Em novembro de 1892, uma missão composta de nove pessoas, sendo quatro alunas, quatro missionárias e o missionário David Armstrong, chegou a Lavras a fim de dar continuidade ao trabalho iniciado em Campinas. Samuel Gammon encontrava-se em missão nos Estados Unidos, mas já havia alugado a chácara onde a missão se instalaria. Gammon retornou definitivamente a Lavras em 08 de julho de 1893, aos 28 anos, para assumir a direção da escola, hoje chamada de Instituto Presbiteriano Gammon. Criado na fazenda do pai, nos Estados Unidos, Samuel Gammon, de origem rural, portanto, passou a idealizar a criação de uma escola agrícola, com o objetivo de proporcionar uma formação diferenciada para os filhos de agricultores, aproveitando a riqueza natural da terra.

Em 1907, Samuel Gammon trouxe dos Estados Unidos, o jovem Benjamin Hunnicut que, recém-formado em Ciências Agrícolas e com apenas 20 anos de idade, ajudou a plantar, em 1908, a semente do sonho, com a fundação da Escola Agrícola. Hunnicut foi o primeiro diretor da Escola Agrícola e sua gestão, marcada pela ética do trabalho, espírito de luta e idealismo, durou de 1908 a 1926.

A percepção aguçada de Samuel Gammon indicava a vocação agrícola do Brasil e apontava que Minas Gerais e os estados vizinhos seguiam a tendência, tendo na atividade agropecuária a principal fonte de renda. Do seu ponto de vista, a agricultura era uma área abrangente e, por essa razão, o curso ofertado pela Escola Agrícola de Lavras tinha, como pressuposto, que a agricultura deveria ser entendida como arte e ciência e deveria abranger todas as ramificações da vida do fazendeiro. Desse modo, o curso deveria ensinar mais que conhecimentos sobre plantio, cultivo e colheita para melhorar a agricultura. Na concepção de Gammon, princípios deveriam ser observados também na pecuária e no melhoramento genético do rebanho, tendo como foco a qualidade do produto para a indústria de laticínios*.

A intenção de Gammon era oferecer aos estudantes formação científica e cultura intelectual, a fim de torná-los preparados para exercer a cidadania, fazendo valer os direitos de sua classe em condições de igualdade e conscientes de sua capacidade em qualquer espaço social ou científico.*

Do sonho à realidade, ocorreram vários percalços e as primeiras turmas enfrentaram grandes desafios para a conclusão do curso. A Escola Agrícola ainda não possuía sua sede própria; havia dificuldade para as aulas práticas e improvisos eram necessários.

Em 1922 foi inaugurado, na Fazenda Ceres, o prédio Álvaro Botelho, que passou a ser a sede da Escola Agrícola. Nesse prédio, passou a funcionar a direção da Escola e as salas de aulas. A

Fazenda Ceres tornou-se modelo e a Escola Agrícola, referência de qualidade - o sonho se realizava!

Desde a fundação da Escola Agrícola de Lavras, a instituição priorizou os cursos de graduação e sempre manteve regular a oferta do curso de Agronomia. A primeira turma formou-se em 1911 e era composta por três formandos: Aurino Ferreira, Emmanuel Deslandes e Oswaldo Tertuliano Emrich. As turmas eram muito pequenas até a década de 1930, todas inferiores a 10 formandos (com frequência entre 1 e 3, somente). Nos anos 30, as turmas ultrapassaram 10 estudantes e uma reformulação curricular definiu como objetivo a formação profissional em nível superior, consolidando de vez o curso de Agronomia. Essa foi uma das razões da mudança de nome de Escola Agrícola para Escola Superior de Agricultura de Lavras – ESAL, em 1938.

Outros cursos, além da Agronomia, foram ofertados sem regularidade, formando 353 profissionais. São eles: licenciatura em agropecuária, técnico-agrícola, agrimensura e topografia. A primeira preocupação dos fundadores era a formação de produtores. Em seguida, atendendo à legislação vigente, a Escola Agrícola formou agrimensores e, posteriormente, consolidou o curso de Agronomia, que assumiu o objetivo de formar profissionais em nível superior.

Atualmente, o curso de Agronomia é eclético, oferta 200 vagas anuais e visa à formação de profissionais habilitados em todos os ramos das ciências agrárias, os quais são capazes de atuar no ensino, pesquisa ou extensão, seja em órgãos públicos seja em órgãos privados.



Antigo prédio da administração da ESAL - hoje Museu Bi Moreira



Funcionários da Antiga Escola agrícola de Lavras



Grupo de alunos da ESAL na década de 40

*Fonte: [**Thiago de Oliveira Andrade** - Memória e história institucional: o processo de constituição da Escola Superior de Agricultura de Lavras - ESAL - \(1892-1938\).](#)
Dissertação de mestrado, 2006.

Relação dos graduados em Agronomia

1ª Turma – 1911/1

Aurino Ferreira

Oswaldo Tertuliano Emrich

Emmanuel Deslandes

2ª Turma – 1912/1

Eurico Ribeiro dos Santos

Zacharias da Silva

3ª Turma – 1912/2

Theodulo Rodolpho Emrich

4ª Turma – 1913/1

Eugênio Mendes Castanheira

5ª Turma – 1914/1

Bento Bueno Castanheira

6ª Turma – 1914/2

Benedicto de Oliveira Paiva

Samuel Bueno da Fonseca

Olegario Werner

7ª Turma – 1915/2

Arnaud Barbosa de Araujo

Gontran Mury

Benedicto Francisco de Oliveira

José Alvim Ribeiro

Francisco Martins da Silva

Valbert de Lima Pereira

8ª Turma – 1916/1

Augusto Nunan

Pery Orsini Lacerda

José Filgueiras Sobrinho

9ª Turma – 1916/2

Mário S Pedroso

10ª Turma – 1917/2

Antônio Peixoto

Lyrio Cabral

Jair Ribeiro Souza Guaracy

Moacyr de Mello Azevedo

11ª Turma – 1918/1

Aristides Carvalho Oliveira

12ª Turma – 1918/2

Alcides Leme

José Garibaldi Dantas

Francisco Obdon da Nóbrega

13ª Turma – 1919/2

*Chistovan Dantas
Francisco Prudente Filho
Hildebrando Cabral
José Ferreira de Castro*

*Manuel Goncalves Trugillo
Murtinho Maia
Nestor Canabrava
Ophir Costa*

14ª Turma – 1920/2

*Antenor Silva
Arthur Horta de Andrade
Frederico Lane*

*Octavio Faria
Sebastião Lutterbach*

15ª Turma – 1922/2

*Benjamim Soares
Edgard C. Bittencort
Erasmio Dias Maciel
Ildelfonso Correia
Jayme Ferreira de Brito*

*José Alvarenga Costa
Lauro Correa
Oswaldo Lemos
Otoniel Justiniano Ribeiro*

16ª Turma – 1923/2

*Floriano Bottrel
João Alves Junior
Josue A. Deslandes*

*Tancredo W. Nogueira Paranagua
Ulderico Cerqueira Luz*

17ª Turma – 1924/2

Abelardo de A. Sarmento

18ª Turma – 1925/1

João José da Silva

19ª Turma – 1925/2

*Alcides Ribeiro Wright
Isaias A. Deslades
Jonas Guedes*

*José Soares Ladeira
Miguel Mesquita
Walter Wolf Saur*

20ª Turma – 1926/1

Isaias Cavalcanti de Souza

Julio Cleto Emrich

21ª Turma – 1926/2

*Dirceu Duarte Braga
João Baptista Cortes*

*Joaquim Ferreira Carvalho
Juan Angel Soli*

22ª Turma – 1927/2

Olavo Prates

Rubens Santos de Oliveira

23ª Turma – 1928/2

Amador de Castro Ferreira
José Guimarães Duque

Mário Moroni

24ª Turma – 1929/2

Berud-Walter Bartels
Mauricio Macknight

Paulo Ribeiro Wright

25ª Turma – 1930/1

Cesar Augusto Lourenço

26ª Turma – 1931/1

Dirceu Duarte Braga
Lazaro Azevedo Filho

Walter Schmidt

27ª Turma – 1931/2

Waldemar Cardoso de Meneses

Wilson Hoekne

28ª Turma – 1932/1

Geraldo Portella Azeredo
Ilse Souza

Joaquim Fernandes Vilhena Reis
José Mendes

29ª Turma – 1932/2

Aarão Rocha

Gastão Homem de Mello

30ª Turma – 1933/1

Edyvaldo S. Emrich

31ª Turma – 1933/2

Euclides Franco Filho
Henrique Baumotte
Jaziel Rezende

José Ferreira Leite
Klaus Fest
Octacilio Mundim da Fonseca

32ª Turma – 1934/2

Sinval Silva

33ª Turma – 1935/2

Agenor Fonseca Junior
Agostinho Marques Dourado
Athayde de Souza
Dermeval Frossard
Francisco Ferreira Alves
João Porto Souza
Josue Jorge

Leosino Justiniano Ribeiro
Mário Vilela Teixeira
Natanael Soares Rocha
Osias Ribeiro Silva
Osorio Faria Franco
Paulo Penna Ribas
Washington Alvarenga Viglioni

34ª Turma – 1936/2

Luis Mendes Carvalho

Mauricio Ornellas Souza

35ª Turma – 1937/2

*Benjamin Harris Hunnicutt Junior
Clovis Nery
Edgard Oliveira Regis
Eurico Bueno de Azevedo
Francisco de Campos Gouvea
Geraldo Alves Dias
Geraldo de Andrade Ribeiro
Gernon Plank
Jeremias P. da Camara Filho*

*Manoel Alves de Oliveira
Mário Marcelino de Oliveira
Moacyr Pedro Lebre de Sampaio
Nelson Borges Montenegro
Pedro Nobrega de Araujo
Samuel Alves Terra
Vernon Nicholas Plank
Walter Machado de Miranda*

36ª Turma – 1938/2

*Abdenago Lisboa
Carolino Iscold
Edmundo Gurgel
Ezechias Paulo Heringer*

*Newton Moura
Obed Elme de Lima Pereira
Pedro Menezes Coli
Philemon Justiniano Ribeiro*

37ª Turma – 1939/2

*Clidenor Coelho Galvão
Dirceu Portela Azeredo
Francisco Nobrega de Araujo
Guilherme Reis Junior
Livio Nenenschwandee Portela*

*Mário Amaral
Orestes Carvalho
Oswaldo Alvarenga
Oswaldo de Almeida
Rafael Ferreira Rezende*

38ª Turma – 1940/2

*Alcides Ribeiro Teixeira
Aluisio Soares
Belisario de Medeiros Dantas
Diogo Dias Paes Leme
Emiliano Rezende de Arruda
Euclides Castanheira Nunes
Fenelon Coutinho Filho
Geraldo Alves Rezende*

*Guilherme Tavares de Lemos
João Batista de Oliveira Costa
Joaquim Carvalho dos Santos
José Carlos de Mattos H. Barbosa
José Moacir dos Reis e Silva
Luiz Ferreira Ramos
Olavo Barroso de Souza Cordeiro
Wilson Brito*

39ª Turma – 1941/2

*Antônio Mendes de Carvalho
Euclides Goncalves Martins
Euclides Goncalves Martins
João Baptista Hermeto*

*Oscar Barbosa de Melo
Pedro de Barros Duarte
Roberto Homem de Mello*

40ª Turma – 1942/2

*Antônio Domingos Alves
Augusto Paiva Neto
Marcos Carvalho Pereira*

*Murilo Vieira
Nilo Zancaner
Thyrso Machado*

41ª Turma – 1943/2

*Adolpho Moura
Aloisio Pompeu de Saboia
Antônio Ferreira do Rosario
Arthur Coelho Messeder
Aurenio Pereira Carneiro
Celso Andrade Duffles Teixeira
Claudio Lassance de Oliveira
Dael Peres Lima
Durval Isaías Ferreira
Eneas Fernando Porto
Gregorio Ballian
João Rocha Sobrinho*

*Lourenço Alves Feitosa
Luiz Mittelman
Marcio Nogueira Lassance Cunha
Mário Rabello
Milton Anacleto de Sousa Vieira
Paulo da Rocha Camargo
Pedro Delarue Tolentino
Renato de Oliveira Coimbra
Roque de Paiva Machado
Sidney Corsini de Mello
Weber Almeida*

42ª Turma – 1944/2

*Abel de Carvalho
Armando Duarte Costa
Carmelio de Sales Pereira
Francisco Afonso Pereira
Francisco Avelino Portela
Jeronimo Vingt-Un Rosado
José Octavio de Souza
José Paulo de Matos*

*José Thales Magalhães
Luiz Pinto Fanaia
Marcello Otto Neuenschwander
Penido
Oswaldo Louzada Serra
Pedro Junqueira de Andrade
Roque Paes Barreto
Wilbur Kolb Hunnicutt*

43ª Turma – 1945/2

*Aldo Rosado Fernandes
Altivo de Oliveira Fernandes
Ayrton Ferraz Villaça
Chrysantho Costa
Cyro de Camargo Braga
Dario Sebastião Lima
Edgard Borges Montenegro*

*Eduardo Ferreira da Ponte
Erasmio Nunes da Cunha
Francisco Ataíde de Vasconcelos
Inael Maximo da Silva
José da Costa Ribeiro
Lineu Alves
Manuel Wilson Pereira*

44ª Turma – 1946/2

*Alberto Ferreira Chagas
Alvaro Ribeiro de Moraes
Antônio Carlos Martins Ribeiro
Aray Martins Ferraz
Deneval Marques*

*Elcias Machado Lima
Fernando da Silva Telles
Hugo Varella Reis
Humberto da Silva Telles
Joaquim de Castro Azevedo*

*José Procópio Carneiro Junqueira
Mourão Alves Pereira
Nelson Ferreira Leite*

*Nelson Marcelo
Rafael de Souza Dias
Wander Carvalho Pereira*

45ª Turma – 1947/2

*Ademar Azevedo
Amarílio Barreto Costa
Aristides Dias
Augusto Vieira
Elias Quinto de Souza
José Maria de Almeida Cruz
Marcelo Diógenes Maia*

*Mário José Fernandes
Maurício Sanford Fontenelle
Oswaldo Araujo de Andrade
Paulo Azevedo Beirutti
Paulo de Souza
Rafael Ghetti*

46ª Turma – 1948/2

*Alfredo Pereira de Figueiredo
Cairo Fernandes
Eberth Marcos Alvarenga Costa
Eduardo King Carr
Fábio Dias Faria
Henrique Pinto da Costa*

*José Pedro Alves de Souza
Mori da Rocha Lima
Romeu de Figueiredo Bastos
Ruben Kerr Nogueira
Silas Machado Lima*

47ª Turma – 1949/1

Antônio Maurício Castelo Branco

48ª Turma – 1949/2

*Clovis Deruiz Beduin
Edu de Almeida
Gil Lacerda
Helber José Ribeiro
Hernani Bulli Arruda*

*José Luiz Viana Coutinho
Mário Jorge Weikert
Sylas Pereira de Souza
Wilson de Queiroz Guerreiro
Wilson Ferreira Gomes*

49ª Turma – 1950/1

Adherbal Malta

50ª Turma – 1950/2

*Celso Soares de Castro
Deily Eiras Baptista
Dickson Vargas de Oliveira*

*Luiz Fonseca
Odilon de Campos Pereira
Waldir Tenório de Brito*

51ª Turma – 1951/2

*Afrânio dos Santos Anjo
Álvaro Augusto de Andrade
Botelho*

*Aníbal de Abreu Prates
Arlete Veiga Pádua
Armando Carneiro Vaz*

*Erasmio Alves da Silva
Francisco de Lira Lima
Geraldo Luiz Ribeiro
Helio Palma de Arruda
Jorge Cesar*

*Luciano Monteiro Fonseca
Raimundo Milton Coelho
Rodrigo Pires do Rio Neto
Vespasiano Archidano Cardoso
Filho*

52ª Turma – 1952/2

*Benedicto de Miranda
Edmar Soares
Edson Fábio Mauad
Evaldo Martins Miranda
Ibsem Lima de Arruda
João de Camargo Aranha Netto*

*José de Assis Martins Moreira
José R. Guimarães da Silva
José Sidney de Souza
Mauricio Haddad
Necésio Maia Botelho
Tácito Silva*

53ª Turma – 1953/1

Amaury Grego

Pedro Pires de Medeiros

54ª Turma – 1953/2

*Alcides Vieira
Carmen Silva Pereira
Edilberto A. de Resende Paiva*

*Geraldo Dias Costa
José Alfredo Amaral de Paula
Luiz Renno Chaves*

55ª Turma – 1954/1

José Benedito Pedrosa

Pithagoras Ottoni Cardoso

56ª Turma – 1954/2

*Amaury de Melo
Armando Souza Pereira
Clonge de Barros Loyola
Daniel Ribeiro de Oliveira
David Pedro Hanemann
Eduardo Gianasi
Gabriel Julio de Mattos Muller
Jairo Silva
Joaquim Ferreira Perez*

*Juarez de Assis
Julio Arnaldo Laender
Lauro Carvalho
Mauricio Lopes de Almada
Mauro Lourenço
Ney Ferreira Leite
Oscar Ferreira Fraga
Vilmar José de Oliveira*

57ª Turma – 1955/2

*Abrão Alves Barbosa
Adaís Lício
Casimiro Olavo Silveira Freire
Edward Veiga
Elias Curi
Fábio Pereira Cartaxo*

*Ivens Pinto Franqueira
João Batista Luz
Luiz Fernando Braga
Paulo Justiniano Ribeiro
Rubens Vilela dos Santos
Tito Flávio da Silva*

Wilson Gambogi Neto

58ª Turma – 1956/2

*Aloysio Aureo de Carvalho
Argemiro de Souza Andrade Netto
Gabriel Francisco de Mattos Neto
Helcio Vilela de Azevedo
Joel Martins Patricio
José da Costa Veloso*

*Mauro Andrade
Moacyr Pinto de Resende
Paulo Viana de Aguiar
Tales Manussakis
Thomaz Duboc
Wagner Ulysses C. Netto de Souza*

59ª Turma – 1957/2

*Antônio Siecola Moreira
Carlos Frederico Hermeto Bueno
Edgar Cunha Filho
Edson Bolivar Pacheco
Francisco de Melo Carvalho
Getulio Souza Rodrigues*

*Haroldo Dantas Bertolucci
Hugo Resende
José Francisco de Carvalho
Marcio de Castro Soares
Mário Pereira de Lucena
Saulo Viglioni Monteiro*

60ª Turma – 1958/2

*Agostinho Bianchini
Aureliano Correa de Figueiredo
Claudio Mirabeau Dessimoni Pinto
Flávio Alves da Silva
Gil Ney Duffles Teixeira
Guarim Ghelli
Guilherme Feliciano Correa Dias
José Aurelio Vilela
José Ludovico dos Reis*

*José Olympio Salgado Veiga
José Ramiz Leite Junqueira
Lourenco Menicucci Dessimoni
Marcus de Pádua Pecanha
Paulo Anestar Galete
Ronaldo de Oliveira Feldmann
Vicente de Jesus Carvalho
Waldemar Ribeiro Junqueira*

61ª Turma – 1959/1

Erasmus Teixeira

62ª Turma – 1959/2

*Abimael Gripp
Alysson Paulinelli
Ana Maria Correa de Figueiredo
Ary Rosa
Carlos Ernesto da Silva
Diogo Joaquim Lima de Amorim
Francisco Xavier Maia
Ivis Ferreira Vieira*

*João Boscardoli
José Vespasiano de Abreu Filho
Lauro Almeida
Mauro de Castro Cavalcanti
Paulo Gileno Carneiro de Novaes
Paulo Severino de Resende
Ubaldo Lima de Alvarenga Barrios*

63ª Turma – 1960/2

Antônio Pedrotti Massimo

Eny Ribeiro Soares

Francisco Dias Nogueira
Gleiber Moraes Azevedo
Hiram Alfredo Cavalcante
João Guimarães Palma
Joaquim Carneiro
José Lobato Neto

Nelson Farinas Grangeiro
Paulo N. L. Von Schilgen
Plácido Flaviano Curvo Filho
Roberto Bassi Lindenberg
Sidney de Oliveira Carvalho

64ª Turma – 1961/2

Adir Carlos de Carvalho
Alfredo Scheid Lopes
Alvaro José dos Santos Neto
Antônio Miguel Murad
Carlos Gomes dos Santos Cortes
Dalton Dias Heringer
Danilo Pereira Correa
Erycson Pires Coqueiro
Gerson Pereira Rios
Helio Correa
Helio Lopes dos Santos
Ivanildo Moniz Santiago
João José Moreira Muiyaert
João Marcio de Carvalho Rios
José Arthur de Oliveira

José Barbosa Netto
José Carlos da Cunha Teixeira
José Santiago Nogueira
Juareztovam Lamim de Carvalho
Justino Vicente da Silva
Luiz Eduardo Maciel Epaminondas
Mário Alves Malafaia
Matheus Guilherme Alvarenga
Nobor Haga
Paulo Carlos Moreira
Pedro Tonelli Junior
Rubio Rodarte
Saul Pereira
Sylvio Nogueira de Souza

65ª Turma – 1963/1

Alfredo Gomes de Souza
Alfredo Melhem Baruqui
Arnoldo Junqueira Netto
Benedito Valdair de Mendonça
Claudio Alves Moreira
Custodio José de Carvalho
Dalmo de Carvalho
David de Souza Andrade
Edmar Gomes Curvo
Eduardo Alberto Vilela Morales
Elzio Virgílio Alves Correa
Francisco Borja Santos
Jair Vieira
João Tito de Azevedo
Joel Fallieri

José Amancio de Souza Filho
José Felix Quesada Merino
José Martinho Nakid
Lineu de Carvalho Cruz
Luiz Fernando Carlini Pereira
Luiz Henrique de Aquino
Marcelo Adhemar de A. Carvalho
Mauricio Menicucci Pizzolante
Otilio Gomes de Silva
Roberto Bittencourt Ascoly
Ronaldo Ribeiro Canellas
Sarasvate Hostalacio
Tercio Barbosa de Campos
Vital Santiago Nogueira
Washington Cornelio

66ª Turma – 1963/2

Amaury Gomide

Antônio Dantas Machado

Antônio de Pádua Sousa
Geraldo Alvarenga Pedroso
Guaracy Vieira
Irio Bruzzegues
Jacyntho Felizali Junior
Jairo Cunha
Joaquim Donadello Moreira
José de Rezende Pinto Filho
José Ferreira Cambraia

José Geraldo Andrade Leite
Lucilio Goncalves Pereira
Luis Carlos Lobato
Odilon Claro de Lima
Rene Suman
Sebastião Cardoso Barbosa
Ubaldo Dantas Machado
Valter de Carvalho
Vander Azevedo Moraes

67ª Turma – 1964/2

Alirio Barbosa de Sousa
Americo Iorio Ciociola
Antônio Moreira de Carvalho
Cesar Fioravanti Pedroso
Clauzer de Souza Duarte
Daniel Lima de Alvarenga Barrios
Dimas Carneiro Junqueira
Francisco Melhem Baruqui
Helcio Alves Teixeira
Helcio Naves Silveira
Jairo Gualberto
Jorge Chalfun

José Antônio Goulart
José Carlos Lima Dias
Luiz Edmundo das Neves
Luiz Gomes Correia
Luiz Onofre Salgado
Mauricio de Souza
Othoniel Ribeiro Junior
Pedro Marcio Possato
Roberto Costa Carneiro
Roberto Maciel Cardoso
Walter Silas Pita de Andrade

68ª Turma – 1965/2

Antônio Salgado Lourenconi
Arcenio da Silveira
Edmundo da Silva Taques
Haroldo Silveira de Souza
Jander Pereira Freire
João Aureliano de Souza Costa
José Caitano Neto
José Edgar Pinto Paiva
Juventino Julio de Souza

Marcelo Albanez
Marco Antônio de Andrade
Marcos Antônio Gangana
Miralda Bueno
Paulo Hermínio
Saulo Alves Liao
Sebastião Jander de Siqueira
Tarley Fantazzini

69ª Turma – 1966/2

Benedito Valadares Damasceno
Carlos Magno dos Santos
Cesar Martins Chagas
Donato Pedro Guerra Dessimoni
Eufemio Steiner G. Juste Junior
Francisco Evandro Parreira

Gilda Salvatori
Hely Resende
Ivan Geraldo de Andrade
Jacinto Manuel Cardoso Braga
Jaime Joubert Ferreira
Joaquim Alves da Costa

Julio Cezar Romeiro
Kiomitsu Tomi
Lazaro Guimarães Filho
Luiz Carlos Gonçalves Costa
Luiz Carlos Guerra Victorino

Maria Tereza Jorge Padua
Raimundo Sidnei dos Reis
Sebastiao Vitor Ferreira da Silva
Walmor de Borba
Wiliam Costa Lima

70ª Turma – 1967/1

Altair Pereira de Oliveira

Emy Correa da Costa

71ª Turma – 1967/2

Afonso José de Resende Bastos
Agnello Augusto de A. Araujo Netto
Andirana Cardoso Veiga
Antônio Carlos Goncalves Silva
Antônio José Ernesto Coelho
Arnaldo Ferreira da Silva
Augusto Ferreira de Souza
Djalma Martins Gomes
Enivanis de Abreu Vilela
Fernando Costa Santa Cecilia
Fernando Faria Duque
Francisco de Paula Godinho
Gilnei de Souza Duarte
Gilson Goncalves de Arruda
Gilvan de Souza

João Julio dos Santos
João Marcos da Cunha
João Virgilio Maranesi Caixeta
José Clodoveu Medeiros
José Getulio Ferreira
José Lessa
José Maria de Oliveira
José Maria Vilela de Andrade
Luiz Carlos de Sousa Bueno
Manoel de Azevedo Fontes
Milton Moreira de Carvalho
Nilton Augusto Passos
Paulo Roberto da Silva
Roberto Thadeu Mendes
Thadeu de Padua

72ª Turma – 1968/2

Adimilson Bosco Chitarra
Anamaria Carvalho de Souza
Antônio Marcio de Barros Braga
Arlindo Bonifacio
Ataualpa de Andrade Neto
Carlos Bonini
Celio Borges
Ednaldo Mesquita Carvalho
Elmo Emilio Novaes
Eunicio Mattioli
Evodio Ribeiro Vilela
Gaspar de Oliveira Nobrega
Geraldo Magela Braga
Gui Alvarenga
Hacy Pinto Barbosa

Janice Guedes de Carvalho
Joaquim dos Santos Penoni
José Ferreira da Silveira
José Geraldo de Andrade
José Lasmar Filho
Loenio Correa de Arruda
Luiz Augusto de Paula Lima
Luiz Flávio Pimenta
Luiz Marcos da Silva
Marcello Garcia Campos
Mário Lucio Tagliaferri
Nadir Francisco da Silva
Oliveiro José Vieira
Paulo Menicucci Castanheira
Ramiro Vilela de Andrade

Silas Costa Pereira
Sivani Antônio da Silva

Victor Goncalves Bahia

73ª Turma – 1969/2

Aires Pereira Rodrigues
Antônio Freire Ferreira
Antônio João dos Reis
Antônio Machado de Rezende
Carlos Enrique Dodson
Carlos Henrique de Carvalho
Claudio Henrique de Carvalho
Dalton Tourino
Douglas Vancura de Moraes
Edson Claudio de Figueiredo
Erlei De Souza Guimaraes
Eros Gomide de Alvarenga
Gilberto Westin Nobre
Glauco Cornelio
Helcio Andrade
Jairo Eustaquio Pereira da Silva
Jeziel Cardoso Freire
João Batista Soares da Silva

João Carlos Monteiro de Carvalho
João Lucio Garcia De Menezes
José Eugênio de Assis
José Geraldo de Carvalho
José Mário Patto Guimaraes
José Roberto Possato
Luiz Antônio de Andrade
Luiz Fernando Maceira de Padua
Marcio Eustaquio Pacheco
Miguel Cesar Pedrotti Massimo
Osvaldo Balbino de Carvalho
Pedro Julio de Souza
Rui Dias Rafael
Sérgio Marcos do Amaral
Wilson Mauro da Silva
Zenon Vassalo
Zoroastro Soares Teixeira

74ª Turma – 1970/1

Walmor Deola

75ª Turma – 1970/2

Adilson Ribeiro Vilela
Alci Lopes dos Santos
Alexandre T. de Mesquita Torres
Alvaro João Lacerda de Almeida
Antônio Carlos Viana
Antônio de Bastos
Antônio Ilson Gomes de Oliveira
Carlos Roberto Unes Ticle
Cilas Pacheco
Darcio Nascimento
Edmar Abrahão
Elias Antônio Mansur
Emilio da Maia de Castro
Fernando Nogueira de Oliveira
Francisco Freire de Carvalho

Jaime Roberto Fonseca
João Osvaldo Veiga Rafael
José Abilio Pato Guimaraes
José Carlos Fraguas
José Hamilton Ramalho
Luciano Patto Novaes
Lucio Franca
Magno Antônio Patto Ramalho
Marcelo de Pádua Felipe
Marcio Antônio Naves
Marcio Bastos Gomide
Marco Antônio Rezende Alvarenga
Marcos Antônio Fabri
Marino do Couto Moraes
Mauricio Andrade Diniz

Paulo Edson De Alvarenga
Paulo Roberto Clemente
Paulo Roberto R. Sa Santos
Perciliano Marcilio Teixeira Braga
Rafael Lourenconi Dessimoni
Rogerio Custodio de Oliveira
Ruben Ramalho Sobrinho
Rubens Evangelista de Carvalho

Rui Americo Mendes
Sérgio Pereira de Carvalho
Sidney Alves Monteiro
Wagner Soares Costa
Waldir Vicente dos Santos
Walter Gomide Luz
Walter Vancura de Moraes

76ª Turma – 1971/2

Aloisio Alves Rodrigues
Antônio Marciano da Silva
Antônio Novaes Murad
Antônio Rodrigues Leonel
Arthur E. Romaniello Saabor
Carlos Alberto de Carvalho
Carlos Alberto Gomes de Deus
Carlos A. da Consolacao Andrade
Carlos Roberto Gomes
Ciriacio Gomide Alvarenga
Dargo da Mata Miranda
Deud Abdo Nasr
Domingos Ribeiro de Carvalho
Donato Alvarenga Rocha
Eduardo Vilela Reis
Francisco de P. dos S. Nogueira
Gudesteu Porto Rocha
Helio Pereira da Silva Junior
Humberto Jesus de Rezende
Ivone Amancio Bezerra
Jackson Hermeto Melgaco
Jonas Francisco Veiga
José Ademar Botelho Pereira
José Augusto Andrade
José Cunha Azevedo
José Danilo Mesquita Furtado

José Djalma Pereira da Silva
José Eustaquio Loureiro
José Francisco de Rezende
José Joaquim de Oliveira
José Magno Loureiro
José Renato Teixeira Garcia
José Rodrigues Freire
Josue Pereira de Figueiredo
Leonardo de Paula
Lino Marcos dos Santos
Luiz Andre Correa
Luiz Fernando Ferreira Leite
Luiz Gonzaga Teodoro
Marcio Paiva Reis Teixeira
Mário Pereira Da Silva Filho
Nilton de Avelar Ribeiro
Paulo Antônio Pereira Resende
Reinaldo Murilo Alves Pinto
Sérgio Caixeta Goncalves
Sérgio Henrique Borges Freire
Sérgio Roberto de Resende
Silvio Martins Ferreira Sobrinho
Vander Cunha Vieira
Vania Dea de Carvalho
Waldenor Da Rocha Gomes
Wander Fonseca de Moura Leite

77ª Turma – 1972/2

Ademar Batista Penaforte
Ademar Custodio de Abreu
Adolfo Ferraz Pereira
Afranio Felizale Barbosa

Aloisio Ricardo Pereira da Silva
Antônio Alvaro Corcete Purcino
Antônio Cleber Alves
Antônio Luiz de Carvalho

Antônio Wander Rafael Garcia
Arnaldo Monteiro Rodrigues
Carlos Alberto Vitral Vitorino
Carlos Ramirez de R. e Silva
Clenio Wander de Melo
Dario Julio de Souza
Eanes Ferreira de Carvalho
Ernande Teixeira Moreira
Francisco de Paula Vitor Alves
Francisco Morel Freire
Francisco Urbano de Figueiredo
Gabriel Ferreira Bartholo
Geraldo Pedroso da Silva
Glenio Wilson de Campos
Heber Silva de Oliveira
Iran Ricardo C. de Alvarenga
Itamar Ferreira de Souza
Ivan Gabriel Ribeiro
Jaime Teixeira de Andrade
Jainir Alves
Jamil Mikhail Auad
João Dairson Barbosa
João Luiz Homem de Carvalho
João Nascimento
Jorge de Paula Monteiro
Josafat de Pádua Pereira
José Alcides Alvarenga
José Augusto Fiorini
José Carvalho de Rezende Junior
José Custodio Pinto Costa
José Eustaquio de Paiva
José Gracas Maia de Andrade
José Marcio Ramalho

José Odel de Faria
Julio Cezar de Souza
Julio Cezar Viglioni Penna
Leonidas Moreira de Andrade
Lery Antônio de Figueiredo
Luciano Marcos de Carvalho
Luciano Soares da Silva
Manoel Antônio de Carvalho Filho
Marcio Augusto de Andrade
Marco Antônio de Mesquita
Marco Arthur de Andrade
Mário Caetano da Silva
Marlene de Matos
Maurilo Barbosa de Carvalho
Miguel Arcanjo Ferreira
Nilton Curi
Nilton Nagib Jorge Chalfun
Octagibio Alves de Araujo Filho
Paulo Eduardo de Mello
Paulo Magno Guimaraes
Rabindranath Antônio B. Gambogi
Rafael Alvarenga Gomide
Roberto de Campos Moraes
Samuel Pereira de Carvalho
Sara Maria Chalfoun
Sebastião Helio Bastos
Sérgio Antônio de Sousa
Sidney Galdino da Silva Junior
Sirlei Jones de Assis
Tarcilio Luiz de Carvalho
Thomaz Diniz
Tito Livio Pacheco

78ª Turma – 1973/2

Adalberto T. de Andrade Filho
Alfredo Augusto Machados
Ananias Antônio Siqueira
Anibal Andrade Pereira
Antônio Carlos De Oliveira
Antônio Eugênio Esteves
Antônio Flávio Barbosa

Benedito Benjamin Caio
Carlos Alberto Carvalho Fonseca
Carlos Roberto Spehar
Cezar Augusto Fernandes
Edilson Paiva
Edson Nogueira de Oliveira
Elenice Caldeira Patto

Emmanuel Teodoro Matias
Expedito Julio de Souza
Gabriel José de Carvalho
Gelson Ramalho
Geraldo Petrini Alves de Paula
Gilson Couto
Heleno Crispim Maciel
Helio José de Moraes
Heloizio Angelo Dominitini
Itagiba Nogueira de Oliveira
Jacinto de Resende Costa
João Izidoro Zacaroni
João Pereira de Alvarenga
José Maria Brandao Costa
José Maurilio Pereira
José Romero Corcetti Purcino
José Silverio Botelho
Julio Cesar Vitorino
Lineu Machado
Luciano Cordoval de Barros
Luis Fernando Vilela de Araujo
Luis Tarcisio Salgado
Luiz Antônio Dos Santos
Luiz Antônio Tonelli

Luiz Geraldo M. Rezende Reis
Marco Aurelio Gomes Torres
Maria Carmen Ferreira
Milton de Andrade Botrel
Moacir Gualberto Ribeiro
Murilo de Castro Mendes
Nadiel Massahud
Newton de Andrade Castro
Nilson Eduardo Arbex de Castro
Ottomar Bamberg de Campos
Paulo Edgard Ratke
Paulo Fernando de Oliveira
Paulo Henrique de N. Miranda
Pericles Pereira
Ronaldo Pereira de Andrade
Rubens José Chitarra
Salvio Gonçalves
Sebastiao Pereira de Souza
Sérgio Antônio B. dos Santos
Silvio Lopes da Silva
Vania Maria Barbosa
Vicente de Paula Leandro
Vilmar Buzzo

79ª Turma – 1974/2

Aloisio Torres de Campos
Antônio Alves de Castro
Antônio Carlos de Lima Menezes
Antônio das Gracas Canuto
Antônio Pereira dos Santos
Antônio Vander Pereira
Arnaldo Garcia Teixeira
Carlos Alberto P. de Rezende
Carlos Magno de Sousa
Carlos Raimundo de Oliveira
Carlos Rogerio de Souza
Carlos Tadeu Melo
Celeste Maria Patto
Celestino Cesare Mati
Celia Emilia Cesar
Cesar Freire de Carvalho

Cicero de Souza Moraes
Corival Candido da Silva
Dalson Alvarenga Mesquita
Dalton Alvarenga Mesquita
Dario Batista de Souza
Darley Bueno Mendes
Delio Naves Barbosa
Eberth Marcos A. Costa Junior
Ednaldo José Abrahao
Eiiti Taniguchi
Evandro Elias Nepomuceno
Everaldo Dessimoni Carregal
Flacilio Assuncao de Lima
Francisco Guedes de Oliveira
Francisco Xavier Ribeiro do Vale
Frederico de Bastos

Herodiano Neto Barbosa
Hugo Adelande de Mesquita
Inocencio Franca Ferreira
Israel Alexandre Pereira
Ito Leocadio da Silva
Ivan Pereira Leite
Jarbas Valentini
João Batista de Rezende
João Batista Ferroni
Jorge Tito Spiller
José Alencar Cambraia Ribeiro
José Arlei Pereira
José Augusto de Almeida
José Carlos de Carvalho
José Claret Matioli
José Clezio Dias
José Ernani Pereira
José Firmino de Assis e Souza
José Francisco de Vargas
José Geraldo Pereira de Miranda
José Ilton Ferreira
José Lopes Cavalcante Ferreira
José Maria da Silva
José Mauricio de Souza
José Oscar Butti de Lima
José Paulo Marini
José Pedro de Carvalho
José Rovirson Carvalho
José Salvador de Rezende
José Samuel Cesar
José Vitor Neto
Lazaro Henrique de Gouveia
Luis Carlos Assis
Luis Mendes Bezerra
Luiz Alan Grandi
Luiz Antônio Laudares Faria

Luiz Edson Mota de Oliveira
Luiz Fernando Ferreira
Luiz Gonzaga Ferreira
Luiz Wagner Rodrigues Alves
Manuel Pedro Marques Neto
Marcelo Carrara
Marcio Antônio Rezende Monteiro
Marco Aurelio Damiano
Marco Aurelio Vitorino Ribeiro
Marco Tulio Paolinelli
Marcos Antônio de Andrade
Marcos Cesar de Souza
Maria Cristina Pereira Rezende
Maria das Gracas G. Carvalho
Maria de Fatima Massimo
Mauro Antônio Naves
Mauro Batista Lucas
Messias José Bastos de Andrade
Moises Reis dos Santos
Nelson de Souza Cunha
Nilton Antunes da Silva
Oscar Tadeu Mesquita Furtado
Osmar José da Silva
Paulo Costa Junqueira
Paulo Roberto Gribel de Rezende
Pedro Milanez de Rezende
Renato Figueiredo de Souza
Roberto Miliorelli
Rogerio Paiva Reis Teixeira
Sebastiao Francisco de Assis
Sérgio Antônio Brasil
Solane Resende Ribeiro
Tacio Vilela Barbosa
Tarcisio Pereira de Alvarenga
Vicente de Paula

80ª Turma – 1975/1

Carlos José Carvalho Botelho
Carlota Selma Cesar

José Maria Alves

81ª Turma – 1975/2

Agostinho Roberto de Abreu

Airton Alvarenga

Alberto de Carvalho Junior
Alcione de Oliveira
Alfredo P. M. de Andrade Neto
Amauri Alves de Alvarenga
Ana Amelia Vilela
Antônio Alves de Oliveira
Antônio Carlos da Fonseca
Antônio Carlos Faria
Antônio Carlos Ramalho Marques
Antônio Dominciano Pauletti
Antônio Fernando Botega
Antônio Soares Teixeira
Atanasio José de Carvalho
Athadeu Ferreira da Silva
Cleber de Minas Monteiro
Custodio Antônio de Carvalho
Daniel Norberto
Danilo Toledo Vilela
Deoclecio Nazareno do Carmo
Donario Ribeiro Teixeira
Douglas Antônio de Carvalho
Edilson Lopes Serra
Edilson Mendes Guimaraes
Edson José Ferreira
Elifas Nunes de Alcantara
Elizabeth Maia Alves
Elpidio Alves Teixeira Junior
Emílio José Campos Toledo
Enilson Abrahao
Enio Naves Silveira
Erpino Alves Faria
Fábio de Carvalho
Fábio Milioreli Romeiro
Frank Marcelo Lopes
Geraldo Borges Porto
Geraldo Gentil Vieira
Gilberto Dias Villela
Gilberto Fachardo
Gilberto Ponciano Conde
Gilmar Fachardo
Hudson Carvalho Bianchini
Huet Ferreira

Hugo Andrade Resende
Ialdo Vasconcelos Cavalcante
Izaura Telles de Menezes
Jadir Eustaquio Pinheiro
João Batista Massahud
João Batista Pereira
João Batista Pereira
João Bosco dos Santos
João Petrucio R. de Araujo
Joaquim Goncalves de Padua
José Aloisio Alves Moreira
José Antônio de Souza
José Caetano Vieira Neto
José Carlos Filho
José Estevam M. de Carvalho
José Francisco de Andrade
José Francisco Pinto Filho
José Garcia de Jesus
José Maria Ferreira
José Osvaldo Pimenta Prado
José Sabino da Silva Neto
José Severino Salgado
José Timoteo Sobrinho
Juarez Fernandes Lopes
Lair Victor Pereira
Lenice Torres Libeck
Luciano Neves
Luiz Antônio Barbosa Lima
Luiz Carlos Mendes dos Santos
Luiz Gonzaga do Amaral
Luiz Tadeu da Silva
Manoel Cesar Massimo Rodrigues
Manoel Joaquim Alves da Silva
Manoel Ronaldo Paulino da Costa
Marcelo Moreira
Marcelo Renato Massahud
Marco Antônio de Souza Cunha
Marco Antônio Gonçalves
Marco Antônio Martins
Marco Aurelio dos Santos
Marcos Antônio Pierangeli
Maria Alice Vieira

Maria de Fatima Alvarenga
Maria Tereza Alvarenga
Marilda Vilela Andrade Pinto
Marilene Romeiro
Mário Helio Alves
Mauricio dos Santos Reis
Mauro Marques Moraes
Milton Martins Ferreira Filho
Nailo de Souza Andrade
Nelson Antônio Vilela
Nirlan Arruda de Abreu
Osmar Benevenuto da Silva
Paulo Afonso R. de Andrade
Paulo Afonso Viana
Paulo Cesar Lima
Paulo Cesar Magalhaes
Paulo Estevao de Souza
Paulo Roberto Diniz Vilela
Paulo Sérgio Almeida

Paulo Sérgio de S. Magalhaes
Paulo Tadeu Rocha Faria
Petronio Costa Cardoso Filho
Polybio José de Paiva
Ricardo Ferreira Carvalho
Ronaldo Eustaquio Siqueira
Ronaldo José dos Passos
Rovilson José de Souza
Rui Bueno de Souza
Ruy Carvalho
Vicente de Pádua Pereira
Vilma da Silva
Waldir Botelho
Walmando Fernandes Neto
Wellington Giraldi Costa
Willian Soares de Lima
Wilson Ernesto Elias
Wilson Ribeiro Diniz

82ª Turma – 1976/1

Ebel Modesto de Souza
Esteban Francisco C. Dibarbouré
Joaquim Tobias

Juan Ramon Olalquiaga Perez
Marco Paulo Vilela

83ª Turma – 1976/2

Adelson Francisco de Oliveira
Adilson Campos Ezequiel
Antônio Carlos Naves
Antônio Carlos Tiso
Antônio de Souza Oliveira
Antônio Marcos Coelho
Antônio Marcos Possato
Antônio Martinez de Carvalho
Antônio Vagner de A. Rezende
Armando de Jesus Villela Alves
Arnaldo Pereira Vieira
Aureliano Cesar Martins Silva
Benhail Elias José
Bernardo Goncalves da Silva
Braz Antônio Gonini Martins
Caetano de Freitas Oliveira
Carlos Alberto de Carvalho

Carlos James Beluzio
Carlos Leao Ribeiro
Carmelio Simas Coelho
Cesar Augusto Brasil Pereira Pinto
Clelio Costa Santa Cecilia
Cleuza Ferreira Diniz
Danilo Cesar Serrano Ribeiro
Donizzet Couto
Edgard Romaniello
Edson Antônio de Faria
Eli Mattioli
Enauto Medeiros Costa
Ernani Clarete da Silva
Ernesto Vollrath Filho
Euripedes Maximiano Arantes
Evaldo Costa
Fernando Correa de Figueiredo

Fernando Lucas de Bastos Freire
Francisco Borges de Oliveira
Geraldo Paulino da Costa
Glenio Napoleao Silva de Aguiar
Hilario Antônio de Castro
Hiran Gomes Machado
Ivan Franco Caixeta
Ivan Mondani
Jaci De Sousa B. de Santana Filho
Januzzi Galvão
João Baptista Garcia Maia
João Batista Correa
João Batista de Oliveira
João Batista Souza Godinho
João Bosco da Fonseca
João Correa da Silva
João Nepomuceno de Sena
João Soares de Carvalho
Joaquim Candido Pereira
Joaquim Carlos de Carvalho Neto
Joaquim Oscar Alvarenga
Job Abrão
José Afranio Reis
José Aparecida Lima
José Bressane de Santana Filho
José Carlos Pereira Neder
José da Silva Canedo
José Eduardo De Castro
José Estaquio Marinho
José Helio Cabral Costa
José Irineu de Avila Ferreira
José Jacinto Pereira
José Knychala
José Maria Carvalho
José Maria Lopes Silveira
José Nestor de Souza
José Oswaldo de Siqueira
Julio Cesar Barcelos E Manna
Julio Otavio Costa Moretti
Julio Pascoal Coelho
Laurindo Batista de Oliveira
Leda Aparecida Mendonca

Leonidas Braga Leal
Luis Carlos Iotti Soares
Luiz Alberto de Oliveira Silva
Luiz Antônio de Mesquita
Luiz Antônio Pereira
Luiz Carlos Rangel Yunes
Luiz Eustaquio de Carvalho
Luzia Maria Souza
Marcelo T Rangel Mota
Marco Antônio de Carvalho
Marco Antônio Vale
Marcos Paiva
Maria da Gloria Barbosa
Maria Rosa Monteiro
Maria Urbana Correa
Mauricio Cesar Resende Leite
Mauricio Vieira Garcia
Mery Semaan
Milton Simas Filho
Nacle Candido da Cunha
Paulo Airao de Moraes
Paulo Cesar de Alvarenga
Paulo Roberto Pinto
Paulo Roberto Salgado
Paulo Sérgio de Resende
Pedro Antônio Rosa dos Passos
Ruben Delly Veiga
Sebastiao Anelo Brighenti
Sebastiao Antônio de Rezende
Sebastiao Botelho de Padua
Sérgio de Jesus Vilela
Sérgio Garcia Fernandes
Sidney Menezes dos Passos
Silvio José Dos Santos
Suelba Ferreira de Souza
Tadeu Botelho
Talize Alves
Tarciso Antônio Sidney
Tarcizo Francisco da Costa
Tarlei Costa Pinto de Padua
Tochio Yuki Noguchi
Valeria Evangelista Gomes

Vicente de Paulo Teixeira
Vicente Galberto
Vicente Rodrigues Sobrinho
Virgilio Anastacio da Silva
Wagner Aquino Machado
Wagner de Oliveira

Waldemar M. de Andrade Junior
Waldemar Mundin Filho
Walter Flávio Pimenta
Wilson Mourao Lasmar
Wilson Reis Monteiro

84ª Turma – 1977/1

Aurea Fatima de Resende
Carlos Tadeu de Andrade
Florencio Oshiro

João Bosco Resende Chagas
Jonas de Siqueira Cesar
José Carlos De R. Sa Santos

85ª Turma – 1977/2

Adelmo Guimaraes de Oliveira
Ailton Vitor Pereira
Altair Roberto de Carvalho
Andre Mauricio Vieira de Carvalho
Antônio Carlos Barbosa
Antônio Carlos Fraga
Antônio Claret de Oliveira
Antônio Eduardo Furtini Neto
Antônio Expedito Lasmar
Antônio Ricardo Evangelista
Devanir Garcia dos Santos
Dimas Weber Zaiden Silva
Dirceu José Arantes
Elberis Pereira Botrel
Elcio Martins Diniz
Elio Lemos da Silva
Evanil Pereira da Silva
Fabiano Ribeiro de Vale
Francismar Francisco Alves Aguiar
Gabriel Eduardo Ribeiro Moreira
Geraldo Fonseca de Freitas
Gilberto Goncalves Costa
Gilda Pizzolante de Padua
Gilson Barbosa Freire
Helena Teixeira Rezende
Hilda de Souza Bruzi
Humberto Lassi
João Bosco Martins
Joaquim Arildo Borges

Joel Augusto Muniz
Joel Fernandes Pena
José Antônio da Silva
José Antônio Mariano
José Antônio Quaggio
José Candido Pereira Alves
José Carlos Campanha Benedito
José de Alencar Pereira Abrahao
José Edgard Ribeiro de Carvalho
José Silvio Mattioli
Julio Cesar Teixeira
Lair Possato
Lenira Viana Costa
Lucia Valentini
Luiz Antônio de Bastos Andrade
Luiz Lorenzetti Ramos
Luiz Renato Barquette
Manoel Alves de Faria
Marcio Adilson Moraes
Marcio Eli Gaio
Marcos Aurélio Ferreira
Marcos Octavio de Andrade
Maria Celuta Villela Machado
Maria das Gracas Silva
Maria Laene Moreira de Carvalho
Mário José da Costa Pereira
Mauro Costa
Mozart Martins Ferreira
Nelson Moreira de Andrade

Nilson Bernardo Dos Santos
Odilio Alves Filho
Orminda Aparecida Rezende
Osmar do Nascimento
Paulo Cesar Durco
Paulo Ramalho Neder
Pedro Castro Neto
Rafael Antônio Borges
Renato Mendes Guimaraes
Ricardo de Souza
Ricardo Pereira Reis

Rogério Elisei
Romeu de Souza
Romildo da Silva
Rui Luiz Vaz
Silverio José Coelho
Sonia Maria Botelho
Tadeu Prado de Castro
Tocio Sedyama
Vera Lucia dos Santos
Waldir Rodrigues Pereira
Wanderley Luiz Paranaíba Cunha

86ª Turma – 1978/1

Adelino Crispiniano Nogueira
Afonso Carlos Vicente Leme
Agenor Alves de Araujo Neto
Alberto Zerlotini
Aluizio Ramos Salgado
Antônio Eustaquio Ferreira Duca
Antônio Ramalho de Moraes
Antônio Rodrigues Vieira
Arnon Sebastiao Costa Maia
Augusto Ramalho de Moraes
Bauer Machado de Moraes
Benjamim de Melo
Berildo de Melo
Carlos Alberto Franco Tucci
Carlos Henrique Mattioli
Clever Greco Magalhaes
Cloves Moreira da Silva
Dirceu Vilela de Andrade e Alves
Eduardo Teixeira Gomes
Elias de Oliveira Alves
Elmar Luiz Carvalho
Fernando de Barros Cobra
Geraldo Fonseca de Castro
Geraldo Luiz da Silva
Gil Teixeira da Silva Filho
Gustavo de Freitas Marques
Jairo Cesar Sidnei
Jhonny Jesus Valdivia Carpio
João Antônio da Rocha

José Cardoso Pinto
José Cesar de Santos
José Clelio de Andrade
José de Paula Martins
José de Souza Dias Duarte
José Eduardo Brasil Pereira Pinto
José Eustaquio Ferreira
José Ilacir Maia Miguel
José Maria Franco de Assis
José Ricardo de Carvalho
José Vince Junior
Julio Henrique Emrich Pinto
Lazaro Roberto Ferreira
Luiz Alfonso Hernandez Villarreal
Luiz Antônio Teixeira Pinto
Luiz Carlos de Oliveira Valente
Luiz Carlos Teixeira Guimaraes
Luiz Fernando da Silva
Luterio de Freitas Costa
Marcos Francisco de S. Mendes
Marcus Cesar Mesquita
Marília de Dirceu Ferreira Salume
Mauro José de Menezes
Michel Haddad
Nazare de Fatima Souza
Odorico Neves da Silva
Paulo Cesar da Cunha
Paulo Rogério Brasil Pereira Pinto
Raul Goncalves da Silva

Roberto Andrade Pinto
Roberto Macedo
Ronaldo Mazoni
Rosana Tereza Mendes
Rosangela Barbosa
Rose Miryan Alves
Rubens Fabiano de Matos
Sebastiao Julio de Carvalho

Sérgio Cardoso de Sant'ana
Shigueo Matsuura
Valcir Roberto Bortolan
Valdemar Faquin
Valmir Tolentino de Amorim
Vicente Luis de Carvalho
Washington Fiuza Palinelli

87ª Turma – 1978/2

Ademir Mendes Guimaraes
Amantino Martins Nicoli
Angelita Duarte Silva
Antenor Francisco de Figueiredo
Antônio Elias Nascif
Antônio Persio Berardo
Antônio Procopio S. Resende
Benedito Vieira de Almeida
Carlos Eduardo de R. Bastos
Cassia Maria Petrini de Assis
Celia De Fatima Barbosa
Celso Marcus A. de Castro
Custodio Donizete dos Santos
Danilo Garcia dos Santos
David Eduardo Correa
Delcio de Souza
Diva Aparecida Barbosa
Edgar Rodrigues Gomes
Evandro Rocha Tafuri
Fausto de Souza
Fernando Botrel
Fernando Cesar Resende
Francisco Andrade R. de Oliveira
Geraldo Pereira de Alvarenga
Gertrudes Everardo Mejia Jacques
Helio Freire de Sousa
Helton Hugo Luz Teixeira
Ivomar José Naves Mendes
Jesus Alarcon do Carmo
Joaquim Amilton Ribeiro Garcia
Joaquim Soares Sobrinho
Jorcelino Vilela Dias

Jorge Luiz Costa Pfeiffeir
José Antônio Fortes de Carvalho
José Antônio Machado
José Artenio Luz
José Francisco Murgas Duarte
José Geraldo de Almeida
José Geraldo Pereira Pinto
José Hugo Rosa
José Ricardo M. de Carvalho
Kleber Matioli de Sousa
Lilia Cassia Andrade Reis
Luis Afonso de Assis
Luiz Antônio Augusto Gomes
Luiz Antônio de Oliveira
Luiz Carlos Carvalho
Marcelo Gontijo Garcia Junior
Marcio Naves Silveira
Marco Antônio Elias
Marcos Antônio de Oliveira
Maria Cristina Saltarelli
Mário Cesar Ferreira Gomes
Mauricio Candido dos Santos
Miriam Carvalho
Neide Botrel
Nelson Fonseca
Nelson Ricardo Nasser
Nestor Claret Santos Teixeira
Odilson Luiz Ribeiro E Silva
Paulo Humberto Rosa
Paulo Marcos de Alvarenga
Paulo Rodolfo Libeck
Pedro Afonso Couto

*Pedro Domiciano Martins
Ribamar Moreira de Rezende
Romulo de Assis Lima
Sérgio Muniz Bernardes
Sílvio Julio de Rezende Chagas*

*Vanda Maria de Oliveira Cornelio
Vasques Eduardo Arantes
Walter de Oliveira
Wilson Roberto de Lima
Zilda Correa de Lacerda*

88ª Turma – 1979/1

*Angela de Fátima Barbosa Abreu
Angelo Araujo Porto
Angelo Italo A. Nogueira de Araujo
Antônio Carlos Prado Bartholomei
Antônio Wagner Vassalo Furtado
Antônio Wilson Moreira
Avelino Denari Neto
Carlos Alves de Oliveira
Carmem Lucia da Silva
Claudio Luiz Machado
David Juarez de Oliveira
Edmundo Modesto de Melo
Eduardo Lane
Edwaldo dos Santos Penoni
Eliane Ematoli Alves de Sousa
Eugenia Magalhaes Lameiras
Evilasio Andrade
Francisco Alves de Souza
Geraldo Braz de Faria
Geraldo Pereira de Carvalho
Giovanni de Paula Ferreira
Helena Ferreira Souza
Hely Correa de Rezende
Humberto F. de Carvalho Neto
Humberto F. do Nascimento
João Batista Peloso
João Cesar de Rezende
João Marcos Pereira Andrade
Joel Pereira Bahia Filho
José Antônio Resende
José Carlos Carvalho
José Humberto Buiate
José Maria de Resende Silva
José Pereira Resende Filho*

*José Ricardo Anderson
Jussara Gomes da Silva
Juvenal Eugênio V. de Almeida
Laurismaradno M. da Fonseca
Leonardo Melco Sfeir
Lucio Flávio de Oliveira Gouvea
Lucio Passos Ferreira
Luiz Afonso Vaz de Oliveira
Luiz Fernandes Martins
Luiz Fernando Carvalho Botelho
Manoel de Freitas Leal
Marcelo Leite Meirelles
Mauro Mondin
Newton José Schmidt Prado
Nilton Tadeu Vilela Junqueira
Paulo Henrique de Faria
Paulo Zarif Moukarzel
Pedro Celestino Mendonca Neto
Pedro Correa da Costa
Ramon Costa Alvarenga
Ricardo Fernandes Pena
Roberval Juarez de Andrade
Rogerio Marino de Siqueira
Rogerio Sbampato de Resende
Romulo Alves
Ronaldo Antônio Santos Nunes
Ronaldo Gazolla de Resende
Sebastiao Carlos Arruda
Silvio Ricardo Patto
Tarsiano Vilela Barbosa
Tito Flávio Ferreira de Carvalho
Vera Lucia Alcantara da Silva
Yara de Pádua Menicucci*

89ª Turma – 1979/2

Aloisio Cesar Rezende Gomide
Antônio Alvim Pereira
Antônio C. de Menezes Mendonça
Augusto Carlos dos Santos Pinto
Carlos Alberto da Silva
Carlos Magno de Mesquita
Danilo Alves de Alvarenga
Denise Cunha Fernandes
Donivaldo Pedro Martins
Dulce Claret Monteiro
Edilson Batista de Oliveira
Edilson Mesquita de Carvalho
Eduardo Pinto Filgueiras
Eleazar de Silva
Elias Donizete de Oliveira
Elvio Lucio de Carvalho
Francisco Otaviano Lopes
Helena Maria Ramos Alves
Homero Tadeu Elias
Hugo Delly Veiga
Humberto Telles Junior
Jair Campos de Moraes
Jair Finocchio
Jeferson Antônio de Sousa
João Batista de Carvalho

João Carlos D. de Avila Carvalho
João Walter Ribeiro Correa
José Alberto Paranaíba
José Aurelio Pedroso
José Carlos Franco
José Luiz Sacchi
José Maria Costa Nery
José Ricardo de Bastos
José Soares Filho
Juarez Pereira de Oliveira
Luis Fernando de J. Solano Mora
Luiz Antônio dos Santos Dias
Luiz Paulo Mendes
Mauricio Miarelli
Mauro Lucio Maciel
Mauro Mundim Nery
Messias Antônio Silveira Andrade
Paulo Antônio Freire
Roberto Coelho
Romerio José da Andrade
Rosangela D'Arc de Lima
Tadayoshi Umeda
Vera Maria Carvalho Alves
Vicente Paula Boari Moura
Vilson Pacheco

90ª Turma – 1980/1

Ademir Custodio da Silva
Agnaldo Rosa Ribeiro
Ailton Candido Monteiro
Antônio Carlos Goncalves Cruvinel
Antônio Juracy Monteiro
Antônio Miguel Godinho Blumer
Antônio Pereira de Souza Filho
Antônio Perle Araujo
Antônio Tadeu Silva
Arthur Belton Carr de Muzio
Carlos Alves Poscidonio
Carlos Roberto Soares Ferreira
Celso Seitiro Otake
Cesar Rodrigues de Almeida

Cleso Antônio Patto Pacheco
Clever Sonja Barra
Daniel Baeta de Assis
Elizeu Antunes de Silva
Eloizio Antônio Amaral
Emilio Alfredo Bettoni
Evandro Cesar Alvarenga
Evaristo Gomes Guerra Neto
Fábio Ferreira Silva
Fernando de Souza Caetano
Francisco Amando A. de Melo
Geraldo Afonso Lima
Gilmar Ferreira Miranda
Hamilton José R. de Carvalho

Haruki Yokoo
João Batista Dias
João Bosco Minto
João Candido de Melo Carvalho
João Chrisostomo Pedroso Neto
João das Gracas Santana
José Antônio de Paiva
José Carlos Borela
José Divilson dos Santos
José Moreira
José Naief Tayer
José Renato Perreira Avelar
José Roberto Queijo
Joselito Costa Pinheiro
Lucia Ribeiro Lima
Lucinea Viana
Lucio Flávio de Souza
Luiz Antônio Correia Margharido

Luiz Antônio Ferreira Rosa
Luiz Romeu Voss
Magno de Sousa
Marcio Luis do Amaral Faria
Marcos Antônio Barroso
Maria de Lourdes Oliveira Sousa
Maria Ines Pereira Vieira
Mário Adolpho Algodal Chebabi
Mauro Vieira de Queiroz
Miriam Bastos Trindade
Nelson Pinheiro Gomes Filho
Oto José Antônio de Sousa
Paulo Roberto Silva
Roberto Pena Borja
Silvio Ferreira Leao
Suely Lucia da Silva
Vicente Delly Veiga Junior

91ª Turma – 1980/2

Amado Antônio de Oliveira
Antônio Nazareno G. Mendes
Carlos Fernando Martins
Carlos Koichi Denojo
Celso Antônio Spaggiari Souza
Cesar Pereira Teixeira
Eduardo Cardoso Rocha
Fernando Fonseca
Flávio de Oliveira
Florencio Feio de Freitas Filho
Gilmar Carmo Melles
Helena Maria Galvao Tavares
Janilson Felizali Barbosa
Janio Miranda Pires
Jerusa de Souza Andrade
João Batista da Silva Braga
Joaquim Maria Pinto
José Bonifacio A. dos Santos
José das Gracas Santana
José Ilton Pereira
José Inacio da Costa
José Jorge de Paiva

José Leandro Caldeira Bruzegues
José Marcos de Bastos Andrade
José Maria Mendes Henriques
José Roberto Rezende
José Urbano Miranda
Julio Cezar Rodrigues Pinto
Lourenco Guimaraes de Almeida
Lucimar Rodrigues Paina
Luiz Antônio Baldovinotti
Luiz Antônio Borges
Luiz Carlos Machado Rodrigues
Marcio Ribeiro do Vale
Marcos Silva Teixeira
Maria Arminda de C. Neves
Maria Imaculada Patto Sanabio
Maria Ines Nogueira Alvarenga
Maria José Alarcon do Carmo
Maria José Ribeiro
Mauro Soares David
Paulo Antônio Modesto
Paulo Roberto Rezende Azevedo
Robson Andrade de Rezende

Rogério Soares de Castro
Rubens Santos da Silva
Sebastião Possebon
Valdinei Jorge dos Santos

Vilmar da Silva
Wagner Pereira Reis
Wilson Resende Alexandre

92ª Turma – 1981/1

Adenauer de O. Von-Dollinger
Agostinho Cardoso de Pinho
Alberto Thadeu Tufik Naseri
Angela Brandão Chagas
Angelo Rogério Guerreiro
Antônio Carlos Ferreira Freire
Antônio Carlos Nascimento
Antônio Walter Alvarenga Pereira
Augusto David Jacomini
Belquice Rodrigues
Carlos Eduardo Garcia
Carlos Eduardo Martins Montanari
Carlos Eustáquio Figueiredo Alves
Cássio Silvano Campedeli
Cláudia Maria de Souza
Cláudio Aparecido Rubim
Dejoel de Barros Lima
Dirceu Aparecido Pacano
Domingos Antônio Prieto
Elainy Botelho Carvalho
Fábio Rodrigues Vieira
Felix Pio Assunção
Fernando Antônio Unes Ticle
Francisco Carlos de Siqueira
Francisco Pierri Neto
Guilherme Luiz Naves Alves
Hélio Francisco de Sousa
Iara Alvarenga Mesquita
Jadir Flavino de Pinho
José Cirillo Ribeiro Pierre
José Francisco Castro Pereira
José Pedro Kanebley
José Roberto de Morais

Laércio de Julio
Leonardo Pace Junior
Luiz Fernando Corbeira da Silva
Luiz Vieira Filho
Magno Alves de Souza
Marco Antônio Martins Costa
Marcos Ferreira
Marcos Vinício de Maria
Omar Ernesto Ortega Carvajal
Paulo Arlindo de Oliveira
Paulo Cesar Nogueira
Paulo de Tarso Gonçalves
Paulo Marcos Parraga
Paulo Pereira de Lima
Paulo Roberto Ribeiro Pinto
Pedro Luiz Ozelim
Peter Paul Lorenzo Estermann
Plínio Pinto de M. Uchoa Junior
Renato Ferreira de Oliveira
Roberto Donizete Cunha
Roberto Elias Franco
Rodolfo Azevedo Gama
Rogério Antônio Silva
Rogério de Souza Ferreira
Rubens José Guimarães
Rubio Freire de Carvalho
Salete de Fátima Torres Ishikawa
Sérgio José Barbosa
Shigueiru Kondo
Telma Fallieri Nascimento
Wanderley Mendes Botrel
Zelindo Sgarbossa

93ª Turma – 1981/2

Angelo Alberico Alvarenga
Antônio Augusto de A. Carvalho
Antônio Carlos dos Santos
Antônio Donizetti Lazaro
Antônio Zeferino de Gouveia
Ari Zabin
Benjamin Rondinelli
Carlos Roberto do Couto
Cleide Aparecida de Abreu
Cristiano Oliveira Braga
Dalmo Lopes de Siqueira
Edson de Oliveira
Eduardo Bastos Pereira
Fernando Cezar Juliatti
Geraldo Milanez de Resende
Jayme Toledo de Resende
Joaquim Aguiar Paiva
Joel Ferreira Fernandes
José Antônio de Carvalho
José das Dores de Sousa
José Frausino Aguiar Junqueira
José Maria de Lima
José Maria Rodrigues
José Roberto Custodio
Kleuber Amancio
Leonildo Innocente Junior
Lucio Flávio Pereira
Luiz Antônio de Souza Martins

Luiz Hanada Filho
Magno Naoki Nakai
Marcio Augusto Vilela de Rezende
Marco Almiro Resende Monteiro
Maria Eloisa Salustiano
Maria Regina Cintra Ramos
Mário Alves Nunes Filho
Mário Flávio Magalhaes
Mário Puiatti
Mauro Lucio de Oliveira
Mauro Luiz Alves Moraes
Nelson Guedes de Moura Filho
Nestor Amancio Alves Junior
Normando Corral
Paulino da Cunha Leite
Paulo Mituro Yamagami
Paulo Rene da Silva
Paulo Sérgio de Carvalho Leite
Raimundo José de Souza
Ricardo José Ribeiro da Fonseca
Sebastiao de Souza Ribeiro
Sebastiao Lopes Pereira
Sebastiao Sakae Nakoka
Sidiney Silva
Silvio de Castro Cunha Junior
Wander Eustaquio de B. Andrade
Warli Anjos de Souza

94ª Turma – 1982/1

Aderbal da Silva Meira
Alberto Carvalho Filho
Albino Angelo Penariol
Aloisio Maia De Andrade
Amaury Diniz
Antônio Aparecido Felicio
Antônio Augusto M. de Azevedo
Antônio Carlos Londero Silva
Antônio Carlos Tadeu Vitorino
Antônio Gilberto Henrique

Antônio José de Souza
Antônio Lisboa Santos Teixeira
Antônio Massashi Endo
Antônio Rafael Alves
Antônio Yoshio Yoshinaga
Aparecida das Graças C. de Souza
Augusto Cesar Pereira Goulart
Aurelio Leão
Benedito Donizetti dos Santos
Carlos Antônio Marques

Celso Aparecido Mancin
Daniel Cassetari Neto
Daniel Manoel Martins Gomes
Dijalma Barbosa da Silva
Diva de Souza Andrade
Elda Rita de Cassia Bonilha
Eliete Matioli Alves de Sousa
Elson Luiz Rocha de Souza
Elton Roberto Rodrigues
Ernesto Hashime Kubota
Fernando Pacheco Cortez
Fumi Saito
Genevile Carife Bergamo
Geraldo Charles S. Rabelo
Geraldo Pereira Filho
Gilmar Vargas Franco
João Alberto Gazzinelli
João Dimas Garcia Maia
José Carlos Destefani
José Renato Piaí
José Ricardo Gracia
Kelcio Antônio Salgado Lemos
Lin Shou Lien
Luciano Guimaraes de Almeida
Lucilene Maria de Andrade
Luiz Antônio da P. e Souza
Luiz Antônio Val
Luiz Roberto Ribeiro do Vale

Luiz Talcidio Oliveira de Andrade
Marcelino Rodrigues Salgado
Marcelo Lopes Barbosa
Marcos Antônio Pereira Lopes
Marcos Aparecido Pizano
Mário Jorge Botelho Weikert
Mário Martins De Carvalho
Mauricio Maia
Menotti Chiaradia Filho
Orlando Lopes Dias
Oswaldo Maranhão Filho
Paulo Cesar de Melo
Paulo Roberto Brinholi
Paulo Roberto Machado Carvalho
Pedro Eduardo de Mello Teixeira
Pedro Kendi Aoki
Roberto Baroni Guardalini
Rogerio Freitas de Paula
Ronaldo Amancio Cardoso
Rubens Felix do Amral
Sandoval Eugênio Giocondo
Saulo Lima de Castro
Servio Garcia Leal
Ulf Walter Palme
Urias Antônio de Souza
Wafa Reda Zorkot
Wilder Santos Vasconcelos
Wilson Issao Matsobara

95ª Turma – 1982/2

Almir Claret da Silva
Aloisio Gribel de Rezende
Alvaro Ferreira Braga Brandileone
Antônio Nascimento Silva Teixeira
Ary Vieira de Paiva
Benedito Livio
Carlos Alberto de Luca
Carlos Alberto Ferreira de Castro
Carlos Alberto Tognoli Torelli
Carlos Henrique Pimenta
Carlos Roberto Lima de Oliveira
Celso Mitsuaki Ito

Clayton Grillo Pinto
Cleusa Norberto
Daercy Maria M. de Rezende
Davi José Silva
Denise Vilela de Rezende
Dulce Miriam Soares
Edemilson Vilar
Edson Geraldo Pinto
Edson Marques da Silva
Eduardo Coelho Guimaraes
Eduardo Perillo
Fabiano Geraldo Pimenta Junior

Francisco Celso Carvalho Silva
Francisco Honorio G. Teixeira
Francisco Ildefonso da S. Campos
Gilberto de Carvalho Correa
Gilberto Luiz Casagrande
Gildo Cezar Faria
Heli João De Sousa
Homero Scalon Filho
Ismail Soares
Ivacy Luiz dos Santos
Ivan Carvalho Resende
Jordane Jesus da Silva
José Augusto Maiorano
José Donisete de Paula
José Donizeti Alves
José Luiz Teixeira Garcia
José Otavio de Castro
Julio Goncalves Pereira
Luciano Pimenta Montaldi
Luiz Fernando Carvalho Naves
Luiz Fernando Salzedas
Luiz Marcelo Antonialli

Luiz Oscar Garcia
Marcelo Pinto Gouvea
Marco Aurelio Tavares
Maria Lucia Villela Machado
Marina Ribeiro Diniz
Mário Lucio Vilela de Rezende
Mauricio Dias da Silva
Motoyuki Onodera
Odilon Carlos F. de Mello Neto
Pedro Sérgio F. de Oliveira
Petronio Henrique Ribeiro Moreira
Renato de Oliveira Rezende
Renato Innecco
Renato Luiz Grisi Macedo
Rogerio Figueiredo Araujo
Ronaldo Aparecido Labegaline
Samuel Paiva Massimo
Savio Marinho
Sérgio Tadeu Bignardi
Vagner Garcia Riboli
Waldyr Max Junior

96ª Turma – 1983/1

Adilson Eleuterio Rabelo
Alceu Tavares de Andrade
Aldair Luz Junior
Antônio Carlos de Oliveira
Antônio José Torres
Antônio Luiz Alvarenga
Antônio Rogerio Teixeira
Antônio Sérgio de Magalhaes
Arlindo Clemente Filho
Arthur Guilherme Campos Mineiro
Bernardo Hurtado Cano Sobrinho
Carlos Alberto Spaggiari Souza
Carlos Mauricio Paglis
Carlos Vamberto de Araujo
Cassio Oliveira Samia
Celia Maria Martins Machado
Claudio Nascimento Menicucci
Cleber Maximiniano

Dehon Marcos de Oliveira Pereira
Ecio Carvalho Rezende
Emilio Kenji Okamura
Ernesto Gottardello
Fenelon Muller Neto
Gabriel Meirelles de Miranda Filho
Gilmar Campos de Moraes
Gumerindo Scaramussa
Helio Gallo Rocha
Ira Pereira Leite
João Batista Donizeti Correa
João Pinto Rosa
Joel Leal Ribeiro
José Flávio Torino Costa
José Mauricio de Oliveira
José Rodrigues Pereira
Laercio Carlos Silva
Luciano Chaves

Luiz Antônio Caldani
Luiz Carlos Botrel
Luiz Fernando Gazolla
Luiz Tadeu Murad
Marco Antônio de Moraes Barbosa
Marco Aurelio Salgado Pires
Maria Eugenia de Pizzol Silva
Mário Cesar Lemes
Mauricio Sanglard Schuabb
Milton Ferreira de Carvalho Junior
Nicolau José Ferreira Pinho
Osmar Guimaraes
Plinio Eissako Morakami
Rafael Mendonca Ghetti

Renato Ferreira da Rosa
Ronaldo de Sousa Faria
Sebastião Donizetti Ribeiro
Sebastião Rodovalho
Sérgio Cabral Pinto
Silvio Luiz Boso
Tomio Okubo
Valdir Tomaz Severino
Vicente de Paulo do N. Mourao
Wagner Boratto R. de Mello
Wanderlei Tavares Dias
Wellington Pereira de Carvalho
Zilmar Andrade

97ª Turma – 1983/2

Alaor Zuliani
Alexandre Barros Paulinelli
Alexandre Cunha Barbosa
Angela Diniz Campos
Antônio Carlos Corali
Antônio Carlos Valias
Antônio Fernandes Ferreira
Aurelio Lacerda de Andrade
Brigida de Souza
Carlos Alberto Aguiar Xavier
Carlos Antônio Teodoro Pereira
Cezario Aparecido Dona
Cynthia de Miranda
Denílson Campos da Silva
Djalma Miranda Carvalho Teixeira
Eduardo Andre Snell Menicucci
Eduardo Eustaquio Mesquita
Eros Molina Occhiena
Eunimar Correa de Araujo
Fernando Antônio R. Magalhaes
Fernando da Costa Valente
Fernando Machado Kawall
Fernando Paiva Frota
Geraldo Magela da Silva
Gilmar de Souza Oliveira
Hiromitso Gervasio Ishikawa

Hugo Prado de Castro
Jecel de Campos
João Augusto de Oliveira
Joaquim Campos Pereira
Joel Guimaraes de Brito Junior
José Antônio de Crescenzo Junior
José Carlos Rodrigues
José Egidio Flori
José Franco Basilio
José Joaquim Garcia
José Luiz da Cunha Claro
José Ricardo Peixoto
José Roberto Serra
José Selvino Custodio Jorge
Lazaro Alves de Melo
Luis Americo Paseto
Luis Claudio Coimbra
Luis Sérgio Furlan
Luiz Antônio Pimentel Amorelli
Luiz Henrique Faria Martins Neme
Magno Sebastiao de Oliveira
Marcelo Carvalho de Resende
Marcelo Costa Pereira
Marcio Antônio Docema
Marcio Sebastiao Teixeira Braga
Maria Beatriz Amarante A. Pinto

Maria Candida de Oliveira Costa
Maria Fernanda Nemeth
Marie Joseph Jean Gerard Lesur
Marta Maria Rossi
Mauricio Duarte Angelo
Miguel Vinicius Almeida Ferreira
Paulo Cesar de Oliveira
Paulo Cesar Santana
Paulo Cesar Schimidt Amaral
Rafael Martins Junior
Regina Maria Nemeth
Renato Aguiar Paiva

Renato Paiva
Ricardo Hiroshi Yonamine
Ricardo Magela de Souza
Roberto Eduardo Vilas Boas
Rosangela Maria de Figueiredo
Sérgio Alves de Carvalho
Sérgio Gibram
Sérgio Takayuki Kakihara
Silvio Shinji Sakomura
Wadson Guimaraes
Wellington Pereira A. de Carvalho
Willem Andries Kempers

98ª Turma – 1984/1

Aguinaldo da Silva Canedo
Claudio Jesus Campos Zeringota

Salvador Santos Pinto

99ª Turma – 1984/2

Acacio Couto Costa
Adenir José Nicoli
Afranio Brettas Leite
Alex Enrique Portillo Gutierrez
Alexandre Cesar Pontes de Sa
Aloisio Antônio Pereira da Silva
Andre de Faria Pedroso
Andre Luiz Borges Couto
Angelo Marincek
Antônio Alves dos Reis
Antônio Carlos F. Quaresma
Antônio Coutinho
Antônio Donizetti Anastacio
Antônio Francisco de Castro Filho
Antônio Goncalves Neto
Arnaldo Colozzi Filho
Bernardo Antônio Salomao
Carlos Alberto Vieira Recco
Carlos Augusto da Silva
Carlos Roberto Simom Favoretto
Carlos Tsoyoshi Kamigochi
Celso Vieira Junior
Cibele de Souza Aguiar
Clayton Ramos de O. Vilarinho

Cynthia Cardoso
Dimas Nogueira Nunes
Dinara Mattioli
Dolorice Moreti
Dorivete Donizote Pedersoli
Eder Ribeiro dos Santos
Edgard Luis Braz
Edna Maria de Oliveira
Eduardo Botelho de Bastos
Eduardo de Lima Leduc
Eduardo Ferreira de Andrade
Eduardo Pereira Lustosa
Elaine Penna Cirilo
Elcio Satoru Nishi
Emerson Brito do Prado
Ernani Caldeira Cunha
Eumara de Castro Gomide
Fábio Henrique de Souza Faria
Fábio Massato Sasaki
Flávio Henrique de Abreu Matoso
Francisco José Chaves Brandao
Francisco Lelio Leme Junior
Francisco Regula Neto
Gabriel José Andrade Guimaraes

Generci Assis Neves
Gessio Mori Filho
Giovani Rodrigues Prado
Giovannina Barbosa S.Fontanezzi
Gladstone Gander Moreira Dias
Glaucia de Figueiredo
Gregorio Eduardo Franco Vino
Guilherme Henrique A. Junqueira
Helder Botrel
Heloisa Teresa Corradini
Henrique Pizzolante Cartaxo
Hernani Prado Vasconcelos
Honorato Honorio B. Dos Santos
Hugo Sérgio Moreira
Irineu Francisco Dias
Itamar Ferreira Nogueira
Ivan Biondi Dias
Ivan Contesini
Ivan Teixeira Reis
João Batista Bragatto Trazzi
João Bosco Santaroza
João Luiz Duarte Alvares
João Mauricio Cavalcante Alves
Joaquim de Araujo Pena
Joel Ribeiro dos Santos
José Aluizio Santana
José Camilo Mendonça
José Carlos Sanches
José Henrique Soares Stahlberg
José Reinaldo de Fatima
José Roberto de Carvalho Coelho
Juarez da Rocha Acioli Junior
Juvenal Nogueira Marques
Leonardo Pulpito
Leopoldo Antônio Pereira
Li Chaves Miranda
Lourival de Araujo Junior
Luis Fernando Faria Barreto
Luis Heraldo Padilha
Luiz Carlos da Silva
Luiz Carlos Rodrigues
Luiz Claudio Lima

Luiz de Freitas Junior
Luiz de Lima Fraga
Luiz Ricardo Goolart Filho
Marcelo Murad Magalhaes
Marcelo Veloso Maia
Marcio de Carvalho Moretzsohn
Marcio de Castro Silva Filho
Marcio de Figueiredo Andrade
Marcio Henrique Silva
Marcio Yoshio Murata
Marco Antônio Vilela
Marco Aurelio Ferreira
Marcos Antônio de Faria
Maria Aparecida Pereira
Marluce Goncalves Cortez
Massaki Hassuiki
Mauro Francisco Farrao
Mauro Rafael Rodrigues Garcia
Maysa de Lima Leite
Murillo Foresti Junior
Odair Elisio de Oliveira
Oscar Augusto Simonetti
Paulo Ricardo Rosa Tourinho
Paulo Roberto Spatti Buzolin
Paulo Rodrigues Nogueira
Paulo Sérgio Cardoso Vale
Rafael Garcia
Regina Alves Pereira
Renato Ferreira de Souza
Ricardo Lupion
Rogerio Fiorini
Rogerio Oliveira Castro
Rogerio Pimenta Peres
Ronildo Ferreira Reis
Roserval Silva
Rosivaldo Aziz Illipronti Junior
Sebastiao de Magalhaes Rosa
Sérgio Augusto Pedroso
Sérgio Ferreira
Sérgio Ferreira de Andrade
Ulisses Teixeira de Andrade
Valdir Perusso

*Verissimo Faria Carvalho
Wagner Coneglian Junior
Waldir de Carvalho Junior*

*Walter Pitta Mendes
Walter Seiji Hirayama*

100ª Turma – 1985/1

*Ademir Simoes
Adolfo Basile Filho
Affonso Magro Junior
Albany Nunes Cerqueira
Alberto Murilo Gontijo
Alcir Antônio Chiari
Aldo Iukiharo Oushiro
Alecsandra de Almeida
Alfredo José Barreto Luiz
Amarildo Queiroz Mundim
Amilton Raposo Tenorio
Andrea Chaves Gaudino
Antônio Assis Barreta
Aparecido Tadeu Pavani
Carlos Augusto Gomide Arruda
Carlos Reys Vukomanovic
Carlos Roberto Darini
Cezar Ferreira Machado
Claudete Prado Vasconcelos
Claudia Marcia Clemente
Dante Mafra Martins Teixeira
Dimas Luis Penatti
Edi Ney da Silveira
Edmundo Francisco Giacon
Edson Rodrigues da Rocha
Eduardo Almeida V. Guimaraes
Eduardo Lima de Sousa
Eliane Teixeira
Elias Veloso
Erli Carrijo dos Reis
Everaldo Andrade de Avila
Fábio Nozella Gil
Fernando Donizete Lino
Fernando José Prati
Francisco José Mitidieri
Geraldo Pereira Pinto
Gisela Aparecida Rodrigues*

*Humberto Borges
Ivo Pereira de Camargo
Jacyara Duarte Texeira
Jeferson Leudes Mourao
João Augusto da Silva
João Dewet Moreira de Carvalho
João Paulo Pivetta
Joel Holland
José Afonso Pereira
José Carlos de Oliveira
José Carlos Marques
José Carlos Moraes Rufini
José Geraldo Abasse
José Pedro de Castro Neto
Juscelino de Castro
Juscelino Maruno
Kendi Yochimura
Luiz Carlos Gonzaga
Luiz Carlos Pupin
Luiz Cesar Manhani
Luiz Fernando Beltrao de Filippis
Luiz Ventura de Aquino
Marcelo Mencarini Lima
Marcio da Silva Mello
Marcio Fernando S. Rodrigues
Marcos de Macedo Dertoni
Mateus de Oliveira Nascimento
Mauro Marcio Franco da Silva
Miriam Virginia Mendes Meloni
Murcio Nazareno de Santana
Murilo Carlos Muniz Veras
Nathan Gonçalves Fiterman
Nelson Ioshinao Shimabukuro
Newton de Melo Moraes
Nivaldo Araujo Lima
Ormeu de Faria Pires
Paulo Roberto Leonel Ferreira*

*Pedro Vicente Fonseca Junior
Renato Piffer
Renato Rezende Paiva
Ricardo de Almeida
Ricardo José Nuncio
Robson Amancio
Romulo Chaves Molina
Ronan Gualberto
Sérgio Adauri Pignaton
Sérgio Antônio Vilela Pires*

*Sérgio de Moura Caixeta
Silas Macedo Silva
Simone Nadur Mota
Tulio Mauricio Acioly Tenorio
Valdomiro Massaru Fujikava
Valter Garcia da Silveira
Vera Lucia Justo Perez
Victor Lucio Felicori Lourençoni
Virgilio Paduan de Lima
Walter Antônio Caixeta*

101ª Turma – 1985/2

*Adalto Hissayoshi Sakomura
Alecio Faria Oliveira
Alex Pires de Oliveira Nuner
Alexandre Christofaro Silva
Alexandre de Castro Silva
Alexandre Isaac Akerman Fraga
Andre Belmont Pereira
Antônio Luis Toniolo
Bene Mauricio Baglioni
Carlos Eugênio Lana
Carlos Roberto Maia
Celio Alfredo Alves Costa
Cesar Donizete Alves Pereira
Cicero Augustos de Faria Dias
Claudio Carvalho Ottoni
Clovis Jesus da Purificacao
Conceicao Aparecida Arantes
Cristiano Carvalho Ottoni
Daniel Campos De Miranda
Dario Airao Sobrinho
David Accordi Tassara
Denise de Mello Correa
Dilson Araujo Junior
Edailson Paula E Silva
Eder José Assis Quintao
Edgar Felix dos Santos Junior
Edson Yui
Eduardo de Lemos Barrios
Eduardo Fonseca Arello
Eisim Julio Shimabukuro*

*Eliseu Marson Filho
Eric Manuel Giacon
Erico Amaral Lunkes
Fabiano Castro Bozzini
Fábio Castejon Resende
Fernando Picim Dioli
Fredy Schmiele
Geraldo Augusto da Silva
Geraldo Cesar Pereira
Gessileia Aparecida Passos
Heider de Carvalho
Hugo Vitor Ferreira
Iltamar Antônio Sidelli
Ismar Coelho de Oliveira
Jacqueline G. Vaz Ferreira
Jairo Martins Ferreira
Jefferson de Paula E Silva Minelli
João Batista Couto Araujo
João Luis Zocoler
João Paulo Varella
José Borges da Silva Filho
José Frederico R. Corado Fleury
José Luiz Furcin
José Marcos Rodrigues Chaddad
José Maria de Oliveira Kosiler
José Paulo Vieira de Almeida
José Renato Pereira
José Sérgio Goncalves Junior
Laercio de Souza Brandao
Luiz Antônio Cabral de Menezes*

Luiz Antônio Gallo
Luiz Carlos Lopes
Marcelo Alvarenga de Oliveira
Marcelo Corte Real da Silva
Marco Antônio Rodrigues
Marcos Paiva Foresti
Maria Aparecida Quirino Kaneko
Maria Cristina de O. Rezende
Maria José Curi Vilela
Mário Luiz Vitorino
Mauro Augusto de Paula
Nelson Quintao Barbosa
Nilton Gomes de Oliveira Junior
Norivaldo Cesar Ferreira
Paulo Antônio de S. Goncalves

Paulo Cesar Valeriano Martins
Paulo Costa e Silva Filho
Paulo Flávio Maricondi
Paulo Roberto de Carvalho
Ricardo Figueiredo Araujo
Ricardo José Carneiro Santiago
Rodrigo Barros Paulinelli
Rogerio Menicucci
Rubens Antônio Dela Savia
Sandro Lamarca Rocha
Sania Lucia Camargos
Sebastiao Riboldi Guerreiro
Silvio Neto das Neves Filho
Sylas Denucci Junior

102ª Turma – 1986/1

Adilson de Paula Rezende
Alessandro Silva de Oliveira
Alexandre Prates Beltrao
Antônio Carlos Bortolan
Antônio Fernando Bresciani
Antônio Neto da Silva Franco
Arnaldo Carvalho Alves
Carlos Henrique Marx
Carlos Henrique Pereira
Cicero Carlos Palmer Caldeira
Claudio Simonetti
Conrado Aguiar Barreto
Dacio Rocha
Durval Della Libera Filho
Edson Katsumi Kobayashi
Ernani Francisco Geraissate
Fábio Ferrari
Fábio Vieira da Cruz
Fernando Alves Ribeiro
Fernando Ribeiro Carvalho
Flavia Goncalves Medeiros
Flávio Togni Ferreira
Flávio Tomazela
Francisco Armando X. Menossi
Francisco Carlos Porcaro

Gilberto Domingos Ramos Junior
Gilberto José Bianchi Lopes
Gilberto Severino Rossetti
Heitor Yoshimitsu Arikita
Helio de Araujo Campos Filho
Helvio Pena Costa
Henrique Bailoni Puttini
João Carlos Machado
João Roberto de Mello Rodrigues
José Antônio Franco Fernandes
José Cristovao Momesso
Juvenal Goncalves da Cunha
Kleber Aloisio Quintana
Levi Lacerda da Silva
Lourival Mendes Carvalho
Luciano Cesar Branquinho Pereira
Luciano de Petribu Faria
Luciano Figueiredo Prado
Luis Augusto Varella
Luis Fernando de Aguiar
Luis Francisco da Rosa Macedo
Luiz Alberto Ribeiro Vilarinhos
Luiz Bottino Netto
Luiz Carlos Almeida
Luiz Fernando Faria

Marcio Augusto de Carvalho
Marcio Augusto de Carvalho
Marcio Cardoso Rodrigues
Marcio Fernando Teixeira Franca
Marco Antônio Fonseca E Lemos
Marco Antônio Mizoguchi
Marco Aurelio Pinto Gouveia
Marco Schrank Araujo
Marcos Mendes Reis
Marcos Roveri José
Maria Angela Soares de Araujo
Maria Aparecida Vilela Resende
Maria Eloisa Cardoso da Rosa
Nelson Antônio Teixeira Junior
Nilmar Eduardo Arbex de Castro
Odilon R. de Oliveira Junior

Orivaldo José Saggin Junior
Paulo Cesar Pinto da Silva
Paulo Cesar Silveira Pessoa
Raimundo Custodio de Oliveira
Reynaldo Rocha Beltran
Sérgio Cortes de Siqueira
Sérgio de Lemos Paiva
Sérgio Marani
Sérgio Pereira de Castro
Silvio Kasuhiro Wada
Silvio Marques Povoa
Tacio Ferreira Prado
Valdir Elisio Pereira
Valmir de Castro Dias
Walter Magalhaes da Silva

103ª Turma – 1986/2

Abilio Belo Pereira Filho
Almir Botrel Claudiano
Amaury Borges Fernandes
Ana Maria Cherem Alves
Ana Paula Barros Mateu
Andre Doria Lopes
Angelo Bailoni Mantovani
Antônio Jales Rodrigues
Antônio Regis Ferreira Junior
Cacilda Marcia Duarte Rios
Carla Teixeira Tonelli
Carlos Alberto De Bastos Andrade
Carlos Antônio Peixoto
Carlos Edgar Molke
Carlos Humberto dos Reis
Carlos Roberto Pereira
Cassio Dias Borges
Celso Bitencourt Teixeira
Christiane Amaral Lunkes
Claudinei Antônio Rigonatto
Claudio Franca de Araujo
Cristina Aparecida Botelho
Divaldo José da Costa Rezende
Edison Antônio de Menezes

Edivania dos Santos
Eduardo Seiki Nakagawa
Eduardo Sussumo Nozawa
Elcione Augusto Coutinho
Eliane Rute de Andrade
Elter de Carvalho Siqueira
Eugênio Rossi de F. Souza
Evaldo Luis Cardoso
Eveline Fatima de Oliveira
Francisco Antônio Pereira Brentini
Geovan Luiz Santana dos Santos
Gilmarcos de Carvalho Correa
Heber Santos Filho
Hilton Fonseca Moreira Mota
Humberto Amancio da Costa
Icleia Bozelli
Ido José Pellicano
Ilton Perpetuo de Oliveira Lima
Janio Sérgio Leao Coelho
João Chaddad Junior
João Daldegan Sobrinho
Jorge Henrique Azze Reis
José Alberto Rathsan D'andrea
José Benevides Romano

José Donizeti Vilhena
José Eduardo Cora
José Eduardo Santos Junior
José Eduardo Trevisan Moraes
José Eduardo Venanzi Bussioli
José Rafael Bustamante Stphan
José Ricardo Leite
Julio de Paiva Teixeira
Leila Garcia
Lindolfo Laughton Durante
Lucas da Ressurreicao Garrido
Luciane Vilela Resende
Luciano Cunha de Melo
Luciene de Andrade
Luiz Roberto G. Guilherme
Manoel Cordeiro Vilela
Manoel Henrique de Oliveira
Marcela Alexander
Marcio do Nascimento Ferreira
Marco Antônio Correa
Marco Antônio de Souza
Marco Antônio Lima Menezes
Marcos Ribeiro do Valle
Maria Soraya Alvares Machado
Mário Cesar Resende
Marise Ventura Coutinho
Marlon Silva Goulart de Carvalho
Newton Wagner Ferreira
Nicoalai Vertchenko
Nivaldo Alves Pereira Filho
Nivaldo Donizete Muzardo
Patricia de Faria Dias
Paulo Augusto da Costa

Paulo Rezende Paiva
Paulo Roberto Figueiredo
Paulo Zancaner Castilho
Pedro Claudio Pereira Correa
Pedro Luiz Righetto
Renato de Almeida Guimaraes
Renato Medeiros Madeira
Renato Nazareth Alvarenga
Ricardo Luiz Coser
Rildo Soares Teixeira
Rinaldo Soares Teixeira
Roberto Munhoz Blanco
Robson Alves Lacerda
Rodrigo Villela Machado
Rodrigues Gimenes
Rogerio N. de Avellar Fonseca
Ronaldo Teixeira Braga
Rubens Roberto Ferreira
Sadao Ochikubo
Salvio Vilela Faria Vieira
Sérgio Cocconi Ribeiro
Sérgio Luiz Perez Merlotti
Sérgio Victor Olbrich
Silvana de Tella G. Cavalheiro
Simeao Ribeiro Pires Filho
Solange Goncalves Torres
Sonia Maria Pedroso Bergamaschi
Tarlei Ferreira de Souza Neto
Toshio Yaguchi
Ulisses Franz Bremer
Valdir Gulo
Vicente Luiz Silvestrini

104ª Turma – 1987/1

Gabriel de Carvalho Dias

Sandra Nabak Purcino

105ª Turma – 1987/2

Adriano Tadini E Barros
 Alberto Duarte Vilarinhos
 Alexandre Teixeira Lacerda
 Almir Akio Iamada
 Altair Eduardo Cezine
 Amelia de Cassia Carvalho
 Ana da Silva Ledo
 Ana Helena Romaniello
 Ana Lucia de Oliveira Toledo
 Anisio José Diniz
 Antônio de Jesus Dias
 Antônio Pereira Botelho
 Antônio Pires de Moraes
 Antônio Ricardo Violante
 Antônio Tadeu da Silva
 Aristides Ribeiro
 Arnaldo Soares dos Santos Neto
 Aurea Botrel Claudiano
 Aurora Yoshiko Sato
 Bernardino Barreto Guimaraes
 Caio Marcos Veloso
 Carlos Alberto Carvalho Ottoni
 Carlos Alberto de Castro Pereira
 Carlos Alberto Ferreira Moises
 Carlos Augusto Del Ducca
 Carlos Cesar e. de Menezes
 Carlos Eugênio Ribeiro
 Carlos Inacio Garcia de Oliveira
 Carlos Noqueira Alvarenga
 Cecilia Mizoguchi
 Celso José da Silva
 Cesar Mikishi Uemura
 Ciro Lopes de Carvalho
 Clarice Diniz Alvarenga
 Claudia Lyka Brandao
 Claudine Dinali Santos
 Claudio Takeda
 Cleyton Artur Ferreira de Moraes
 David Dinhani Junior
 Deborah Santesso Bonnas

Edila Vilela de Resende
 Edilson de Almeida
 Eduardo J. Nogueira Junior
 Eduardo Massaki Sugawara
 Eduardo Pio C. C. de Figueiredo
 Efraim da Silva Junior
 Elaine Cristina Passaro
 Elter Rodrigues Vieira
 Fernando Antônio Vargas Figueira
 Fernando Cesar Ferraz Lopes
 Fernando de Lellis G. Bertolucci
 Fernando Lobo Pimentel
 Flávio Antônio de Lima Chaves
 Flávio S. Da Cunha Castello Branco
 Francisco Takahiro Yamashita
 Francisval de Melo Carvalho
 Frederico O. de Moraes Goncalves
 Genivaldo B. dos Santos Jovino
 Geraldo Alves Coutinho Junior
 Gilson Nunes da Costa
 Giovanni Castanheira Martins
 Gustavo Ferreira Camargo
 Helio Endo
 Heraldo Luiz do Amaral
 Hugo de Almeida Pereira
 Iran Dias Borges
 Ivan Assuncao Pimenta
 Izabel Cristina Bernardes
 Jaime Tadao Maruyama
 Jairo Correa Augusto da Silva
 João Baptista Chieppe Junior
 João Carlos dos Santos Lopes
 João Carlos Leite
 Jorge Claudomiro Pretti
 Jorge Toshikazu Inaba
 José Alexandre J. da Rocha
 José Antônio de Souza Junior
 José Carlos dos Santos Jesus
 José Eustaquio Pereira
 José Guilherme de Figueiredo

José Maria de Carvalho
José Mauricio Pereira
José Paulo Borges
José Ranufo R. de Macedo
José Roberto Castilho
José Roberto da Silva
José Zanina Neto
Julio Cesar Mayrink
Julio Cesar Pinto da Silva
Julio Cesar Zanetti
Kathia Fernandes Lopes
Kenji Utsumi
Klaus Schreiber Silva
Lamartine da Nobrega Filho
Laurindo José Bonatto Junior
Lauro Mafra Amora
Leila de Paula Rezende
Leonardo Lamy Rosa
Lucia Keiko Tacauc Muraishi
Luciel Henrique de Oliveira
Lucila Saad Batista
Lucimara de Andrade
Luis Antônio Vieira
Luis Augusto Rosa Valim
Luiz Adalberto Cicero Junior
Luiz Antônio Longo
Luiz Antônio Rezende
Luiz Eduardo Azze Reis
Luiz Fernando Carvalho Alves
Magalhães Teixeira de Souza
Marcelo Millan Pires Armada
Marcia Pereira da Costa
Marcilio Luiz Martins
Marcio Antônio Boldrin
Marcio Barros Ribeiro
Marcio Conti de A. Guimaraes
Marcio Guimaraes Mourao
Marcio Zaghi Alves
Marco Antônio Della Torre
Marco Aurélio Apolinario Borges
Marco Aurélio Simoes Pimenta
Marcos Deon Vilela de Rezende

Marcos Schiavon Villa Nova
Maria Cecilia da S. Vasconcelos
Maria Cristiane Felizardo
Maria Tereza de Oliveira
Mário Guilherme P. R. do Valle
Mário Maximiano da Gama
Mary Selva Viera Vargas
Mauricio de Oliveira Nogueira
Mikio Takeuchi
Milton Kem Kiyonaga
Monica Massahud
Nelson Carneiro Costa
Nelson de Souza Ferreira
Nilton Carlos G. do Nascimento
Niraldo Donizetti da Cunha
Osvaldo Makoto Yamamoto
Paulo Carlos T de Siqueira
Paulo Henrique Margarido Bellini
Paulo Henrique Pereira Peixoto
Paulo Lucio Martins
Paulo Maurilio Pereira
Paulo Roberto de Abreu
Paulo Roberto Ferreira M Rezek
Paulo Sérgio Rabello de Oliveira
Petrus Nunes Saponara
Placido Schiavinato Junior
Rafaelo Sampaio Mesquita
Regina Cassia Ferreira Ribeiro
Reginaldo Alvaro dos Santos
Reginaldo Nacata
Renato Andrade Rezende
Renato Passos Brandao
Renato Rezende Laraia
Renil Franklin de Freitas
Renzo Garcia Von Pinho
Ricardo Agostini Paschoal
Ricardo Barbosa Guazzelli
Ricardo Braga Baldassari
Ricardo de Aguiar Rezende
Ricardo de Souza Oliveira
Ricardo Ribeiro Rios
Roberto Medeiros Zamgrandi

Rogério Martins Mauricio
Romero Teixeira
Rosemeire de Lellis Naves
Rubens Piva Junior
Sandro Schacht
Sérgio Akira Yoshinaga
Sérgio Franca Rodrigues
Sérgio Hideki Tukahara
Sérgio Iwao Sakomura
Sérgio Luiz Costa Leite
Sérgio Luiz Dornaika
Sérgio Pedini

Sérgio Yoshimi Nishimoto
Silvio Favero
Sonia Maria de Lima
Soraya Carvalho Barrios
Terezinha Monteiro dos Santos
Tomaz Fernando de Bastos
Vilazio Lelis Junior
Walfrido Machado Albernaz
Walter Alvarenga Rodrigues
Wellington Junior M. Hostalacio
Wilson Magela Goncalves

106ª Turma – 1988/1

Adriana Madeira
Adriano Zanin de Almeida
Afranio Martins de Melo Franco
Ana Rosa Camillo Aguiar
Andre Carneiro de Paiva
Andrea Murad
Carlos Alberto Zandonadi
Claudio Reis da Costa Lima
Daniel de Sequeira Costa Junior
Eduardo de Oliveira Leme
Elon de Souza Lopes
Elpidio Faria Junior
Francisco Antônio Lafeta Prates
Giovanni Leocadio Ferreira
Henrique de Barros Barreto
Itamar Moreira Franco
João Luis Castellani
José Eduardo R. de M. Gomes

José Olimpio Augusto Morelli
Julio Cesar Martucci
Julio Cezar Moreira Pessoa
Lucio Borges Ribeiro Formiga
Luis Antônio de Souza
Luis Eduardo de Deus Silva
Luiz Fernado Costa Rezende
Luiz Henrique Costa Silva
Luiz Henrique Leite
Moises de Mello Costa
Neusa Aparecida de Almeida
Ricardo Alonso Martello
Roberto Kiyoshi Kobayashi
Roberto Vilela Nogueira
Ronaldo Harrison de Carvalho
Wagner Novais
Warley Moreira Franco

107ª Turma – 1988/2

Antônio de Pádua Freire
Carlos Alberto Machado Carvalho
Eder Ferreira Arriel
Francisco do Amaral Mesquita

Marcus José de Campos
Mauricio Sérgio Zacarias
Paulo Kenji Komi
Renato de Oliveira

108ª Turma – 1989/1

Adauto Pinheiro da Motta Paes
Ademar Menezes Junior
Alberto Marcon
Alex Carvalho de Almeida
Aloisio Francisco de Moura
Alonso Moreno Filho
Alvaro José dos Santos Quarto
Amir Mendes Bernardes
Ana Silvia Munhoz Blanco
Andre Andrade de Avila
Antomar Jones Fersiva Junior
Antônio Donizete Miranda Soares
Arisvaldo Vieira Mello Junior
Arthur Bernardes Cecilio Filho
Bruno Queiroz Silveira
Carlos Alberto Rodrigues
Carlos Aurelio Fontes Ferreira
Carlos Henrique de Oliveira Wadt
Carlos Massaru Kato
Cassia Lafeta Couto de Carvalho
Celso Ricardo Bucker Franchini
Cesar Eduardo Prando
Claudia Vaamonde Villar
Claudio José de Souza Serafim
Clero Chaves Ferreira
Cristina Guimaraes Mizinski
Csaignon Mariano Caproni
Edna Maria Holtz Moura
Edson dos Santos
Edson Guerrero
Edson Hoshika
Edson Patto Pacheco
Edson Tissato Ono
Eduardo Akinori Matsumoto
Eduardo Damasio Cestari
Eugênio de Araujo Neto
Everaldo Bresciani
Fábio Faria Araujo
Fernando José de Melo Bastos
Fernando Vieira Dallora

Flávio de Figueiredo Gomes
Flávio Ribeiro de Lima
Gario Florencio de Carvalho
Geraldo Fernando M da Costa
Geraldo Pereira de Sousa
Gilmar Borges de Souza
Giovanni Costa Ferri
Gustavo R. C. da Costa Sobrinho
Hassen Youssef Neto
Helcio de Abreu Junior
Italo Delalibera Junior
Ivan Cavalin Ignacio dos Santos
João Carlos Pieroni
Joaquim A. de Azevedo Filho
José Adolfo da Silva Junior
José Carlos Celso Santana
Laercio Makoto Kanno
Leandro de Lima Teixeira
Luciana F. de Godoy Tavares
Luiz Eduardo Fernandes Domarco
Luiz Fernando Giroto
Luiz Ronilson Araujo Paiva
Marcelo Azevedo Carvalho
Marcelo Pedro de Moraes
Marcia Machado Figueiredo
Marcio Pereira Carvalho
Marcos Aurelio Freire
Marcos Guimaraes Lima
Marcos Mendes Miranda
Maria Beatriz dos Santos
Mauro Kanegae
Oscar Von Bentzeen R. Neto
Paula Cristina Rodrigues Gouveia
Paulo Afonso Junqueira Fachardo
Paulo Alexandre M. de Figueiredo
Paulo Paulista Leite Silva Junior
Paulo Rodolfo Cesar
Pedro Elysio de Freitas Figueiredo
Renato Carvalho Garcia
Ricardo Carvalho de Barros

Sandro Leyser Batista
Selma Yuri Hatusuka
Sérgio Bispo Ramos
Silvana Oliveira Ribeiro
Sylberto Ottoni Martin

Theodoro G. de Oliveira Junior
Vicente Luiz Naves
Virgilio Mesquita Gomes
Walter José Silveira

109ª Turma – 1989/2

Aldomiro de Matos Miranda
Alessandra de Jesus Boari
Alex Fabiano Botelho
Americo Nunes da Silveira Neto
Andre Luis Vieira
Andrea Martins de Souza Vieira
Antônio Carlos Camargos
Antônio de Faria Salgado Junior
Antônio Geraldo M. Junqueira
Antônio Raimundo Salustio Areias
Antônio Sérgio Gobbo Silva
Carlos Alberto Alves Aguiar
Carlos Astolfo Caetano
Carlos Henrique M. Nasser
Dalton Cesar Pallamin
Delane Botelho
Denio Resende Castro
Edson Luiz Diogo de Almeida
Eduardo Christofaro de Andrade
Eduardo José Scarano Guidi
Eduardo Julio Barreira Junior
Eduardo Marcos Pedroso
Egberto Toshio Saito
Elson Gonzaga Silva
Erico Vinicius Bicalho de Paiva
Evandro Nei Oliver
Fernando Akinori Sibata
Fernando A. Sasdelli Goncalves
Fernando Pádua de Quintero
Geraldo Andrade de Carvalho
Gerson Alves dos Reis
Gilberto Rodrigues Muniz
Giovani Garcia de Carvalho
Gisele Freitas Vilela
Guilherme Carvalho de Araujo

Guilherme de Magalhaes Winther
Hebert Trawitzki
Helvio Donizetti de Oliveira
Jaqueline Fátima Rodrigues
Johann Amaral Lunkes
José Edmundo Pinto
José Henrique Bueno
Josiany Maria Martins
Leandro Aparecido Fukuda
Luiz Carlos Antunes
Luiz Henrique de B. Vilas Boas
Luiz Paulo Costa Barbosa
Maciel Yukio Nishioka
Madison Nogueira
Magda Barbosa Sanches
Marcelo Soares Jodas Gardel
Marcelo Tavares
Marcio Henrique Pereira Barbosa
Marcio Mardem Aguiar Xavier
Marcos Carvalho Maia
Marli Silva
Martinho Martinez Filho
Mauro de Oliveira Fonseca
Mauro Fagotti
Miguel Pinter Junior
Murilo Neiva Junqueira
Neide Maria Lucas
Otavio Ito Nozawa
Paulo Cezar Pereira
Paulo Henrique Botrel
Paulo Justiniano Ribeiro Junior
Paulo Roberto de Melo
Paulo Rogerio Goncalves
Pedro Henrique Dorizzotto
Renato Delmondez de Castro

*Ricardo Noviello Ferreira
Rodrigo Luz da Cunha
Rogerio Lima do Valle
Ronaldo Liparizi
Rui Lara de Assis
Salvatore Marcello Arges Agrusa*

*Sérgio de Carvalho Mendonça
Shiro Takahashi
Taisa Aparecida de Rezende
Valeria da Gloria Pereira
Valerio da Silva Araujo
Weimar Freire da Rocha Junior*

110ª Turma – 1990/1

*Adriana Hermont Picinin
Alexandre Azevedo Bretas
Ana Paula de Oliveira Mares Guia
Arie Fitzgerald Blank
Ary Rosa Junior
Augusto Luis Ruegger A. Neves
Celso Rodrigues Filho
Claudia Sales Marinho
Claudio Novaes Costa
Daniel Furtado Ferreira
Denilson Caride
Dennis Gea Zschaber Nogueira
Durval Ribeiro Frogeri
Edson Raszl Junior
Elaine Cristina Ruby
Enio Bicalho Mendes
Eraldo Santana Remigio
Eunice Ferreira de Godoy Tavares
Eunice Maria Dias
Fábio Rodrigues Padua
Flávio A. Degasperri da Cunha
Flávio Botrel Vicentini
Francisco Vilela Resende
Gabriel Dehon S. P. Rezende
Geraldo Fernando R. do Vale
Guilherme Lopes de Moraes
Helio Gregatti Silva
Helio Heroshi Nozaki
Henry de Aquino Teles
Herodilson Lemos Barbosa
Iran Luis Santana
Jaeder Lopes Vieira
Jander Alvarenga Barbosa
João Luiz Massari*

*João Luiz Palma Meneguci
João Nogueira Junior
João Roberto Cruvinel
Jorge Luiz Uzuelli
José Antônio Luiz de O. Silva
José Baldin Pinheiro
José Eduardo Mazzonetto Teofilo
José Geraldo Ribeiro Botelho
José Lucio Stripoli
José Roberto Nacamura
Joyce Maria Guimaraes Monteiro
June Faria Scherrer Menezes
Luciano de Castro Diniz
Luciano Vilela Paiva
Luis Antônio Moreira
Marco Antônio Canestri
Marcos Eduardo Paron
Marcos Massao Ikeda
Marcos Munhoz Blanco
Marcos Ventura Faria
Maria Aparecida Moreira
Maria Helena Britto Lagoa
Mauro Lino de Araujo Filho
Mauro Remigio Santana
Max Muller dias Ferreira
Murilo Ferreira da Silva
Nelson Oliveira Campos
Olavo Prates Neto
Patricia Andrade Lopes
Paulo Augusto J. de Carvalho
Petronio de Tarso Ribeiro Matias
Regina Celia Freitas Vilela
Renio Cardoso Suman
Ricardo de Castro Teixeira*

Rosilene Ferreira Souto
Sérgio Eduardo C. Costa Gomide
Sonia Aparecida dos Santos
Ulisses Antônio Rezende Vilela

Vanessa G. Teixeira Andrade
Vilmo Antônio Camilo
Weber Antônio Velho

111ª Turma – 1990/2

Alan Carvalho Andrade
Alberto Moura de Castro
Alexandre Peixoto B. de Moraes
Americo Guimaraes Tolentino
Americo Tatsuo Mishima
Ana Paola Hermeto Dias
Andre Dorizzotto
Andreia Maria Roque
Antônio Custodio Ferreira Junior
Antônio Edson Vido
Antônio Flávio Pereira
Antônio José Sicchieri
Arabela Pereira Lima
Bruno Moraes de Andrade
Carlos Alberto Siqueira Cassiano
Carlos Eduardo Fazzio de Brito
Carlos Katsumi Minakami
Carlos Renato Rios de Andrade
Cassio Paiva Monteiro
Celso Henrique de C. Lopes
Cesar Jordao
Christian Thoroe Scherb
Christiano Cesar Dibbern Graf
Clotilde Pinheiro Ferri
Deborah Guerra Barroso
Denny Alves Alvarenga
Edgar Alain Collao Saenz
Edson Rodrigues Marques Junior
Eduardo Rodrigues de Carvalho
Elaine Aparecida de Souza
Erika Regina de Oliveira Carvalho
Fabiano Milton de Sousa
Fábio Farnese Dias Martins
Flávio Rodrigues Martins
Frederico José de Pádua Teixeira
Gelson Soares Lemes

Geraldo Divino Coimbra
Gilson Humberto Moromizato
Guilherme Mitsuaki Takume
Heraldo Haruki Urano
Hercules Diniz Campos
Hildeu Ferreira Da Assuncao
Isabel Cristina Taberti
Ivan Oliveira S. Ferraz de Arruda
Jacqueline Alvarenga de Carvalho
João Carlos Zaia Correa
João Gilberto Scarella
João Tadeu Vilas Boas
Joaquim Gilberto Vieira
Jorge Yoichi Maezono
Josane Maria Resende
José Afonso Lopes Gomide
José Alexandre Melo Dematte
José Eduardo M. de Almeida
José Mauricio Andrade Teixeira
Julio Rodrigues Ferreira Junior
Liliana Auxiliadora Avelar Pereira
Luciane Dante da Silva
Luiz Claudio Martins
Luiz Eugênio Veneziani Pasin
Marcelo Duarte
Marco Andre de Carvalho Assan
Marco Antônio da Silva Nunes
Marco Antônio de O. Georges
Marcos Vieira
Maria Elvira de Rezende
Mário Barbosa de Lima Filho
Marisa Pereira de Faria
Milton Hiroshi Otake
Monica Beatriz Vilela
Murillo Lobo Junior
Nelson Shoji Inoue

Orivaldo Donizeti dos Santos
Oswaldo Guimaraes Filho
Paulo Cesar de Campos Amaral
Paulo Eugênio Mazer
Paulo Henrique Bueno
Paulo Sérgio F. de Rezende
Pedro Antônio Sosa Alarcon
Rafael Ulysses de Miranda
Renice Cardoso Suman
Rodrigo Zucal
Rogerio Bustamante Rezende
Rogerio Pereira de Castro

Ronan Saraiva Franco Amaral
Rosana Mayumi Umezaki
Rubens Keniti Yukawa
Sérgio Antônio Gomes da Mata
Sérgio Donizetti Pilotto
Sérgio Donizetti Tasca
Sérgio Ygula
Shoiti Milton Takeuchi
Vagner Kiill
Vicente de Paulo B. V. da Silva
Washington Botrel

112ª Turma – 1991/1

Flávio Martins Garcia Blanco

113ª Turma – 1991/2

Adevaldo Antônio B. da Silva
Aguinaldo Serafim de Souza
Alessandra Ribeiro de Carvalho
Alex Maia de Melo Queiroz
Antônio Alves Tavares
Ari De Sousa Figueiredo
Arlinda Evaristo
Artur Eduardo Ribeiro Bastos
Ayrton Jun Ussami
Carlos Alberto da Silva Matos
Carlos Alberto Silva
Carlos Antônio de Padua
Carlos Magno Vaz Vahia
Charleston Tadeu Faleiros
Claudio Egon Facion
Claudio Kalan de Moura
Dalvo Paulo Barbosa Berti
Dauro Fernandes Ribeiro
Denilson Almeida Dias
Denise Garcia de Santana
Dijalma Porto
Djalma Marcelino Duarte
Edgar Tomazella
Edna Hoshika
Elton Pereira Cardoso

Evandro Francisco Bessa
Fábio Cezar Camargo
Fernando Damiao da R. Freitas
Fernando Oliveira Castro
Fidelis Roberto Passarelli
Flávio Cocconi Ribeiro
Flávio Pereira de Sequeira
Francisco Alves da Trindade
Frederico Rodrigues Botelho
Gabriel Kennedy Goncalves
Gelmo Chiari Costa
Geraldo Aclecio Melo
Geraldo José de Toledo Martins
Greicilene Regina Pedro
Guilherme Marcolini Martires
Helio José Lopes Junior
Iuri Erton Andrade
João Vicente Fortes Pontes
Jony Eishi Yuri
José Augusto Siciliano
Katsuo Murata
Lucia Helena de Barros Albert
Luis Fernando Carvalho Gouvea
Luiz Antônio Antunes Silqueira
Luiz Carlos Arrais

Manoel José G. de Oliveira
Marcelo Gualberto Caldeira
Marcelo Valverde F. da Silva
Marcio Vassalo
Marcos Vinicius Buchignani
Maria de Lourdes C. Figueiredo
Marx Leandro Naves Silva
Mauricio Fernando R. Garcia
Miguel Francisco de Souza Filho
Nelson Cesar da Costa Padua
Nelson Delu Filho
Nelson Kazuo Nakamura
Neusa Maria Guimaraes Penna
Nirceu Eduardo Vicente
Osmar Yukio Kiam
Osvanil Duarte Junior
Oswaldo Gomes Marques Junior

Paulo Augusto Vianna Barroso
Paulo Roberto de Avellar Fonseca
Randolfo Diniz Rabelo
Reinaldo De Barros Naves
Ricardo Hideo Muto
Ricardo Rodrigues Alves
Rodrigo de Oliveira Andrade
Sandro Lucio Avila
Sérgio Bras Regina
Sérgio Pizzolante de Padua
Sérgio Vilela Figueiredo
Sérgio Yasuo Tanaka
Silvio Antônio Calazans de Freitas
Silvio Satio Moriyama
Thomas A. Cowie Scott Neto
Valter Corradini Simoes de Lima
Walci Nunes Leitão

114ª Turma – 1992/1

Aimore Marinho de Castro
Alcides Leite de Mattos Sobrinho
Alcino Resende Diniz
Alvaro de Moura Goulart
Antônio Carlos Garcia
Antônio de P. Barros Fernandes
Antônio Lopes de Souza
Antônio Valadares Tavares
Arnold Barbosa de Oliveira
Artur Bueno de Paula
Bernardo Martins Scarpelli
Boaventura Alves Ribeiro
Carlos Alberto de Freitas
Carlos Yukio Yamanishi
Carlyle Holl Cirimbelli
Cesar Augusto Sandri
Claudia Aparecida Sabino
Claudio Manoel Telles Horta
Claudionor Camilo da Costa
Clevane Ribeiro Pereira
Clovis Maurilio de Souza
Cristiane Campos Guimaraes
Cristiane Gattini Sbampato

Daniel Marcos de Azevedo Suzuki
Danilo Angelucci De Amorim
Edmilson José da A. Franco
Eduardo Bearzoti
Eduardo de Paula Nascimento
Eduardo Valério de B. Vilas Boas
Eduardo Van Den Berg
Elisabete Domingues Salvador
Eugênio Paccelli L. Vasconcelos
Fábio Bax Junior
Fábio Vilela Matos
Francisco José M. de Carvalho
Frederico Godinho Lopes
Gabriel Menezes Viana
Geraldo Lucio F. de Carvalho
Getulio de Paiva Aguiar
Guilherme Garcia Rangel
Guilherme Panico Perroni
Helio Mitsuo Sumi
Herve de Campos Vargas Junior
Hudson Teixeira
Humberto Massato Fujii
Islaine Calixto Azevedo

João Orlando de Camargos Junior
Joelma Pereira
José Domingos Salles Bizarro
José Marcio Carvalho
José Marcos de S. Gusmao Filho
Julio Ferreira de Godoy Tavares
Juventino Julio de Souza Junior
Lucelia Vasconcelos Paolinelli
Luciana Veiga Barbosa
Marcelo Barbosa Araujo
Márcio José Freitas Santos
Marcos Hermeto C. de Oliveira
Nauto Martins
Neander Vilela Chequer
Osmar Mosca Diz
Patricia Duarte de Oliveira
Paulo Cesar de Campos
Paulo Heubert Fiuza Paulinelli

Paulo Kiyochi Fujii
Remy Francis Borda Peyre
Renata Jimenez de Almeida
Ricardo Antônio Ribeiro
Roberto Carrijo Vilela
Roberto Prates Campos
Roney Perrupato
Sandra Regina de A. Azevedo
Sérgio Henrique C. de Oliveira
Sérgio Ricardo Rezende
Sidney Sadayoshi Suto
Solange Carvalho Barrios
Valeria de Almeida
Wanderson E. de Menezes
Watson Rogerio de Azevedo
William Lopes Alves
Wilson Ashidani

115ª Turma – 1992/2

Adauto de Abreu Reis
Adauton Vilela de Rezende
Adriano Rabelo de Rezende
Alan Fonseca Rocha
Alberto Luiz Ferreira Berto
Alexandre Delgado Alves
Alexandre Moraes do Amaral
Aluisio Carvalho Rollim
Americo Iorio Ciociola Junior
Ana Cristina de S. G. Menezes
Andre Aguirre Ramos
Andre Luiz Freitas de Oliveira
Anibal de Souza Figueiredo
Antônio Conrado F. Fernandes
Antônio Marcos Andrade de Abreu
Arejacy Antônio Sobral Silva
Bartolomeu Ferreira de Sousa
Breno Bracarense
Carlos Henrique de Paula e Silva
Carlos José Pimenta
Cassio Lima Fiorini
Celso Akiyoshi Arahata

Celso Rinji Takahashi
Cesar Vinicius Mendes Nery
Charles Silva Athayde
Claudia Cristina F. dos Santos
Claudio Antunes Coelho
Claudio Ney Dangieri Filho
Cleantho Thadeu Chaves de Faria
Clovis Colete
Dacio Menezes
Dag Mendonca Lima
Daves Soares Tamasi
Dayse Marinho do N. Ferreira
Delacyr da Silva Brandao Junior
Deny Sanabio
Deny Sanabio
Domingos Savio Campos Paciullo
Edilson Jesus dos Santos
Eduardo C. Benedicto Ottoni
Eduardo Costa Barros
Eduardo Sampaio Marques
Elaine Gomes de Bastos
Emilia Cristina Silva Santos

Enilson de Barros Silva
Erasmus de Oliveira Araujo
Eudevander Lima Costa
Fábio Buaiz de Lima
Fábio Firmo
Fábio Lucio Pedroso
Fernando Lemos Barbosa
Flávio Antônio de Carvalho
Flávio Mitsuru Irokawa
Flávio Vilela Campos
Francisco de A. Almeida Pereira
Francisco M. de Camargo F. Filho
Frank Martins de Oliveira
Frederico Rangel Paes
Gabriel Tarquinio Bertozzi
George Hideki Nomura
Geraldo Alves C. de Oliveira Junior
Geraldo Nascimento Junior
Geraldo Umberto Righetto
Gina Mayumi Saito
Guilherme Borges Frota
Guilherme Reis Peloso
Heitor Schiavon Cougo
Helton Aguiar Neves
Henrique Cesar de Lima Araujo
Herbert Luiz de Carvalho Campos
Inacio de Barros
Ivan Antônio Dos Anjos
Jarbas de Pádua Correa
Jesus A. Bittencourt Fonseca
João Batista Torres
João Candido de Souza
João Paulo Martins de Paiva
Jorge Tsutomu Hassuike
José Cesar Nascimento Carvalho
José Eduardo Santos
José Jorge Pereira
José Natalino Pedroso
Juarez Pessoa Vieira
Juliana Carvalho Simoes
Juliano de Castro Maia
Julio Menezes Figueiredo

Karen Torresan
Leonardo Augusto da Silva Roque
Leonardo Freire de Mello
Lilian Nery Mattioli
Luciano Avila Peres
Luciene de Fatima A. Jordao
Luís Eduardo Correa Antunes
Luiz Carlos de Araujo
Luiz Carlos G. Costa Junior
Luiz Katsuyuki Ii
Luiz Odilon Tinoco Cabral Lima
Marcelo Augusto Bordallo
Marcelo Domingos de Faria
Marcelo Ferreira Mesquita
Marcelo Gebara Rickheim
Marcelo H. Palmieri da Silva
Marcelo Ribeiro Siniscarchio
Marcelo Theophilo Folhes
Marcelo Vichiato
Marcia Regina Pereira Soares
Marcio Antônio Alvim Santos
Marcio Cesar Garcia Leal
Marco Aurelio Serafim Santos
Marcos Antônio Fabri Junior
Marcus Vinicius de M. Martins
Marcus Vinicius V. de Mesquita
Maria Geralda Vilela Rodrigues
Maria Izabel Furst Goncalves
Maria Neudes Sousa de Oliveira
Mário Augusto de Oliveira
Mário Benedito Costa Adjuto
Mário Jorge Figueiredo Alves
Mário Kiichiro Tanaka
Mário Roberto Moraes
Marney Oliveira Resende
Mauricio Arantes Vargas
Mauricio Makoto Kondo
Mauricio Schirrmeister Rossi
Mauricio Tadeu do Nascimento
Mauro Henrique Salgado
Nelson Hideo Kakihara
Nelson Kenji Takehara

Newton Cesar de Alvarenga Maia
Patricia Alcantara Salgado
Paulo Henrique Carminati
Paulo Hideyuki Oda
Paulo Roberto Martins
Paulo Sérgio Brandao Cardoso
Pedro Eduardo Pereira de Souza
Pedro Mamoru Araki
Pericles Alexandre S. Marques
Raimundo Serra Junior
Regis Pereira Venturin
Renato Campbell Rocha
Renato Prudente de Assis
Ricardo Augusto de Paula
Ricardo Bertola Barra
Ricardo Soares Jodas Gardel
Rinaldo Decio de Faria Junior
Rinaldo Keita Uchiyamada
Roberto Antônio Savelli Martinez
Roberto Kazuto Hasegawa

Roberto Shiqueru Udo
Rodrigo Marques Batista
Roger Tadeu Moraes Penido
Sebastiao Marcio de Azevedo
Sérgio Aparecido Cassaro
Severo A. de Figueiredo Filho
Silas Stephan Siqueira
Silvio Carlos Pereira dos Santos
Tarcio Garcia Figueiredo
Tassiana de Souza Padua
Tomoiti Alberto Tamiguti
Valtemir Goncalves Ribeiro
Valucia Teodoro Pereira
Vanderlei Inacio Rubinho Valverde
Vanderlucio de Siqueira Campos
Vanessa Pereira Barros Costa
Wagner Brant Monteiro
Wellington Marcos de Paiva Silva
Zila Ribeiro de Avila

116ª Turma – 1993/1

Acelino Augusto Neto
Ademir José Pereira
Aedyl Nacib Lauar
Alessandro Ditzel Mattioli
Alex de Almeida Trindade
Amarildo Cesar Ramiro
Ana Cardoso Clemente Filha
Ana Paula de Andrade Aukar
Andre Gradowski de Figueiredo
Antônio Henrique Botelho Lima
Antônio Marcio Lara
Carlo Adriano Boer
Carlos Fernando de Souza
Cassio Roberto Porto
Charles Aparecido G. Ferreira
Claudio Junior Ianaguivara
Edson Gualberto Fonseca
Eduardo Carvalho Dias
Eduardo de Melo Costa Pinto
Eduardo Reis Chaves

Eiju Tanabe
Elder José Bonetti
Eriton Vilela Rodrigues
Evandro Pacheco Lustosa
Fábio Araujo Leite
Fernando Capparelli Virgilio
Francis Figueiredo Oliveira
Francisco Costa dos Santos
Geraldo Alves Pereira Neto
Gustavo Ayres Galupo
Helio Alves Lima
Henrique Guimaraes Rodrigues
Heyder Diniz Silva
Humberto Manoel Passos Beiriz
João Ailton Sentinello
João Custodio B. de Carvalho
Jorge Ricardo De A. Goncalves
José Ivan Marotto
José Leonaldo da Rocha
José Luis Gutierrez Angulo

*José Paulo Gut
Julio Pereira de Moraes
Lucianne Braga Oliveira
Luiz Antônio Miccoli Teixeira
Manoel Alessandro M. de Araujo
Marcello Moreira
Marcelo Nassur Rosa
Marcelo Oliveira Bueno
Marco Antônio Costa
Marco Antônio Fonseca Freitas
Marcos Andre Vieira Guimaraes
Marcos de Matos Ramos
Maria Cristina Duarte Rios
Maria Ines Mambu
Mauricio Trovarelli Tornero
Moacyr R. de Wernek Junior
Otavio Alexandre da Silva Junior*

*Paulo Sérgio Pereira Ribeiro
Renata Silva
Ricardo Augusto Pereira Rezende
Ricardo Luz da Cunha
Roberto Ferraz Britto Passos
Rodrigo Salgado R. de Carvalho
Rogerio de Melo Costa Pinto
Rogerio Pimenta de Figueiredo
Sebastião Carlos Abasse
Sérgio Kunihiko Tanioka
Sílvia Regina Meira
Sílvia Roberto Pelegrini
Simone Santana Silva
Tanio Eliezer Alves
Walter Dias Junior
Werter Jorge Rodrigues*

117ª Turma – 1993/2

*Adauton Shigueo Yamashita
Adenilson Henrique Goncalves
Adriane Vieira Reis
Alan Willian Vilela Pomella
Alexander Machado Auad
Bento Valinhas Netto
Carlos Antônio A. Goncalves
Cesar Melato
Charles Martins de Oliveira
Claudia Regina Gontijo Labory
Claudia Silva do Carmo Sartorelli
Claudio de Rezende Rua
Cleber Nascimento de Souza
Cyomara Teixeira Lopes
Danilo Martineli
Denilson Pellini Bonancea
Edson de Oliveira
Edson Koji Fujikava
Eduardo Alexandre A. de Moraes
Eduardo Alves
Eduardo Oliveira Andrade
Eduardo Piedade Garcia
Edvaldo Rodrigues de Oliveira*

*Elias Tadeu Monteiro
Estevão Pandini
Euclides Lara Cardozo Junior
Fabrizio Furtado de Sousa
Flamir Cesar Del Bel
Flavia Rezende Vieira
Gilca Garcia de Oliveira
Giuliano Resende Buabud
Gustavo Eduardo de Oliveira
Harley Nonato de Oliveira
Helia Alves de Mendonça
Hudson Wilson Teixeira
Jamilson Wagner de A. Carvalho
Jedir Helder Fiorelli
João Camilo Chequer
João José G. Sa e Melo Marques
Joaquim Eloy Fonseca de Toledo
Joelson Andre de Freitas
Jordan Timo Carvalho
José Ferreira Cambraia Junior
José Lanzilot Elias de Lima
José Vinicius Botelho Suzart
Josirley de Fatima Correa*

Kely Lima Cambraia
Kleber Kamma
Leonardo Gianasi
Lilian Pacheco De Cerqueira
Lorenza Mansur Mattos
Marceli de Menezes Coimbra
Marcelo Atilio P. Bombonato
Marcelo Calegari
Marcelo Cunha Moulin
Marcelo Da Silva Matsumura
Marcelo Ramazotti Bocardo
Marcelo Zanata
Maria Aparecida Marins
Maria Luiza Nunes Costa
Mário Lucio Dutra de Resende
Matheus Fabiano Botelho
Mauricio José Picchi Henrique

Nilson Augusto Cardoso Troleis
Nilvanira Donizete Tebaldi
Paulo Cesar Falqueto
Paulo Eduardo de Macedo
Paulo Sérgio Nascimento Lopes
Raul Marcio Siqueira Junior
Renato Miranda
Ricardo Cardoso de Brito
Rogerio Jacinto Gomes
Rubens de Carvalho
Santos D'angelo Neto
Saulo Carvalho Nunes
Sérgio Hirohumi Seto
Sérgio Menegatti
Tasi Costa e Silva Rodrigues
Vanessa D'Alessandra Santos
Wellington Carvalho Pacheco

118ª Turma – 1994/1

Adonis Moreira
Alessandra Aparecida Ferreira
Alessandro de Souza Ferreira
Anselmo Barreto Fonseca
Antônio Carlos Michelotto
Antônio José Arantes Meirelles
Antônio Romaniello Bastos
Arnaldo Freitas de Oliveira Junior
Celso Goncalves Ferreira
Cesar Augusto D. Goncalves
Claudio Augusto Bortolini
Danilo Macarini U. dos Santos
Demetrius de Oliveira Silva
Denis Teixeira Mendes
Eanes Roberto de Lima
Edgar Kiyoshi Hayashi
Eduardo Henrique Tassinari
Elcione Barbosa dos Santos
Eryck de Aquino Teles
Evaldo Resende de Oliveira
Fausto Andrade de Castro Junior
Fernando Teixeira Frota Soares
Flavia Maria Avelar

Guilherme Garcia Santana
Hamilton Kikuti
Helcio Umeno
Helene Marcelle Roberte Menu
Helio A. De Assis Mello Junior
Herminio Souza Rocha
Hervacio Mendes Filho
Humberto Porcaro Ramos
Ilka Nacif de Abreu
Irval Leonel Veiga Filho
João Alberto de Araujo Tomaz
João Batista Moraes
João Vieira Neto
Jorge Alberto J. Americano
José Antônio Cá
José Eduardo Rocha de Moraes
José Geraldo Guimarães Mendes
José Luis de Faria
José Olavo Vasconcellos Filho
José Soares Sobrinho
Juliana de Souza Braga
Julio Cesar Ribeiro Gomes
Leticiane de Oliveira Guedes

*Liliane de Diana Teixeira
Lucas Rodrigo Favaro Garcia
Luciano Tristao Alves
Luis Carlos de Oliveira
Luiz Alexandre Fernandes
Luiz Arnaldo Fernandes
Luiz Fernando Rosa Redigolo
Magali Regina
Marcelo Santos Lima
Marcia Martins
Mário Meirelles dos Santos Neto
Moises Isaias Paixao
Monica Aparecida Gualberto
Paulo Afonso Santos de Lucca*

*Paulo de Borba Vieira
Reinaldo Saraiva Junior
Renato de Campos Almeida
Renato Leal Caetano
Renato Rassinetti de Araujo
Ricardo Monteiro Bigelli
Ricardo Nogueira Camara
Rodrigo de Santana Pinho
Roger Almeida Santos
Rogerio de Andrade Avila
Ronaldo Alberto Duenhas Cabrera
Saulo Kage
Stefano Bernard
William Martin Guilherme*

119ª Turma – 1994/2

*Adriano Pereira Barros
Alessandro Cruvinel Fidelis
Alexandre Magno P. de Miranda
Alexandre Rezende F. da Costa
Alexandre Rodrigues Alves
Alexandre Sampaio da Silva
Alfredo Filipe Pinto N. da Silva
Amalia Gisela Fersula Romero
Ana Paula da Cunha
Andre Paulino Delgado
Antônio Decarlos Neto
Antônio Marcos Ferreira Toledo
Claudia Rita de Souza
Clovis Kokichi Takeuchi
Decio Franca Paiva
Edgard Botelho de Faria
Edivaldo Casarini
Edvaldo A. Amaral da Silva
Elisa Keiko Takahashi
Eugênio Munduruca Pires
Eugênio Santos Bothrel
Evandro Carlos de Freitas
Fábio Del Monte Coccozza
Francisco Claudio de Melo Wolff
Gabriel Francisco Fornari Puttini
Geraldo Humberto Silva*

*Gladys Alvarenga F. de Andrade
Gladyston Rodrigues Carvalho
Gustavo Anisio Gonçalves
Gustavo Henrique M. F. de Araujo
Gustavo Orlando F. Guimaraes
Gustavo Souza Alves
Hamilton F. de Carvalho Rocha
Helga Franca de Paiva
Heloisa Speranza Modesto
Iraci Fidelis
Jefferson Gitirana Neto
João Luiz Coimbra
Jonio Marques Filho
Jorge Humberto Morato de Toledo
Jorge Teodoro De Souza
Juliano Mendonca Araujo
Jussara De Jesus Braz
Luciana Jandelli Gimenes
Luciano Correia Botelho
Luiz Antônio M. Gomes Freire
Mara Nubia Garcez de Lucena
Marcio Edgar Rodrigues Leite
Marcio Medeiros
Marcio Salviano Vilela
Marcos de Abreu Araujo
Marcus Livio Carlin*

Maria de Lourdes Resende
Maria Gabriela Roca Magallanes
Marlon Cristian Toledo Pereira
Mauricio Araujo Ribeiro
Mauro Gusmao Martins
Mauro Mendes Rino
Mucio Fernando R. Carneiro
Nelson Eidy Dantas Sasahara
Nelson Marciano Junior
Osvaldo Viu Serrano Junior
Paulo Alexandre da Silva Monteiro
Paulo Emanuel L. de Almeida
Reginaldo Caliman
Reginaldo Cesar Rossi

Ricardo Bratusse Figueiredo
Rita de Cassia Diniz
Roberto José Chaves
Roberto Napoleao de Araujo
Roberto Sampaio Marques
Roger Alexandre Nogueira Gontijo
Romulo Penna Scorza Junior
Rubem Carlos Lima
Rubens Carlos Marcondes
Sérgio Alexandre Blumer
Sidnei Tavares dos Reis
Washington Olmos Pholio
Wellington Dias Silveira

120ª Turma – 1995/1

Alcides Eduardo Basso
Alessandro Diniz Campos
Alexandre Barberi
Alvaro Vilela de Resende
Andre Luiz De Souza Lacerda
Andrea Juliana de Grandi
Angela Aparecida do Nascimento
Antônio Lucio G. Santos Junior
Antônio Morita
Aramis Cardoso Beltrami
Carlos Henrique Aguiar Oliveira
Celeste Aida Rezende
Cesar Massao Kohara
Claudio Aparecido de Faria
Claudio Roberto Valerio
Cristiane Regina Bueno
Danilo Isaac da Paixao Pereira
Danny Pimentel Claro
Edson Luiz Pizzigatti Correa
Eliezer Santurbano Gervasio
Elisa Mika Urano
Eliseu da Silveira Machado
Elisio Piovezani Vila
Emerson Ehlers
Ernani José Costa Diniz
Evandro Luiz Larrubia Caron

Fábio Pereira Dias
Flavia Franca Teixeira
Guilherme Salgado Rezende
Gustavo Garcia Santana
Haroldo Silva Vallone
Isaac Pitchon Ferreira
Jeferson Marcos dos Santos
João Nicanildo Bastos dos Santos
João Paulo Quartucci
João Rosa Ribeiro
Jorge Eduardo da Silva Santos
Jorge Luis Piedade Nogueira
José Edison F. de Souza Moreira
José Luiz de Oliveira
Julio Cesar Bertoni
Karin Santana Bezerra
Leandro Alves Martins
Lucienne Maria de Barros
Lucio de Queiroz Passos
Luis Adolfo de Oliveira Grandeza
Luis Eduardo Trigo
Luiz Eugênio Santana Matos
Luiz Henrique Arimura Figueiredo
Marcilio Silveira Bretas
Marco Aurelio Carbone Carneiro
Marcos Gomes de Marcos

Marcos Virgílio F. de Rezende
Marcus Filipe Sello de Lima
Mário Derick Aguirre Saavedra
Martinho Alejandro Pareja
Maura Cotrim Dias
Paulo Roberto de Castro
Paulo Sérgio Gonçalves
Reginaldo de Camargo
Remy Flores Toscano Neto
Renata de Azevedo Suzuki
Ricardo Soares Ramos
Rildo Aleixo Barbosa

Rita de Cassia R. Gonçalves
Rodrigo Fleury Curado
Rodrigo Pellegrini Tamani
Rogerio Alessandro F. Machado
Sandro Pereira da Rocha e Silva
Sílvia Renata Machado Coelho
Sílvia Rocha
Sílvia Ricardo C. de Gusmao
Tania das Gracas Silva
Ullysses Prado Ribeiro
William Fagundes Valadares

121ª Turma – 1995/2

Alessandra Paszternak
Alessandro Carlos
Alessandro Figueiredo Brandão
Alessandro Guerra da Silva
Alessandro Vanini A. de Souza
Americo Angeli Junior
Ana Lucia Pereira
Andre Andrade Franco
Andre Nogueira
Arildo da Silveira Machado
Cassio Faria Rossi
Cledson Procopio Guerra
Cristian Rogerio Freire
Cristiane Leite Antunes
Daniel de Aguiar Paiva
Daniel Soares Santos
Danilo Mesquita Andrade
Denilson Esteves de Oliveira
Denis Ubeda de Lima
Deusenei Nunes Pereira
Eduardo Dal'ava Mariano
Emerson Seiji Uzumaki
Erivelton Resende
Evandro Ferreira Carvalho
Fábio Augusti
Fábio Souza Lima Pupo
Fausto de Souza Sobrinho
Ferdinando Filetto

Flávio Favaro Blanco
Helton Pinheiro de Carvalho
Inaldon Pires de Oliveira
Iraue Casarin Vieira da Silva
Itamar Rosa Teixeira
Janaine Myrna Rodrigues
Lilian Satie Oshikawa
Lucas Hitoshi Sadaike
Lucy Kayoko Ichihara
Luidi Redondano Pompeu
Luís Fernando Novaes de Senna
Luiz Claudio Padilha de Oliveira
Marcel Henrique Amici Jorge
Marcelo Ferreira de Almeida
Marcelo Ribeiro Brum
Marcio Anis Daud
Marcio Cardoso Atalla
Marco Antônio Sartori
Marcos Aurelio Carolino de Sa'
Marcus Vinicius Salomon
Mário Gregorio Gonçalves Junior
Mauricio José Lopes de Medeiros
Nelio Ricardo Do Amaral Castro
Nilton Cesar Veloso Braga
Paula Cecília Rosas Barbi
Paulo Daltro Barili Junior
Paulo Marcio Norberto
Polyana Aparecida Dias Ehlert

*Renato Pereira Castro
Roberto de Almeida Somogyi
Rodrigo Santos Pinheiro
Sandra Sasamae
Sandro Henrique dos Santos
Saulo Lima de Castro.*

*Silvia Regina Moreira
Sinara Alencar de Carvalho
Tomaz Antônio Testa de Rezende
Vladia Correchel
Walter P. de Figueiredo Junior*

122ª Turma – 1996/1

Josines Machado

Soraya Patricia Martins

123ª Turma – 1996/2

*Abilio Vinicius B. Pereira
Adeval Correa de Souza
Adriano Barros Pacheco
Adriano De Souza
Adriano Hermes de Sousa
Adriano Lolato
Alessandro Pires Leandro
Alexandre Fachini Minniti
Alexandre Goncalves
Alexandre Mishima
Alysson Rodrigo Fonseca e Silva
Andre Gustavo Aragao
Andre Marcondes Andrade Toledo
Andrea Luisa Matuck
Angelo Giovanni Vieira
Anna Lygia de Rezende Maciel
Antônio Cesar Brasil
Antônio Chalfun Junior
Antônio Sérgio de Resende
Armando José de Souza Moura
Arnaldi Eiki Mori
Arquimedes Batista N. Teixeira
Aurelio Mendes Aguiar
Benjamin James Anthony Simons
Carina Mori Diehl
Carlos Eduardo Marchi
Carlos Eduardo Paulino Michelin
Carlos Eduardo Pereira
Carlos Renato Veiga de Brito
Clair Dias de Oliveira*

*Claudia Mara Scheid Lopes
Claudio Carvalho Ferraz
Claudio Cesar Freire Veiga
Cristhiane Gimenes Ornellas
Cristiano Freire
Dalmo Goncalves Carvalho
Daniel Pires Marцениuk
Eduardo Benedini Martelli
Eduardo de Mendonca
Eduardo Tomio Maeda
Eliseu Norberto Mann
Elson Tamekuni
Emerson Luis da Cruz
Emilio Altomare
Emilio Takashi Ishida
Ernesto Hideki Fukuda
Everaldo Batista Alves
Everson Pinto de Abreu
Fabiano Rodrigues da Matta
Fábio Sidnei Correa
Fernande Luis Piaia
Fernando Avelino Pereira
Fernando Garcia F. dos Santos
Fernando Oliveira da Rosa
Francislei Vitti Raposo
Franklin Antônio Barbosa Ayres
Frederico Alberto de Oliveira
Gabriel Augusto Marchio da Silva
Geraldo A. Dias de Souza
Gerson Almeida da Silva*

Giuliano Elias Pereira
Guilherme A. Canella Gomes
Horacio Itiro Sonomura
Humberto Bordin
Ives da Silva Marton
Ivo da Silva Ledo
Janaina Ribeiro Costa
Jarbas José Sabino
João Marcelo Beltrame
João Marcos Cunha Ferreira
Jocir Kasecker Junior
José Antônio Ribeiro
José Augusto de Oliveira Santos
José Guilherme Stecca Duarte
José Renato Gonçalves Dias
Julian Gobeth
Juliano Henrique Bernardi
Larissa Leandro Pires
Leandro Maia Machado
Lilian de Sousa Ribeiro
Luciana Costa Lima
Luciano Hypolito de Amorim
Lucio Flávio Caixeta Rocha
Luis Fernando Antunes Capelari
Luiz Augusto Bronzatto
Luiz Eduardo de Almeida Ferreira
Luiz Fernando Braz da Silva
Luiz Guerra Junior
Marc Jacquemin
Marcelo Cantuario Gusmao
Marcelo Gomes Branquinho
Marcelo Hamamura
Marcelo Hissashi Shinohara
Marcelo Ronaldo Villa
Marcelo Soares de Sena
Marcelo Stehling
Marcia Yasue Kawamura
Marcio da Silva Lavoura
Marcio de Carvalho Marcal

Marcio De Mattos Vanique Costa
Marcio M. Filizzola dos Santos
Marco Flávio Guimaraes Lodi
Mário Okuno
Mauro Brasil Dias Tofanelli
Mauro Koozo Kimura
Mauro Luiz Milande Cury
Maximilian de Souza Gomes
Moeses Ramon de Souza
Nair Leonarda de Souza
Nuria Pereira Calvet
Paulo Augusto Beraldo Martinelli
Paulo Regis Bandeira De Melo
Renato F. dos Santos Junior
Renato Ramalho Dantas Lopes
Ricardo Junqueira Franco Duarte
Rita de Cassia Parisotto
Roberto H. de Souza Abrahamo
Rodolfo Tardelli Meirelles
Rodrigo Francisco Mendes
Ronaldo Pereira Farah
Sabrina Olivato de Lucci
Sandro Augusto Alves Costa
Sandro Ricardo Fuzatto
Santiago J. Monteverde Baroffio
Silvana da Silva
Silvio Luis de Almeida
Silvio Shigueru Sato
Simone Novaes Reis
Tania Forster Carneiro
Tanya Tamara Trevisan
Valcy dos Reis Mariano
Valter Carvalho de Andrade Júnior
Vanessa Coelho Naves
Vilmar Freire da Silva
Waldir de Felício Junior
Waldo Wilfredo Flores Aylas
Weronildo Trindade Venancio

124ª Turma – 1997/1

Adriano Bortolotti da Silva
Ana Rosa Ribeiro Bastos
Andre Ferreira do Nascimento
Andrea Luiza Ramos Pereira
Anildes Lopes Evangelista
Carlos Alberto Scarpitti
Cassiano Cavalini de Melo Lima
Cesar Hiroki Uzumaki
Charles Humberto B. Monteiro
Christiane Rocha Colombo
Cicero Beserra de Menezes
Claudine Marcia Carvalho
Claudio Azzi Fernandes
Debora Costa Bastos
Divino Levi Miguel
Emiliano Rodrigues da Silva
Ester Alice Ferreira
Evandro da Silva Matos
Everaldo Carvalho de Avila
Everaldo José Alves Pereira
Fábio Albertini da Silva
Fabricio Zanini Pacheco
Fernando Cavicchioli Fonseca
Fernando José Donizeti Correia
Fernando Reis Ferraz
Fernando Salvini Seabra
Francilene Lima Ferreira
Glaucia Angelica Amaral
Hercules Renato Corte
Jeice Dos Santos
Juliano Tadeu Vilela de Resende
Julio Cesar Garcia
Julio Yoji Takaki

Klever José Coral
Lafaiete Luiz Chandelier Junior
Leandro de Almeida Amado
Leonardo de Barros Pinto
Leonardo Miari Pieve
Leonardo Rabelo Adriano
Luciana Calore
Luis Eduardo Yuji Tanaka
Marcelo Pereira Silva
Marcelo Sekiguchi Konai
Marcia Nascimento Cervino
Marcio José Cornaccini Sallesse
Marco Antônio Meireles Pereira
Marcos Antônio Pimenta Menezes
Mário Nemoto
Mateus dos Santos Barreto
Meire Adelia da Silva
Murilo Barreto M. de Campos
Paulo Artur Pereira
Paulo Marcos Ribeiro da Veiga
Rebeca Sbroggio Cury
Reginaldo Ferraz
Roberto Kazushi Sekiya
Robson De Barros Alberoni
Rogerio Brunherotto
Rupert Barros de Freitas
Samuel Guardia Mesquita Pinto
Selene Maricia Pinto Capito
Simone Inoe
Simone Mendes
Sofia de Castro G. Gomes Leal
Valdimilson Rodrigues de Sousa
Vanessa Flores de Souza

125ª Turma – 1997/2

Abeilard Henrique Fonseca
Adriana Maria da Silveira Novelino
Adriano Mauricio G. da Silva
Alessandra Regina Daiuto
Alessandra Rezende Rossi

Alessandro de Oliveira Rios
Alexandre Matsuda
Aloisio Henrique N. Campos
Ana Claudia Siqueira
Ana Vania Carvalho

Antonia Margarete de Almeida
Antônio Artur Lemos Fernandes
Carlos Henrique Pontes da Rocha
Carlos Roberto Eisaqui
Claudia Maria Perissinotto Baron
Clecio Spuri de Miranda
Cristiano Scala Chiaratti
Cyntia Galvao Salles
Daniela de Abreu Lima Correa
Edivaldo Paes dos Santos
Eduardo Calazans dos Santos
Eliane Nobue Shishido
Elisa Serra Negra Vieira
Ener Boratto Roman
Evandro Dos Santos Lima
Fábio Augusto Cruvinel
Fabricio Magnus Flores da Mota
Gilberto Uemura
Gilvane Aparecida de Carvalho
Guilherme V. de Andrade Coelho
Gustavo H. de Almeida Teixeira
Ivo Aurelio Marchiorato
João Bosco Brandao Salomao
José Antônio Ribeiro da Silva
José Francisco Carvalho Repeke
Juliana Audi Giannoni
Juliana Piedade
Juscelino Stabile
Karina Fontes Coelho
Karina Ribeiro Salomon
Kelvin Shin-Iti Kabeya
Lamartini Silva Martins
Leandro Lima Pereira
Leonardo Augusto Mendes
Leonardo Ribeiro Paiva
Leonardo Rodrigues Barbosa
Lidia Ilene de Assis
Luciana Maria Vieira Lopes
Luciano de Figueiredo Brito
Lucio Mitsushigue Aoyagui

Luis Fernando Goncalves Vieira
Luis Henrique Pirola
Luiz Americo Cruvinel
Luiz Claudio Miranda Nogueira
Marcello Marques dos Reis
Marcelo José Scarante
Marcelo Liode Yamashita
Marcelo Marques Ribeiro
Marcelo Pinto Coelho Lacerda
Marcelo Yuji Inoue
Marcia Pereira de Andrade
Marcia Portugal Santana
Marcio Neiva Batista
Marcio Sadao Suzuki
Marco Antônio Senju
Marco Dan Higashi
Marco Roberto de Faria
Marcos Goncalves
Mariana Del Ben Mayer
Mark-Damon Chagas
Mauro Junior Natalino da Costa
Ney Lucas de Lima
Reisilane Maria Alves
Renata Patricia Evangelista
Renato de Souza Braga
Renato Elias Fontes
Ricardo José T. P. de Resende
Roberto Kenichi Takaki
Robison Manoel Reis Batista
Rogerio Antoniali
Romero Francisco Vieira Carneiro
Ronnie Filinto Decio da Gloria
Rosemary Mendes da Silva
Saulo Cesar de Carvalho Pinto
Silvino Guimaraes Moreira
Vander Mendonca
Vanessa C. de Almeida Theodoro
Venicio M. de Mesquita Junior
Viviane Ferreira Rezende
Wagner Mateus Costa Melo

126ª Turma – 1998/1

Adriano Elias Pereira
Adriano Rodrigues de Castro
Agnello Augusto de Abreu Araújo
Alex Rodrigues Kobal
Ana Luiza Monteiro Castanheira
Andrea Cury Lang
Andrei Rodrigo Cabbau
Antônio José Lima Campos
Braulio Lamego Resende
Cesar Augusto de Moura
Cleverson Vaz de Abreu
Cristiane Akimi Uehara
Cristina Maria Barbosa
Daniel Haruo Yokota
Danilo Fonseca Mazoni
Edmilson Rodrigues de Sousa
Edson Simonaggio
Elber Oliveira Sousa
Ellen Cristina de Souza
Evandro Massaru Kasama
Fabiana Boczar de Ávila
Fabiano de Moura Goulart
Fabricio Ryogi Nohama
Felipe Rodrigues Alves
Geraldo Penna Cirilo
Graziella Ribeiro Brum
Guadalupe Santana Belchior
Henrique Marcelo A. de Almeida
Jacy Carvalho do Nascimento
João Shiguelo Hisatsugu
Jorge Chateaubriand Neto
José Antônio Soares
Jovair Voelzke Junior
Juarez Henrique Fiorelli
Juliana Moraes Boldini
Kalinka C. de Carvalho Salgado
Laudo Gaizel de Abreu Pereira
Leandro Aguilera Bergonso
Lucas Eduardo de C. Victório
Luciano Oliveira Geisenhoff

Luciano Spada
Luciano Takao Shinkai
Luiz Eduardo Moreialvar
Marcelo Daniel da Silva
Marcelo Gallate Fernandes
Marcelo Reis Pereira
Marcelo Ribeiro Malta
Marcio do Rego Freitas
Marcio Soares Santana
Maria Fernanda Guerreiro
Maria Leticia Vilela de Castro
Mário Luiz de Moraes Rocha
Mauricio Ariel Rostagno
Mauricio Rocha Lavorenti
Mauro Adriano Orio Contesini
Mauro Batista do Nascimento
Nilton Mendes Nascimento
Osvaldo Ewerton Zolezi
Oswaldo Jorge Bispo Junior
Paula Karina Gava
Pauletti Karllien Rocha
Paulo Rogerio de Mesquita
Pedro Luiz Nurmberg
Renilton Joaquim de Mendonca
Rodrigo Silva do Vale
Rogério Resende Martins Ferreira
Roselaine Cristina Pereira
Rossana Pierangeli Godinho Silva
Rykio Rocha Kawai
Sandaló Henrique Neves
Sandro Tomorriro Miada
Silvio Henrique Kenji Pomaro
Soami Fernanda Caio Deccetti
Thadeu Luís Vieira Lopes
Thomaz R. de Moraes Rossetti
Valter Fernandes Oliveira
Varner Morandini Junior
Wallas Moreira de Queiróz
Wilson Benites Rodrigues
Yane da Rocha Camargo

127ª Turma – 1998/2

Alex Teixeira Andrade
Alexandre da Silva Prado
Ana Flavia Santos Coelho
Ana Paula Soares Pinto Salgado
Antônio Leonardo Soares Souza
Arthur Yoshio Nagumo
Bruno Damasceno Gualberto
Chryz Melinski Serciloto
Cícero Hyuji Hiroto
Claudio Pereira
Débora Cristina de Siqueira
Deborah Emilia Furtado
Edson Tadashi Nakamura
Eduardo de Souza Lambert
Elcio Tamekuni
Emerson Tozaki
Enio Antunes Rezende
Eric Storani
Erick Cardoso Faria
Fabíola Villa
Fernanda Aparecida Vieira
Fernanda Cristiane Simões
Flávio José Ribeiro
Geraldo Rivera Dutra
Giuliano Magella Santos
Giuliano Marchi
Helio Rubens Lima
Hiran Imbroisi Brant Teixeira
Igor Alessandro Masirevic
José Fernando Treviño Calderon
José Marcelo Nogueira Maziero
Josenilton Xavier Do Amaral
Juliana Gadum

Lincoln F. Theodoro de Souza
Luciana Mara Alves
Luiz Otávio Viana de Sousa
Marcelo D. Chamma Lopes
Marcio Marcos Goussain Júnior
Marcos Henrique Pôrto Fonsêca
Marcos Luiz de Oliveira João
Marcos Romualdo Barbosa
Marlon Peres da Silva
Mauricio Rocha Junior
Mírian Gilbert Fuini
Patrícia Baston Barrett
Paulo Benedito Carvalho Leão
Paulo Marcos Teixeira
Paulo Sérgio José dos Santos
Renata Licciardi
Renato Hitoshi Sato
Renato S. Cardoso Rezende
Ricardo Theophilo Folhes
Rita de Cassia Santos
Roberto de Souza Coelho
Robson de Souza Vilas Bôas
Rubem Ney Garcia Brandão
Sérgio Villela Lemos
Soraia de Souza Campos
Túlio José Mendes Dias
Udagmar Almeida da Silva Junior
Valdeir da Silva Martins
Vanderlei da Silva Santos
Wagner Luiz Pontes
Wagner Thompson Estanislau
Walter Coelho da Rocha Júnior

128ª Turma – 1999/1

Adriane Serrão De Filippo Juncal

Paulo Márcio Carvalho

129ª Turma – 1999/2

Adelar Jeferson Soligo
Adilson Antônio Camolesi
Adriano Cesar Dutra de Resende
Adriano José Soares
Adriano Pereira de Castro
Alexandre Augusto de Moraes
Alexandre dos Anjos Sobrinho
Ana Helena Goncalves Camillotto
Angelo Cerantola
Antônio Lopes de Oliveira Neto
Ariana Bertola Carnevale
Carla Luiza da Silva
Cassio L. Oliveira de Mesquita
Celso Kazuo Nasu
Charleston Gonçalves
Claudia Zago
Cleber Assis Ribeiro
Cristiana De Gaspari
Cristiano Alves Moretini
Daniel Arnold Beraldo
Daniel Garcia Junior
Daniela Bellini Bonjovani
Darlan Einstein Do Livramento
Dyeme Antônio Vieira Bento
Edilene Carvalho Santos
Edivandro Corte
Ednamar Gabriela Palu
Edson Lisboa Goulart de Souza
Eduardo Ferreira Matias
Elerson Martins Mendes
Elka Elice Vasco de Miranda
Eric Miranda Abreu
Evandro Bedin
Evanildo Nascimento da Silva
Fabiane Abreu Drummond
Fabiano Carlos de Castilho
Fábio Massaki Fukasawa
Fabricio Issao Kitaguchi
Fernando Augusto Ferreira Nunes
Fernando Cesar Lemes

Fernando Maziero Pozzobon
Fernando Sabadin
Flavia R. Magalhaes de Padua
Francis Adriano de S. Santana
Gabriel Ferrari
Gladys Rodrigues Costa
Glauro Santos Bahia
Graciela Silva Carvalho
Guilherme Bretas Nunes de Lima
Guilherme Gonçalves Gadelha
Guilherme Rodrigues Carvalho
Gustavo Nogueira Guimaraes
Heloisa Helena de Siqueira
Inaja Marchizeli Wenzel
Ivan Bedin
Janaynna Magalhaes Barbosa
Jarbas Brandao de Melo
João Batista Filho
João José dos Santos Junior
João Vieira Monteiro
Joema Souza Rodrigues Póvoa
Jonas Jacob Chiaradia
José Carlos Salvador Sobrinho
José Degiovani Neto
José Ricardo Lima Costa
José Wilacildo De Matos
Juliana Costa Bueno Santos
Juliano de Carvalho Cury
Juliano Gomes Pádua
Karina Pereira de Campos
Kleber Sosnoski
Koji Isechi
Larissa Martiniano de Carvalho
Leandro Andrade
Leandro Carlos Paiva
Leandro Pedrosa
Lenormam Felicio Cristovao
Leonardo Cardoso Ribeiro
Leopoldo A. L. Pereira da Silva
Livia Costa Borges

Lucia Aparecida Mendonca
Luciano Pessoa De Almeida
Lucimeire Pilon
Luis Henrique Carregal P. Da Silva
Magali A. De Oliveira Santos
Marcela E. R. e Freitas de Oliveira
Marcelo Reimer
Marcelo Vieira Da Silva
Marcia Maria Castro
Marcio Potrich
Marco Antônio Bolognesi Basagli
Marco Antônio Furlan
Marcos Doniseti Michelotto
Marcos Roberto Dutra
Marcus Vinicius A. M. De Oliveira
Maria Dos Anjos Goncalves
Mariana Lima De Moraes
Mário Lucio Gomes Vieira De Melo
Mary Lucy Da Costa
Mauricio Sekiguchi De Godoy
Milton Alonso Filho
Milton Minoru Sakoda
Nilson Andrioni Da Silva
Otavio Silva Melo
Pablo César Baldassin
Patricia Sanglard Felipe
Paulo Henrique Radaik
Paulo Leão Almeida
Paulo Luis Lima Pegas

Rafael Vasconcelos Ribeiro
Reinaldo Kazumi Umiji
Renato Dos Santos
Ricardo Salgado Reis
Roberta Pierry Uzzo
Rodolfo Krauss Zalaf
Rodolfo Martins Bonilha
Rodrigo Pinheiro Della Torre
Rodrigo Pires Vieira
Rodrigo Teixeira Alves
Ronaldo Takeo Yamashita
Salete Amstalden
Silvia Amelia Wandalsen Roenick
Silvia Mara Pacheco Lima
Silvio Cesar Sartori Ito
Sirlei De Oliveira
Tales Travençolo Vieira
Thelmely Torres
Tiberio Paccola Minetto
Valeria Peruca De Melo
Valquiria Alves Smith Lima
Valter Lucio De Oliveira
Vandeir Gregorio Alves
Vinicius Martins Ferreira
Viviane Cristian Da Silva
Wilker Lima Dias
Wilson Soares De Rezende Neto
Wilson Tsuyoshi Ohashi

130ª Turma – 2000/1

Abner José de Carvalho
Adão Marcelino de Lacerda
Alexandre Shozu Morii
Anderson Lange
André Brugnera
André de Souza Coelho
Angelo Aparecido Meneghel
Cassio Minoru Sako
Chrystiane Borges Fraguas
Cibelle Vilela Andrade Fiorini
Clara Geromel

Daniel de Castro Rodrigues
Deila Magna dos Santos
Denis Cardoso
Django Jesus Dantas
Eder Jesus de Camargo
Eder Jorge de Oliveira
Eduardo Augusto Bignotto
Eduardo Ferrari
Fábio Ceccato Magalhães
Flavia Toledo Lima
Geovani Ferreira Alves

Guilherme Daher de A. Junqueira
Guilherme Minossi Zaina
Gustavo Marques Biasioli
Helizandra Teodoro Assunção
Isabella Antonia Nougalli Tonaco
Leandro Jacobs
Leonardo Prado Franzote
Luciano André Sbardellini
Luiz Otávio Andrade Borges
Manuela Martins Ferreira
Marcelo A. B. Figueiredo Alves
Marcio Roberto de Paiva
Marcus Vanner C. de Oliveira
Millena Ariana Boueri
Rafaela Simão Abrahão Nobrega
Ramon Renovato Oliveira
Reginaldo Reis Guedes

Ricardo Piedade Sartini
Ricardo Tadeu Galvão Pereira
Rodrigo Tenório de Vasconcelos
Roger Ernesto Forteza Chávez
Ronilda J. Cordeiro de Campos
Samuel Siqueira Chequi
Sérgio Geraldo de Resende
Sérgio Vital Gontijo Batista
Silvânio Rodrigues dos Santos
Sílvia Serra Negra Vieira
Tácito de Freitas Costa Júnior
Thiago Fernandes Bernardes
Tiago Barreto Gomes Leal
Tulio Ferreira Santos
Vitor Corrêa de Mattos Barretto
Wesley de Andrade Vilela

131ª Turma – 2000/2

Adriano de Carvalho Ferreira
Alexandre Barreto A. dos Santos
Alexandre Fonseca de Paula
Alnex Groner
Ana Maria Camargo Braga
Anderson Resende Almeida
André Luciano de Assis Gonçalves
André Parisi Conde
Anselmo Ranieri Cotrim Santana
Augusto Antônio da Silva Neto
Brigida Monteiro Vilas Boas
Carla Heloíza Vilas Boas
Carlos Lúcio de L. V. e Souza
Cassio Franco Moreira
Cesar Elias Botelho
Daniel Pimenta Queiroz
Daniela da Silva Benedito
Emerson Luíz Sant'Ana M. Barbosa
Estevão Andrade
Fabiano Veloso Máximo
Fernando da Silva Rocha
Flávia Batista Gomes
Flávio Rodrigo Gandolfi Benites

Frank Boer
Frederico Oliveira Naves
Gabriel R. dos Santos Júnior
Gabriella Souza Cintra
Gustavo Ferreira
Helen Harumi Okumura
Helton Santos Pereira
Hilton Siguera Ushijima
João Marcelo de Carvalho
José Geraldo Donizetti dos Santos
José Roberto Bernardino Filho
Juliana Franco Barbosa
Juliano Pereira da Silva
Kôji Wakabayashi
Leandro Hack
Leonardo de Andrade Rochelle
Leonardo Naoto Miwa
Lisandro Tomas da Silva Bonome
Luiz Antônio Barros da Silva
Luiz Hiraici Hashi
Marcelo Gonçalves Batista
Marcelo Pereira Novaes Lopes
Marcelo Tadeu Sampaio

Marcos Franco Martins
Marina Seiffert
Murilo Pereira Coelho Junior
Patrícia Botelho Garcia
Paula de Souza Cabral Costa
Regiane Rodrigues
Ricardo Luiz Araujo Drummond
Roberval Luís Santos
Roberval Pimenta de Figueiredo
Rock Seille Carlos Christiano
Rodrigo Carvalho

Rodrigo da Cunha Serpa
Rogério de Freitas Marques
Sandro Lima de Souza
Sérgio Isaac Joukhadar
Sérgio Simon Romera
Sílvia Cristina Mora de Oliveira
Tatiana Michlovská Rodrigues
Terence Spencer Baines
Valdir Diogo da Silva
Vânia Aparecida Silva

132ª Turma – 2001/1

Adenir Vieira Teodoro
Adriana Silva Lima
Aldrien de Sousa
Alexandre do Nascimento Costa
Alexandre Noda
Ana Carolina Ramia dos Santos
Ana Valéria de Souza
Anastacia Fontanétti
André Gustavo Steola
Antônio Marcos da Silva
Aparecida Gomes de Araujo
Benito Crevelario Parisi
Bianca Giuliano Ambrogi
Carlos Augusto Chittero
Cassiano Spaziani Pereira
Christiano T. Cançado Santos
Cláudia Mendes dos Santos
Daniel Alves Gonçalves
Daniel Leão Bandeira de Melo
Daniela Costa Santos
Denis Dias Machado
Edson de Toledo Oliveira
Eduardo de Siqueira Ribeiro
Ênalí de Paula Paiva
Fabiana Abreu de Rezende
Fábio Alberto Barruchelo
Fernanda Paula Carvalho
Flávia M. Vieira Teixeira Clemente
Gabriela C. Guimarães Andrade

Giuliano da Silva Igarashi
Guilherme R. de M. Giovanini
Henrique Bonamichi Gâmbaro
Henrique Penaforte de O. Dailton
José Carlos Grando Junior
Juliana Cristina de Oliveira Pereira
Julio Toshio Nagase
Karina de Almeida
Keiti Ebina
Kelly Liberato Lenzi Lemos
Leila Aparecida Salles Pio
Lívia Mendes de Carvalho
Lorena Cíntia de Oliveira
Lourenço Viana de Sousa
Lucas Andrade Monteiro
Luciano Donizete Gonçalves
Luciano Ribeiro Braga
Luciano Ribeiro de Souza
Marcelo de Almeida Reis
Marcelo de Carvalho Alves
Marcelo Miarelli Botelho
Marcos Seichi Tanaka
Michelle de Sá Mazo
Múcio Ésio Nogueira Filho
Nélío Ranieli Ferreira de Paula
Oswaldo Cabral Belinelli da Silva
Pablo Javier Perez Pinto
Patrick Fernandes Lopes
Paula Notini Lobato

Paulo Ribeiro Rosa Neto
Rafael Pio
Ricardo Pisani Cunali
Ricardo Vieira da Silva
Rodrigo de Carvalho Nogueira
Rodrigo de Souza Martins
Rodrigo Naves Paiva
Rodrigo Sodr  de Oliveira e Souza

Ronaldo Melo de OLiveira
S vio Ferreira
Sylvio Cesar Facci
Thais Barbosa Guarda Prado
Vanessa Borges Teixeira
Vinicius Andr  Gonalves
Wagner Miguel Agustoni
Walter J. Q. Furtado de Mendona

133^a Turma – 2001/2

Afranio Augusto Gadelha
Agnaldo Donizete F. de Carvalho
Alan Kelter da Silva e Santos
Alaor Rossi Cunha J nior
Aldo Elias Guimar es Cardoso
Andr  Luiz Melhorana Filho
Andr  Neves de Siqueira
Annie Astolpho Teixeira
Ant nio Claret de Oliveira J nior
Aram lia Karam Amaral Lima
Braulio Renato Machado
Bruno Pereira Calili
Camila Beggiato Corr a
Carlos H. Mesquita de Carvalho
C ssio Coury Caixeta
Charles Pl nio de Castro Silva
C cero Monti Teixeira
Crystiano Alexandre Novaes
Daniel Nunes da Silva
Daniele Pereira de Castro
Danilo Augusto Silva Furtado
Denis Oride
Denys Villela Ferraz
Diego Caraffini
Eder Luiz Guadagnin
Eduardo Franco Miranda
Eduardo Reis Rosa
Edvaldo Pinheiro Tenorio Filho
Em lia P dua Carvalho
Erico de Castro Lima Junior
Evaldo dos Santos
Fl via Christiane Rufini Barbosa

Gabriel Cardozo de Almeida Lara
Giandr  Torrezan Passeri
Giovani Gonales Radaelli
Heberson Andr  Silva Reis
Henrique Benfica Vilela
Herlon Moreira de Carvalho
Jaime Sidnei de Barros
Jairo Aloisio Leme
Jos  Francisco Fernandes Gomes
Jos  Geraldo E. Machado Filho
Jos  Marcos A. de Mendona
Juliana Helena Carvalho Coelho
Juliane Dornellas Nunes
Lando de Landa Neto
Laudiene Evangelista Meyer
Lislane Sousa Pires
Liziane de Figueiredo Brito
Luis Am rico Donadelli
Lu s Carlos Pereira
Lu s Gustavo Uhlmann
Lu z Carlos Dias da Rocha
Lu za Vasconcelos Tavares
Marcel Fernando Torres
Marcelo Luchetti Barbosa
Marco Aur lio Magalh es Canedo
Mar lia de Azevedo
Mariney de Menezes
Marlene Gonalves da Silva
Maur cio Zanin de Miranda
Michel Ferreira Cotta
Natanael de Jesus
Omar Alejandro Montufar Equez

Oscar Akira Namiki
Pedro Sanches S. de Lima Costa
Renato da Costa Santos
Renato Ferreira Mafra
Ricardo Massayoshi Kakida
Ricardo Pereira Ignacio
Rodrigo Abreu Gomes
Rodrigo Almeida Noronha

Rogério Sebastião Batista Correa
Samantha Oliveira de Lucena
Simone Ferreira dos Reis
Sylvia Raquel Gomes Moraes
Thiago Rodrigues Pozzobon
Victor do Nascimento Rodrigues
Vinicius Augusto da Silveira Vieira
Viviane Rezende Meireles

134ª Turma – 2002/1

Aldo Bonfim de Azevedo
Alexandre Cardoso Balieiro
Alexandre Marques Ribeiro
Aline Tsuchiya
Ana Carla Marques Pinheiro
André Luís de Lima Soares
Augusto Cesar do Nascimento
Carlos Cesar Capóssoli
Carlos Takeshi Okido
Carolina Cardoso Lisboa
Carolina Lara Vasconcelos
Caroline Lima Angélico
Caroline Mesquita Teixeira
Crisanto Mitsuo Miyashita
Cristiano Pereira da Cunha
Daniel de Faria Brito
Dario Amadeu de Muniz Oliveira
Edmar Fernando Corte
Eduardo Charles Barbosa Ayres
Eduardo Eugênio Vieira Santos
Eduardo Rossini Guimarães
Eurâimi de Queiroz Cunha
Fabiano Beneditini Ravagnani
Felipe Campos Figueiredo
Flávio Figueiredo de Andrade
Francisco Dias Pereira Neto
Giuliano Müller Miguel
Hélio de Souza Cabral Costa

Herculano H. de A. e Souza Netto
João Marcos Orsolini Lopes
Julio César Miranda
Kássio Vilela Reis
Kelcey Henrique Rezende
Leandro de Souza Guimarães
Leonardo Santa Rosa Pierre
Leonardo Vilela Carneiro Girão
Luciano Cesar Freitas
Marcelo Cruz Mendes
Márcia Toyota
Marcio Roberto R. Rezende
Marcos Luchetti Barbosa
Marcos Magalhães Ferreira
Moacir Marcelino Ribeiro
Moisa de Abreu Souza
Mychelle Carvalho
Paulo Antônio Ribeiro Junior
Pedro Radi Belicuas
Priscila Mendes Aguiar
Renata Monteiro Pinto Cesar
Ricardo Monteiro Corrêa
Rodrigo Vieira Neves
Sabrina Leandra L. do Amaral
Sara Viviane Macêdo
Taislene Butarello Rodrigues
Telma Consolação dos Santos
Thiago Rodrigo de Paula Assis

135ª Turma – 2002/2

Adriano Andrade Abrahão
Ana Cristina Brigagão de Carvalho
André Hokari
André Luís Chaves Costa
Camila Maria Rodrigues
Carlos Eduardo Souto
César Gomes Rodrigues
Daniel Campos Romualdo
Daniel Figueiredo Vilela
Daniel Rufino Amaral
Daniela Rezende Finotti
Edson Yukio Sassaki
Eduardo A. B. Figueiredo Alves
Eduardo Sandri
Eric Batista Ferreira
Erick Pretti Rossi
Érika Sayuri Maneti Koshikumo
Fábio Aurélio Dias Martins
Fábio Candido Pereira da Silva
Fernanda Rausch Fernandes
Guilherme Nogueira Guimarães
Gustavo Costa de Almeida
Hamilton Fernandes de Souza
Ígor Souza Pereira
Jean Patrick Bonani
João Aguilár Massaroto
João Paulo Rodrigues
João Paulo R. A. Delfino Barbosa
Juliana de Fátima Gois César
Juliana Erika de Carvalho Teixeira
Juliana Resende Campos
Juliana Resende Martins
Juliano Lino Ferreira
Julio Cezar Cogliatti
Junia Vianna Corrêa da Silva

Lamartine Wéliton Branquinho
Leandro de Mello Gallep
Leandro Matinata Béber
Leonardo Coelho Soares Vilela
Leonardo Queiroz de Melo
Lucas Magalhães de Abreu
Luciana Aparecida de Souza
Luciana de Fatima Gaioso
Luciene Aparecida de Oliveira
Marçal Pedro Neto
Marcelo Caetano de Oliveira
Marcelo Ricardo Rojas Navarrete
Márcio José de Santana
Mariana Cristina Souza Santos
Matheus Prado Domingues
Nilson César C. Guimarães
Norberto de Alvarenga Junior
Patrícia Ferreira Cunha Sousa
Paula Cristina Caruana Martins
Paulo Almeida Schmidt
Paulo César de C. Nepomuceno
Paulo Henrique Dias Fialho
Paulo José Montans Braga
Paulo Roberto Di Filippo
Pedro Ricardo Rocha Marques
Petterson Baptista da Luz
Regis Rodrigues Camargo
Roberto Jacintho Diniz Junqueira
Roseane Sousa Pereira
Sônia Kiyomi Ichiki
Thais Rodrigues Coser
Tullio Raphael Pereira de Padua
Wagner Delfraro Filho
Walfrides Souza Santos
Washington Azevêdo da Silva

136ª Turma – 2003/1

<i>Adriene Woods Pedrosa</i>	<i>José Eduardo Menezes Mendonça</i>
<i>Alba Regina Pereira</i>	<i>José Zilton Lopes Santos</i>
<i>Aldenir Teixeira da Gama</i>	<i>Juliana Cristina Baptista</i>
<i>Alexandre Antônio Sátiro Ribeiro</i>	<i>Leonardo de Souza Pereira</i>
<i>Alexandre M. Abdão dos Passos</i>	<i>Leonardo Lino Gomes</i>
<i>Alvaro Amarante Almeida</i>	<i>Lucas Castro Torres</i>
<i>Alysson Troost</i>	<i>Lucas Gomes Moreira</i>
<i>Anailda Angélica Lana Drumond</i>	<i>Luciano Reis Infiesta</i>
<i>Anderson Takeshi Okada</i>	<i>Luciene de Oliveira Ribeiro</i>
<i>André Delly Veiga</i>	<i>Lúcio Costa Rezende</i>
<i>André Luis Alfonsi de Queiroz</i>	<i>Luís Otávio Giacon da Silva</i>
<i>André Luis Marretto Fusatto</i>	<i>Luiz Felipe Ribeiro Pinto Penna</i>
<i>Augusto César Queiroz Felício</i>	<i>Marcel Mendes Muller</i>
<i>Bruno Ferreira Cotta</i>	<i>Marcelo Montanari</i>
<i>Bruno Pinto da Fonseca</i>	<i>Marcelo Pompílio Moraes</i>
<i>Bruno Souza Lopes</i>	<i>Márcia Mayumi Tomizawa</i>
<i>Carlos Eduardo Torres Florentino</i>	<i>Márcio Luiz de Carvalho</i>
<i>Carlos Henrique Ribeiro Amorim</i>	<i>Marco Antônio da Silva</i>
<i>Cássio Fernandes Lopes</i>	<i>Marcos Macêdo Assis Ribeiro</i>
<i>Cleverton Trindade de Camargo</i>	<i>Marcus Vinicius de Vilhena</i>
<i>Cristian Duarte Leonel</i>	<i>Martin Reinaldo Gross</i>
<i>Cristiano Teixeira Borges</i>	<i>Newton dos Santos Carvalho</i>
<i>Damaris de Melo D'Alessio</i>	<i>Patrícia Yumi da Silva</i>
<i>Diogo Gonçalves Neder</i>	<i>Péricles Pereira Júnior</i>
<i>Elizabeth Rosemeire Marques</i>	<i>Rafael Raia Carneiro</i>
<i>Ernane Pereira Carneiro</i>	<i>Renato Figueiredo Melo</i>
<i>Eurico Junqueira Leite</i>	<i>Ricardo Grossi Couto</i>
<i>Fábio Silva Macêdo</i>	<i>Ricardo Souza Wernek</i>
<i>Fabício de Souza Guimarães</i>	<i>Rodrigo Kelson Silva Rezende</i>
<i>Gerson Teruo Okada</i>	<i>Ronaldo Lopes Guerreiro</i>
<i>Gustavo Cunha Vieira</i>	<i>Samantha Martinez de Carvalho</i>
<i>Gustavo Honorato Cavalhéri</i>	<i>Sayonara A. do Couto Moreno</i>
<i>Gustavo Melasipo Vilela Leite</i>	<i>Sidnei Soares Costa Melo</i>
<i>Gustavo Rabelo Botrel Miranda</i>	<i>Tatiana Almeida Silveira</i>
<i>Gusthavo de Castro Marini</i>	<i>Thiago Silveira</i>
<i>Helvio dos Reis Lopes</i>	<i>Vanisse de Fátima Silva</i>
<i>Henrique Chaves Reis</i>	<i>Virginia Damin</i>
<i>Jarbas Pierote Souza</i>	<i>Zaqueu Fernando Montezano</i>
<i>João Paulo Vilela Guimarães</i>	

137ª Turma – 2003/2

Alex Sandro Malheiros Duarte
Alexandre Garcia Fernandes
Alexsander Luís Moreto
Aline Bueno Galvão
André Arnosti
Andréa de Fatima Torres
Andrelisa Lina de Lima
Anselmo Antônio de Sousa
Antônio Augusto Moreira Viana
Bruno Carneiro e Pedreira
Bruno Teixeira Ribeiro
Carlos Eduardo Pereira
Carlos Eduardo Pinto Juhász
Carlos Eduardo Ultado Malheiros
Carlos Roberto Rodrigues Campos
Carlos Vinicio Vieira
Cássio Pacheco Vieira
César Alexandre da Silva
Cíntia Nonato Mendonça
Cristiane Fortes Gris
Damiani Pereira Lemos
Daniel Diego Costa Carvalho
Daniel Kager
Daniella Ines Borges
Denys Vitor Ferreira
Diego Lopes
Eduardo Pierote Souza
Eliana Alcantra
Elvis Adriano Braga
Enio Tarso de Souza Costa
Fabrício Packer Gonçalves
Fernanda Carlota Nery
Fernanda C. de Aquino Lopes
Fernanda Pereira Soares
Flávio Rogério Basso
Fred Alvarenga Bastos
Giselle Christiane de Souza
Gustavo Anibal Pizzinatto
Gustavo Cruvinel Valin
Gustavo de Faria Freitas
Henrique Berbert de Amorim Neto

Hernani Martins Junior
Igor Leal Juliani
Johan Petrus Adrianus Lavrijsen
Jorge da Silva Júnior
José Maria Maciel de Souza
Juliana Araujo Santos
Juliana Costa de Rezende
Juliano Ramos de Senna
Leonardo Bicego Ribeiro
Leonardo Carnevale Coêlho
Leonardo Corrêa Alves e Sousa
Leopoldo Alves Diniz
Livia Maria Chamma Davide
Luciano Cosme dos Santos Silva
Luiz Flávio Mesquita de Carvalho
Luiz Gustavo Guimarães Corrêa
Mara Lucia Jacinto Oliveira
Marcela Carlota Nery
Marcella Viana de Sousa
Marcelo Campello Ramos
Maria Leandra Resende
Neiva Maria Batista Vieira
Patrick Wagner Freire
Paulo André Z. Grisi de Oliveira
Paulo Roberto M. Jeronimo Júnior
Pedro Alexandre Bazani
Rafael Pelloso de Carvalho
Raphael Fernando Godinho
Rodrigo de Melo Costa Pinto
Rodrigo de Sousa Ferreira
Rogério Lunezzo de Oliveira
Rosane Rodrigues da Costa
Shellen de Andrade Vilela
Stephan Malfitano Carvalho
Tamara Cubiaki Pires
Tathiana Elisa Masetto
Tatiana Silva Rocha
Thiago Alves Queiroz
Tiago Chaltein Almeida Gontijo
Valdinei Aparecido Xavier Floriano
Vladimir Eustaquio E. de Almeida

Walter Henrique Dias
Zirvaldo Zenid Virgolino

Zozimo Aparecido Batista

138ª Turma – 2004/1

Adriana de Barros Rodrigues
Adriana Guirado Artur
Adriano Teodoro Bruzi
Alini Fernanda Bicalho Noronha
Anderson Adriano Martins Melo
André de Castro e Silva
Andre Machado Cano de Arruda
André Nunes Domingues
Bianca de Moura
Bruno de Souza Monte Raso
Carla Saraceni de Almeida
Carlos Rafael Sessi
Cassiano Leite Martins Neto
César Martoreli da Silveira
Charbel Elias Jorge Miguel
Daniel Cordeiro Vieira
Daniel José de Souza Mól
Daniel Trevisan
Daniel Veiga Soares
Daniela Coutinho Mourão
Éder Gustavo Duarte
Eduardo Souza Freire
Emanuel Novaes Vasconcelos
Ézio Senna de Oliveira Filho
Fábio da Costa Aguiar
Fábio Okazaki
Fabricio Elias de Oliveira Freitas
Fabrício Vilela Andrade Fiorini
Fatima Edilei Fernandes Brito
Flávio Henrique da Costa Bolzan
Flávio Tales de Oliveira
Francine Hiromi Ishikawa
Frederico Rodrigues Quirino
Genebaldo Ferreira da Silva
Georgia Rocha Vilela
Guilherme Acedo Scorza
Jainir Alves Junior
João Luis Nunes Carvalho

José Antônio Navarro Cotrim
José Renato Pavão
Josiane Simoneti
Jucilene Azevedo da Silva
Juliano Loreti
Keize Pereira Junqueira
Leandro Antônio Lyra Massoli
Leandro Flávio Carneiro
Leonardo Zonzin Andrade
Lívia Martinez Abreu Soares Costa
Luana da Silva Botelho
Lucas Lemos Ranzani
Luís Eduardo Junqueira Maluf
Luis Framarion P. de Figueiredo
Luiz Fernando Torres Alvarenga
Marcelo Muniz Benedetti
Marcos Bruno Alves da Silveira
Marcos Yuji Goto
Maria Yumbra Orbes
Marilza Neves do Nascimento
Maurício Marques Poletti
Maurilio Ricardo Peixoto
Pablo Andres Rodriguez Ormaza
Pablo Rodrigo Hardoim
Patricia Matile Nicioli
Paulo Eduardo Rodrigues Prado
Pedro Bazilli Neto
Rafael Boni Rodrigues
Ricardo Pacheco Borges
Rodrigo Mateus Galvão de França
Rômulo Donadello Cuzzuol
Ronaldo Luis Honorato
Sarah da Silva Barrêto
Tanismare T. de Almeida Silva
Tiago Bernardes
Tony Ferreira da Silva
Victor Rodrigues Gomes
Welington José Fernandes

139ª Turma – 2004/2

Aisy Botega Baldoni
Alcides Batista de Souza Neto
Alessandro Gustavo Salgado
Alex Oliveira Botelho
Alysson Lima Ferreira
Alysson Vilela Fagundes
André Eduardo Borsoi Zanetti
André Humberto de Brito
André Luiz Alvarenga Garcia
André Luiz Evangelista
Anne Grazielle Lima Câmara
Armando de Albuquerque
Caio Campos Dibo
Carlos Nick Gomes
Carlos Ribeiro Pereira
Cássia Ângela Pedrozo
Cezar Francisco Araujo Junior
Danilo Luiz de Queiroz
Danilo Romanini Tubaldini
Davi Carvalho de Souza
Douglas Willian Nogueira
Eduardo Augusto Pereira Uliana
Eduardo Campos Dibo
Eduardo Carneiro Neto
Érika Soares Reis
Fabiana Silva de Souza
Fabiano José do Lago
Fabrício Camilo Fonseca
Fernanda Santos Fernandes
Fernando Henrique Vieira Santos
Fernando R. de Oliveira Cantão
Flávia Barbosa Silva
Flávia Carvalho Santos
Flávio Gabriel Bianchini
Francisco M. de Figueiredo Netto
Guilherme Camara de Assis
Guilherme Duarte Rossi
Gustavo Bortoletto
Gustavo Lima Milani
Gustavo Reis Horta

Isa Maria Rezende Fontenelle
Janaina Aparecida Saraiva
Jean Carlos da Silva Ferreira
Jorge Henrique Chagas
José Antônio Pantaleão
José Luiz de A. Rezende Pereira
José Renato de Abreu
Josiane Cristina de Assis
Leandro Siqueira Resende
Leidiane Aparecida Ferreira
Leonam Vilhena
Leonardo Ikari Kon
Leônidas Carrijo Azevedo Melo
Liza de Paula Souza
Lucas Pereira Figueiredo
Luiz Eduardo Montans Braga
Luiza Pinto Malheiros
Marcelo Alexandre Laurente
Mariana Ceratti
Marina Elisei Serra
Melissa de Oliveira Barbosa
Nicolau Macedo Santos
Paulo Carvalho Modesto de Souza
Paulo Henrique de Faria Junior
Paulo Henrique M. Vicente Leme
Plínio Rocha Costa
Poliana Zocoler de Mendonça
Rachele Cristina de Paula Chaves
Rafael de Siqueira Lopes
Regiane Medice
Renata Sousa Resende
Renato André Franco
Ricardo Borges Pereira
Ricardo Carvalho
Rodrigo Reis de Lima Sobrinho
Rodrigo Ribeiro de Araújo
Rodrigo Sousa Peloso
Rodrigo T. de Carvalho Botelho
Rogério de Souza Guimarães
Samanta Maltempo

Silfarne Barbosa
Tathiana Silva Timoteo
Thatiane Abrahão Pereira
Thiago Naves de Figueiredo
Tiago Barbosa da Mata
Tiago Geraldo de Lima

Túlio Garcia de Lima
Vanessa Maria Pereira e Silva
Vanessa Pucci de Toledo Lima
Vinícius de Araujo Aguiar
Vladimir Modesto Teodoro

140ª Turma – 2005/1

Adriano Rodrigo de Andrade
Arley Alves Coelho
Carlos Eduardo Lôbo Faria
Clarissa Alves Ferreira
Danilo Daniel Prado Araújo
Denise Ferreira Teixeira
Diego Velasquez Faleiro e Silva
Diogo Pedrosa Corrêa da Silva
Douglas Ramos Guelfi Silva
Edgar Geraldo de Moraes
Edney Paulo Carrijo
Emílio Augusto Ferreira Dias
Érica Resende Andrade
Heris Luiz Cordeiro Rocha
Humberto Simplicio de Castro
João Guilherme Vanzella Moraes
José Ricardo Zanata
Juliano Miranda Piedade
Julio Bernardo Sena Santos
Jusélio Domingues da Rocha
Kelly Jeovana Tasquini
Leonardo Varraschim
Ligiane Aparecida Florentino

Lívia de Matos Pereira
Luís Carlos Cunha Júnior
Luiz Gustavo Silva
Luiz Gustavo Zillo
Marcel Henrique Gardini
Márcio Augusto Gavino
Michele Duarte de Menezes
Milene Alves de Figueiredo
Peter Derks
Ramon Vinicius de Almeida
Raphael Garcia Gonzalez
Renata Rodrigues Silva
Ricardo Argondizzi Marcelino
Rodrigo Figueiredo Miarelli
Samuel Martins Castaldi
Sérgio dos Reis Oliveira
Sidney Filizzola Borges
Thaísa Silva Tavares
Thales Magalhães Vieira
Thiago Borges Pereira
Vinicius de Andrade
Vinicius Elias Nascimento

141ª Turma – 2005/2

Adriana Aparecida Dias
Adriano Delly Veiga
Alan Rodrigo Batista Corrêa
Alexandre Alonso Alves
Alexandre José Salomé
Allan Vítor de Assis Mendonça
Ana Camila Pessatte
André Dominghetti Ferreira
Antônio Marcos de A. R. Pereira

Bianca Rostiroli Saar
Bruno Freitas De Conti
Cesar Luis Galvão Alves Junior
Cristiana Moura Andrade
Cristina Carvalho Gomes
Daniel Caixeta Marques
Daniele do Nascimento Marcelo
Daví Melo de Oliveira
Deisy Lúcia Cardoso

Diego de Oliveira Carvalho
Douglas da Silva Miguel
Eduardo Brito de Carvalho
Elder Antônio Rizk
Elizabeth do Carmo Pedroso
Elton Luiz Visioli
Elton Santos Freire
Emanuelle Ferreira Melo
Eudes de Arruda Carvalho
Fabiana Ferreira Avelar
Fabrisio de Eustaquio Resende
Fernando A. Montanari Zecchin
Fernando Lucas Urban
Fernando Vasconcelos Nunciato
Flavia Santos Fernandes
Flávio Augusto Sant'Ana Araujo
Flávio Oliveira Reis
Gabriel Ramirez Jordão
Henrique Victor Pereira
Hidekazu Pereira Takeuchi
Isabela Volpi Furtini
Ivan José Furlan
Ivens Roberto Loureiro
Jairo B. de Oliveira Júnior
Janyelle Severino Alves
João Henrique Nery Lopes
João Paulo de A. Rezende Pereira
Joice R. de Mendonça Reis
Jorge Djalma Rodrigues Filho
José Renato E. Evangelista
Júlia Helena Pereira Coelho
Júlio César Costa Franco
Jussara Célia Zolio
Karla Batista Reis

Kenia Maria de Oliveira Miranda
Leandro Rodrigues
Lilian Roberta Batista Corrêa
Luciano Veiga Cosme
Luiz Augusto Pereira Junqueira
Luiz Hildebrando de Castro e Silva
Maísa Honorio Belizario
Marcelo Henrique Patto Graciano
Murilo Pimentel Ferreira da Silva
Patrícia de Oliveira Alvim
Paula Pereira Torga
Priscila Alves da Silva
Rafael Galdino Leal
Rafael Lucas da Silva Gurgel
Rafael Ribas Otoni
Ricardo Previdente Martins
Rodrigo de Lima Ferreira
Rodrigo Leal Costa
Rodrigo Pedrozo
Ronaldo Goulart Magno Júnior
Sanzio Carvalho Lima Barrios
Sarah G. Vieira dos Santos
Saulo de Carvalho Faleiros
Sérgio Ely V. G. de Andrade Costa
Simone Abreu Asmar
Thadeu Almeida Sousa
Thaiana Mansur B. de Carvalho
Thiago Bernardes de Oliveira
Thiago José Rodrigues Asmar
Thiago Lacerda Moraes
Tobias Fürstenau Plec
Túlio Lourenço Pupim
Vivian Elias Nascimento
Whasley Ferreira Duarte

142ª Turma – 2006/1

Aldo Augusto Fernandes da Costa
Alexana Baldoni
Alisson Souza de Oliveira
Belkis Verdussen Moretti
Bernardo Falqueto Altoé
Bernardo Reis T. Lacerda Paiva

Breno Alves Luporini Ruiz
Bruno Barbosa Amaral
Bruno M. de Siqueira Campos
Bruno Pereira Miranda
Ciro José Costa Ferreira
Daniel Danilo Prado Araújo

Douglas William Pinheiro
Erasto Domingos de Oliveira
Fábio Enrique Marconato
Fernanda Elisa de Carvalho
Fernando H. de Aguiar Bertin
Gilson José Teixeira Ribeiro
Higor Campos Pereira da Silva
Karla Alexandre dos Santos
Malthus Naves Alves
Marcel Scotton Feltrin
Marcio Carvalho Sanches
Paula C. Chaves Ferreira Cortez
Paulo E. Lavagnoli de Oliveira
Pollyana Cardoso Chagas

Rosana Oliveira Pierre
Rudy Francisco de Carvalho
Samuel Britto das Chagas
Sérgio Koichiro Yamamoto
Sérgio Miranda Tavares
Sindynara Ferreira
Suzana Romeiro Araujo
Tessália Botrel
Thiago Castro Pereira
Thiago Henrique Pereira Reis
Umberto Freire Franco
Víctor Shigueru Mine
Wiliam Aratani Sakai
Wilson de Aguiar Junior

143ª Turma – 2006/2

Adriano Alves da Silva
Adriano A. de Paiva Custódio
Alano Xavier de Souza Filho
Alex Mendonça de Carvalho
Alexandre José Ferreira Diniz
Alexandre Pereira Silva
Alexandre Santos de Leles
Aline da C. Sampaio Clemente
Álvaro A. Guimarães Oliveira
Ana Beatriz Zacaroni
Ana Carolina Cunha de Assis
André Luiz Lepre
Anselmo A. de Paiva Custódio
Ariana Elisei Vilela
Augusto Cezar de Paula e Melo
Bruno Prado Franzote
Carlos Cardoso Júnior
Carolina de C. dos Reis Martins
Cinthia Soares de Castro
Claudia Denise da Silva
Cleber Lazaro Rodas
Cristiane Pedrosa Alves
Daniel Figueiredo Totti
Danieli Lazarini de Barros
Danielle Catarina Marques
Danielle Pereira Baliza

Diego Coelho dos Santos
Douglas Neres Ferreira
Edson Luiz Silva Marques
Eduardo A. Agnello Barbosa
Eduardo Bucsan Emrich
Eduardo F. Borges de Carvalho
Eliezer Augusto Baeta de Oliveira
Elvanio José de Freitas Filho
Emerson Tokuda Martos
Eric Victor de Oliveira Ferreira
Estér Lambert Pereira
Fabiana Rezende Muniz
Fabrício Costa Turquete
Felipe Oliveira Magro
Frederico França Orasmo
Frederico José E. Botelho
Geovani Tadeu Costa Junior
Gilvaine Ciavareli Lucas
Helen Cristina de A. Rodrigues
Henrique Antunes de Souza
Henrique Machado Mourão
Hígor Alves Pinheiro de Azevedo
Irene Fumi Inoue
Ísis Fernanda de Almeida
José Rafael Soares de Carvalho
Juliana Nogueira Westerich

Julio César de Araújo
Lauro Luís Petrazzini
Leandro de Souza M. da Silveira
Lino Ewerton de Souza Lima
Luciana Domiciano Silva Rosado
Lucio de Oliveira Arantes
Ludmilla de Lima Cavallari
Luiz André Andrade Silva
Manoel Affonso G. Cesar Filho
Marcelo Sans Picinin
Marcio Balestre
Mariana Oppido de Castro
Michelle Traete Sabundjian
Michelle Vilela
Miriam Helena Alves Eugênio
Muriel Santos Rizental
Murilo de Castro Fonseca
Nahara Maria Assunção de Castro
Paulo Ademar Avelar Ferreira
Plinio Henrique Oliveira Gomide

Priscila Pereira Botrel
Rafael Barreto
Rafaella Araújo Zambaldi Lima
Renake Nogueira Teixeira
Renato Domiciano Silva Rosado
Renato Espuri Elisei
Renato Lourençoni Botega
Rodolfo Paulussi
Rodrigo Cassiano Crivelenti
Roseane Rodrigues de Souza
Sara Dousseau
Sérgio Figueiredo
Silvio Guilherme Silva
Simone Aparecida Viana
Stephania Maria Teixeira Furtado
Talles Renan da Silva
Thatyana Dessimoni Dias
Tiago Martins de Carvalho
Warlei Nino de Almeida

144ª Turma – 2007/1

Adriene Matos dos Santos
Alexandre de Souza Gagliardi
Aline Beraldo Monteiro
Ana Maria Calixto
André Luiz Funari Lugli
André Vilela Portugal
Antônio Nilson Zamunér Filho
Carlos Eugênio Dantas Pimenta
Cássio Soares Souza
Celso Eduardo Bonafé Peres
Dalílhia Nazaré dos Santos
Daniel Castro Resende Vilela
Daniel Hussein Kourani
Dayene Schiavon de Castro
Eder Carvalho Sandy
Edmilson de Carvalho
Edmir Marques Faria Filho
Esdras Henrique da Silva
Fabiano José Ribeiro Aleixo
Fábio Luiz Fonseca Ribeiro

Fábio Salomé Chagas
Fabrício Rabelo Camilo
Fabrício Silva Coelho
Fabrício William de Ávila
Fausto Veiga de Alvarenga
Felipe Almeida Biguzzi
Gabriel de Carvalho Melo Costa
Gabriela Fontana Martins
Guilherme Barbosa Abreu
Guilherme Henrique Silva
Guilherme Trindade Reis
Gustavo Andrade C. S. de Lacerda
Humberto Dias Souza
Isabela Cristina Sales
Janine Magalhães Guedes
João Eduardo Melo de Almeida
João Furtado de Medeiros
Joyce Dória Rodrigues
Juliano Ribeiro Araújo
Lucas Lima dos Santos

Luciano Coutinho Silva
Marcel Fernando Ambrozano
Marcela Liege da Silva
Marcela Toledo
Marco Bueno Sanches
Marcos Alberto Carvalho Costa
Marcos Benedito de Moraes
Maria Inêz Soares da Costa
Matheus Fonseca Durães
Miler Silva Carlos
Paulo Roberto Hardoim
Pedro Elia
Rafael Gontijo Baêta Neves
Rafael Tadeu de Assis

Regiane Florentina Paiva
Renata Oliveira Alvarenga
Renato Lunezzo de Oliveira
Ricardo Domiciano de Figueiredo
Rita de Cássia M. Resende Nassur
Roberson de Paula Vitor Oliveira
Roberto Provazi Zanetta
Rogério Ribeiro Araújo
Rosiana Rodrigues Alves
Thiago Figueiredo Santana
Thiago Gonçalves Farinha
Thiago Mendonça Tavares
Viviane Aparecida Franco

145ª Turma – 2007/2

Adelávio Rocha dos Santos
Alexandre Fonseca Ribeiro
Ana Carolina da Costa Lara
Anderson Luiz de Souza
André Augusto Caixeta Ferreira
André Campos Nannetti
Artur Sousa Azevedo
Beatriz Ferreira Carvalho
Bruno Henrique Santos Alves
Caio Katsuiti Aihara
Camila Cramer Filgueiras
Camila Magalhães Lameiras Alves
Cíntia de Oliveira Manoel
Cleide Mara Martins de Oliveira
Daniella N. Moraes Carneiro
Danilo de Araujo Soares
Débora Miyuki Yuassa
Elaine Cristina Galvão
Euller Alvarenga Machado
Everton Ferreira Santos
Everton Moreti de Carvalho
Fábia Dias Fragoso
Fabiano Martins de Almeida
Fábio da Silva Gonçalves
Felipe de Carvalho Manerba
Fernanda Machado da Fonseca

Fernando Bouchardet Marengo
Filipe Almendagna Rodrigues
Franscinely Aparecida de Assis
Gabriel Lemos de Melo Celidonio
Givanildo Dias Quintão
Glauro Antônio Teixeira
Guilherme Amaral de Souza
Guilherme de Resende Bassi
Guilherme Henrique Martins
Rodrigues Ribeiro
Guilherme Martins de Castro
Heitor Yuji Uzuelle Takahashi
Helder Luciano Barassa
Hélio Corbucci Trefiglio
Helio Peres de Alcantara
Henrique Monteiro Ferro
Igor Almeida Lima
Ivan Vilela Andrade Fiorini
Jander Rodrigues de Souza
Jerônimo Constantino Borel
Johnathan Santos Faria
Júlia Grasielle de Oliveira Araújo
Katiúcia Dias Fernandes
Leandro Dariolli
Leandro Nunes de Melo
Lucas Ciriaco Lira

Lucas Furtado Ferreira
Luiz Henrique Monteiro Fernandes
Luzia Yuriko Miyata
Maick José Alcântara
Manuel Felipe de O. Domingos
Marco Antônio Silva Rezende
Marcus Vinicius Gomes Siqueira
Maria Herminia A. Salviano
Marina Bustamante Ribeiro
Mauricio Ferreira Lopes
Natanael da Silveira Ribeiro
Olinto Lasmar
Patrik Avelar Lage
Paulo Cesar Oliveira
Paulo Henrique de Lima
Philippe Hébia Nalon
Rafael Pereira Gonzaga
Raquel Oliveira Batista
Renan Assis Cavalcante

Renato Cândido Bueno
Renato da Costa Nêto
Renato Osamu Kawahara
Renato Sérgio Batista Carvalho
Ricardo Ravagnani de F. e Silva
Rodrigo Amato Moreira
Rodrigo França Padovani
Rogner Carvalho Avelar
Rubens de Brito Mendes
Samuel Lambert Pereira
Sílvia Romano Ribeiro
Thatiane Padilha de Menezes
Tiago Teixeira de Resende
Tomás Falqueto Altoé
Toshio Rodrigo Okubo
Valdir Augusto Moreira Júnior
Victor Augusto Costa
Vinitius Paludo

146ª Turma – 2008/1

Alberto Marcondes Júnior
Alexandre Tchekmenian Carneiro
Alice de Sousa Cassetari
Anderson Mário Turquete
André Narciso Gonçalves Franco
Bruno Bustamante Junco
Carla Massimo Caldeira
Cassiano da Silva Matsunaka
Cláudia Fernandes Gasparino
Cynthia de Oliveira
Dâmiany Pádua Oliveira
Danilo Gustavo Nogueira
Danilo José Alves Peixoto
Diego Antônio França de Freitas
Fábio Satoshi Higashikawa
Fabíola Alves Santos
Fabrício Teixeira Andrade
Felipe Seibt
Fellipe de Carvalho Figueiredo
Filipe Costa de Cerqueira
Filipe de Barros Alves

Flávio Henrique Aratani Ogoshi
Genaina Aparecida de Souza
George Simioni Coghi
Guilherme Lopes
Henio Inácio Pereira
Henrique José Chiovatto
João Carlos R. Soares da Rocha
João Paulo Felicori Carvalho
Juliano Franco Baldin
Lílian Simara Abreu Soares Costa
Luís Carlos Costa
Luiz Henrique Bambini de Assis
Marcelo Frota Pinto
Marcelo Hidemi Yamaguchi
Marcelo Scalioni Vilela
Márcia Rufini
Matheus Garcia Ferreira
Patrícia Souza de Oliveira
Paula Miguel Siqueira Viana
Priscilla Ferreira Espuri
Rafael Monteiro Ferreira

*Rafhael de Paula Duarte Ferreira
Rodrigo Almeida Ribeiro
Rodrigo Pereira de Assis
Salém Gusmão Santoucy
Thiago José Cavalcante Leal*

*Thiago Melo de Deus
Thiago Tadeu Texeira Souza
Vitória Lara França Vieira
Yangson Fantini Vieira*

2.2 Técnico Agrícola



Alunos da Escola Agrícola de Lavras (EAL)

Os alunos do Curso Agrícola correspondiam aos anos do Curso Ginásial. Os alunos, porém, que tivessem idade suficiente mas que não estivessem preparados para o estudo das outras matérias do primeiro ano, poderiam desde o princípio tomar parte nos trabalhos práticos.

Em vista do desenvolvimento da Escola Agrícola de Lavras durante os quatro anos de seu funcionamento, foi oferecido aos alunos um curso mais ampliado, modelado sobre os da Escola Teórico-Práticas estabelecida pelo Governo Federal no Regulamento Geral do Ensino Agrônômico, que baixou com o número 8319, de 20 de Outubro de 1910.

Foram aumentados não somente os estudos teóricos, mas também os trabalhos práticos. O objetivo era dar ao curso o caráter mais prático possível. Procurava-se proporcionar aos alunos um preparo que os habilitasse tanto para trabalhos técnicos como para a vida prática do agricultor. Nesse sentido foram formados profissionais na Escola Agrícola de 1931 a 1937 no curso de Agrimenssura, de 1931 a 1934 no curso de topografia e de 1937 a 1964 no Curso de Técnico Agrícola.

Relação dos graduados no Curso de Técnico Agrícola

1ª Turma – 1937/2

Amancio Pereira Caixeta

Calvino Fernandes Franco

Francisco de S. Meira e Sa Neto

Joaquim Carlos de Mello

Waldemar P. Caxeta Sobrinho

2ª Turma – 1938/2

Elisio Paes de Campos

José Alfredo Reis

Maurico Galvão

Raul Nogueira Araujo

Ross Ernoy Byles

3ª Turma – 1939/2

Arnaldo Bezerra Furtado

Gorgonio Nobrega

Paulo Araujo de Oliveira

Paulo de Caux

4ª Turma – 1940/2

Afonso Celso Dantas

Antônio Justino de Medeiros

Daniel Veiga

Erasto Joel Emrich

*Fausto Ribeiro Teixeira
Isaltino de Andrade Ribeiro*

*Ivan Leite Junqueira
Oswaldo Lamartine de Faria*

5ª Turma – 1941/2

*Amadeu Azevedo Junqueira
José de Menezes Faro
José Jacob Zica de Vargas*

*Karl Joachim Korytowski
Manoel Bezerra Vasconcelos*

6ª Turma – 1942/2

*Francisco Arinelli Heredia
José Jaques Rezende*

*Maurilo Ferreira Barros
Rodolpho Leitao Tobler*

7ª Turma – 1943/2

*João Reis da Veiga Lima
João Romão Carneiro*

*Rene Pereira Veiga
Silvio Nobrega de Araujo*

8ª Turma – 1944/2

*Antônio Eduardo de Paiva Filho
Jair de Oliveira Carvalho*

*João da Costa Leão
Milton Fonseca Bueno*

9ª Turma – 1945/2

*João Batista Souza
José Lisboa Ximenes*

*José Maria Reis
Milton Fonseca*

10ª Turma – 1946/2

Euclides Matioli

Hugo Lemos de Moura Leite

João Luiz Capristano Goulart

Mauricio Moreira de Moraes

Sebastião Lisboa

11ª Turma – 1947/2

Vantuil Barbosa de Moraes

Wagner Frank Magalhães Cockell

Walter Sales

12ª Turma – 1948/2

Djalma Nunes

José Claudio Dias Osorio

Marcilio de Oliveira

Nelio Silveira Lemos

Paul Fullemann

Sebastião Vilela dos Santos

13ª Turma – 1949/2

José Pinto de Resende

14ª Turma – 1950/2

Clovis Ribeiro de Andrade

15ª Turma – 1951/1

Guy Torres

16ª Turma – 1951/2

Celso Siecola Moreira

Dilson José de Araujo

Joel Siecola Moreira

Wilson Silva

17ª Turma – 1952/2

Clovis Martins de Camargo Filho

Fábio de Souza Andrade

Getter Lanner

João Marílio Ferreira Pacheco

João Martinho Kinker

18ª Turma – 1953/2

Isaltino Goncalves Guimaraes

João Carlos De Araujo Holl

Leonidas Nogueira De Araujo

Orcirio Freire Sobrinho

Paulo Cesar Franco

Walter Holl Jonas

19ª Turma – 1954/2

Anaurelino Marques

Helio Dias Perera

José Omar Lopes

Murilo Carlos Paiva Carvalho

20ª Turma – 1955/2

Demetrio Paiva

Joaquim Leopoldo Da Camara

José Eduardo Aranha Da Silveira

Oswaldo Azarias Da Silva

21ª Turma – 1956/2

*Dalmy Garcia Miguel
Geraldo Brasileiro De Castro
Gilberto Lucio De Oliveira*

*Glaucio Augusto De Souza
Nei De Senna Andrade
Paulo De Senna Andrade*

22ª Turma – 1957/2

*Eduardo Pinto Dias
Hamilton Da Silva Ferreira
José Carlos De Almeida Camargo*

*Luiz Fonseca Pereira
Luiz Gonzaga Castro Guerra*

23ª Turma – 1958/2

*José Donato Carneiro
Luiz Carlos Pereira De Souza
Mauro Cesar Dos Reis*

*Ny Peres De Lima
Urbano Costa Monteiro*

24ª Turma – 1959/2

*Antônio Laves Pinto
Ronaldo De Castro Aguiar*

Tacio Zanotti Braga

25ª Turma – 1960/2

Paulo Alexandre Lobato

26ª Turma – 1961/1

*Carlos José de Arruda Botelho
Jairo Dias Ribeiro
Luiz Gonzaga Simoes*

*Mário Augusto Coutinho Junqueira
Paulo Cesar J. de Andrade
Romulo Rezende*

27ª Turma – 1961/2

*José Ivens De Assis Ribeiro
Reginaldo Afonso De Souza*

Vicente Antônio de Barros Braga

28ª Turma – 1963/1

*Alaor Goncalves Pinto
Joaquim Antônio de O Souza
José Domingos Neto
Manoel Antônio da Costa
Marcelo de Souza*

*Marco Aurelio Ferreira de Brito
Oldack Musa dos Santos
Rinaldo de Souza Crema
Ronaldo Leite Ribeiro*

29ª Turma – 1963/2

*Gil Eustaquio Ferreira de Souza
Humberto Andrade de Castro
José Angelo Zanotti Braga*

*José Antônio Faria de Moraes
Oswaldo Alves de Araujo Junior
Valter Lima de Mello*

30ª Turma – 1964/2

Andreolo Bemfica Vilela

Ivan Fernandes de Aquino

José Furtado de Souza Sobrinho

Renato Teles Barroso

Roberto Rezende Pimenta

Samuel Carvalho

Sérgio Ferreira Maciel

Relação dos graduados no Curso de Topografia

1ª Turma – 1931/2

Gastão Homem de Mello

Graciliano B. Araujo

2ª Turma – 1932/1

Tito Alves Rocha

3ª Turma – 1932/2

Ernani Ornellas Souza

Fernando Vieira de Camargo

4ª Turma – 1933/2

Mauro Chaves

Newton Moura

5ª Turma – 1935/2

Agostinho Marques Dourado

6ª Turma – 1937/1

Ezechias Paulo Heringer

Relação dos graduados no curso de Agrimensura

1ª Turma – 1931/2

Graciliano B. Araujo

2ª Turma – 1932/2

João Ferreira de Castro

3ª Turma – 1933/2

Ezechias Paulo Heringer

4ª Turma – 1934/2

*Agenor Guimaraes
José de Padua
Luis Mendes Carvalho*

*Mauricio Ornellas Souza
Pedro Antônio dos Passos*

5ª Turma – 1935/2

Antônio Ruy de Almada

2.3 Zootecnia*



Primeiro Silo Aéreo em funcionamento

O curso de Zootecnia foi o 2º curso superior implantado na ESAL em 1975, concomitantemente ao curso de Engenharia Agrícola, com oferta de 25 vagas semestrais. Levou-se em consideração a localização da ESAL, em região tradicionalmente

pecuária, e a própria tradição do ensino na formação de engenheiros agrônomos, e também a qualificação do corpo docente e as instalações existentes.

Como a escola mantinha desde 1908 o curso de Agronomia, já havia adquirido tradição e fama com a realização de muitos trabalhos de pesquisa, bem como com a ministração de vários cursos de extensão na área agropecuária. As instalações e equipamentos eram em números suficientes e adequados para o funcionamento do curso. As salas já estavam devidamente equipadas e a biblioteca tinha capacidade para o atendimento de 100 alunos desse curso, o que otimizaria sua implantação.

O Zootecnista tem formação técnica especializada, é capaz de gerar e aplicar conhecimentos científicos na criação racional de animais domésticos e silvestres, explorados economicamente, objetivando a produtividade. O profissional formado em zootecnia está apto a orientar e solucionar problemas na área de atuação, contribuindo para a melhoria da qualidade de vida do homem.

A produção animal caracteriza-se como campo prioritário de atuação do Zootecnista nas suas áreas de Nutrição e Alimentação, Melhoramento Genético, Manejo da Criação, Fisiologia da Reprodução, Planejamento e Difusão de Tecnologias Zootécnicas.

*Fonte: Projeto pedagógico do curso de Zootecnia

Relação dos graduados em Zootecnia

1ª Turma – 1979/1

Antônio Furtado de Souza

Antônio Gilberto Bertechini

Arthur Queiroz de Sousa

Guido de Freitas

João Waine Pinheiro

Julio Cesar de Novaes Miranda

Lucio Sérgio de Andrade

Luiz Alberto Camargo Wogel

Luiz Carlos Simionato

Maria Rosa Pires Lage

Paulo Rogerio Banterli Ribeiro

Rogerio Luiz Alves Maia

Simone Carneiro de Moraes Sousa

2ª Turma – 1979/2

Oswaldo Donizetti de Paulo

3ª Turma – 1980/1

*Agostinho Luiz M. S. Giantaglia
Antonia de Maria Filha Ribeiro
Carlos Frederico de Carvalho
Heloisa Carneiro
Ivan Chaves de Magalhaes*

*José de Sousa Camilo
Luiz Carlos Guilherme
Luiz Ronaldo de Abreu
Marineide Alves Lopes
Sandra Suely Alves Lacerda*

4ª Turma – 1980/2

*Adauto Ferreira Barcelos
Adilson Martins
Antônio Marcio de Paula Bruno
Eleuza Claret Junqueira*

*Eugênio Lara Filho
José Maria de Carvalho Junior
Nivaldo Vieira Caixeta*

5ª Turma – 1981/1

*Adalberto da Costa Monteiro
Fernando José dos Santos Dias
Helder Francisco Ferreira*

*José Nilton Figueiredo
Octavio Souza Tourino
Richardson Silveira de Souza*

6ª Turma – 1981/2

*Fernando Antônio Gontijo
Janete Carvalho do Nascimento
João Flávio Loureiro
José Andrade De Silva
José Getulio Teixeira Amorim*

*Kleber Tomas de Resende
Luiz Fernando F. De Oliveira
Mozart Figueiredo Barbosa
Paulo Cesar Montebello Gaya*

7ª Turma – 1982/1

*Angela Maria Pereira
Antônio Orlando Pereira
Carlos Cezar Couto
Eduardo Ribeiro Ferraz
Gilberto Eustaquio Ribeiro
José Sérgio Silva
José Walter de Rezende*

*Miguel Arcanjo Figueiredo
Osmindo Faria Lopes
Ricardo Augusto de Barros
Roberto Fernandes Calegari
Silvio Vivas Martins
Tulio Garcia Ribeiro
Valdir Rodrigues*

8ª Turma – 1982/2

*Gilvan Curi
João Donisete do Nascimento
José Luiz Rabelo
Marcio Siqueira de Arantes*

*Marlene Lacerda
Paulo Guilherme Furtado
Yolanda Lopes da Silva*

9ª Turma – 1983/1

*Carlos Eduardo Bellato Mendes
Iede Silva*

*Jesus José de Oliveira
Luiz Antônio Alvarenga*

*Nelson Antônio de Oliveira
Paulo Paiva Carvalho
Rafael Fonseca Junior*

*Roberto Kuyumjian
Virginia Vilela Figueiredo*

10ª Turma – 1983/2

*Claudia de Paula Rezende
João Batista de Rezende
Jorge Luis Villela
Luiz Augusto Saggin*

*Marcelo Beltrao de Fillipis
Marcelo Menicucci Alqueres
Rilke Tadeu Fonseca de Freitas*

11ª Turma – 1984/2

*Aladim Ribeiro Alexandre
Alvaro Marcio de A. Drumond
Artur Negromonte Lima
Berenice das Gracas Carvalho
Cristina Amorim Ribeiro de Lima
Debora Cristina G. Junqueira
Eduardo José Montes Oliveira
Jeferson Salatini*

*José Claudio Magalhaes Carvalho
Manoel C. de Almeida Netto
Monica Navacinsk
Nauile de Barros Filho
Roberto Antônio Salles Trindade
Sérgio Geraldo Dennis Lopez
Sérgio Jorge Mendes*

12ª Turma – 1985/1

*Antônio Celso Barroso de Sales
Antônio Hamilton Chaves
Flávio S. da C. Castello Branco*

*Luiz Marques da Silva Ayroza
Rafael Pereira Giordano
Ruy Guerra*

13ª Turma – 1985/2

*Alexandre Wagner Silva Hilsdorf
Arnaldo Alves de Oliveira
Edward Veiga Junior
José Geraldo Mafud Filho
Julio Cesar Bertolucci Murad*

*Messias Alves da Trindade Neto
Nilo Sérgio Veiga Barbosa
Serce Fabri Junior
Vander Norberto
Vicente Cesar Garcia*

14ª Turma – 1986/1

*Antônio José Peron
Dimas Oliveira Santos*

*Luis Roberto Bueno Rosa
Paulo Lopes Costa*

15ª Turma – 1986/2

*Ana Maria Carneiro de Novaes
Dailton Ney de Avila
Elizabeth de Oliveira
Fernando Villela Junior
Flávio Antunes Mattiello
Heber Silva*

*João Bosco Alvarenga Dos Santos
José Ayres Mucida
José Humberto Spatti
José Roberto Marques
Maciel Ferreira
Marcelo Rodrigues*

Mário Marcelo Coelho

16ª Turma – 1987/2

Adriana Maria Zaia
Andre Belmiro Souza Monti
Andreia Diovanna Andrade
Anselmo Silva de Faria
Antônio Guimaraes Dutra Junior
Armando Ferraz de Araujo
Benil Franklin de Freitas
Carlos Augusto Cellet
Carlos Eduardo Freire Veiga
Elisa Paolinette da Camara
Evandro Gualberto Fonseca
Fábio Ramalho Luz
Fernando Carlos Gut
Gilberto Vilela Oliveira
Hermenegildo José da Silva
Jader Boueire Mendonca
José Aloisio R. de Almeida
José Amauri Bertechini Bilis
José Neuman Miranda Neiva
José Roberto Ferreira de Toledo

Josiane Aparecida de Lima
Lucia de Fatima Andrade Correia
Luis Antônio Bento
Luis Carlos Bittencourt
Luis Fernando Gomes
Luisa Melville Paiva
Luiz Cesar Benica
Maria Angela de Souza
Maria Araci G. de Carvalho
Mauro Bonesio Filho
Moacir Afonso de Oliveira Furtado
Mylene Curi Villela
Neliton Sousa Carvalho
Pedro Yassuo Umezaki
Rui Andrade Fonseca
Sandra Iara Furtado
Soraya Abreu de Moraes
Ulisses Simon da Silveira
Valeria Maria R. Nascimento
Valeria Patto Tourino

17ª Turma – 1988/1

Andre Luiz Carraro Polonio
Andrei Nobre Guimaraes
Daniel Teixeira de Carvalho
Gladys Maria de Avila Abdo
Guilherme Campos Pereira
Ikson Salustiano Junior

Leila Diniz Vilela Campos
Marcio José Martins
Maria Fatima de Almeida
Moises Anthero da Silva
Savio Pacelli Ribeiro

18ª Turma – 1988/2

Benedito Oscar F. de Campos
Fernando José Calderaro
Kenia Angelica de Souza

Paulo Felipe da Costa
Sandra Maria Perpetuo S. Barros

19ª Turma – 1989/1

Augusto Takashi Sugawara
Claudinelli Barbosa Maximo
Fausto Pedroso Junior
Fernando Antônio Silva
Ivan Favarato Filho

José Euripedes Moreira Zaupa
Luciara Vilela Figueiredo
Mário Lucio de Andrade
Maura Maia de Souza
Roberto Maciel de Oliveira

*Rocio de Castro Jardim Prates
Ruy Alberto Caetano Correa Filho*

*Tarcisio de Moraes Goncalves
Wellington Carlos Fonseca*

20ª Turma – 1989/2

*Alexandre Zanina Schelb
Carlos Donizeti de O. Barbosa
Cleber Fontes Junior
Fernando Rodrigues Maciel
Flavia Pereira da Costa
Jeferson Eder Ferreira de Oliveira
José Manuel Correia de Simas
Julio Cesar Alves Costa
Katia Aparecida Sena Santos*

*Luiz Antônio Fagundes Marques
Luiz Carlos de Paula Mello
Marco Antônio Pitondo
Maria Auxiliadora Miguel Jacob
Maria Emilia de Sousa Gomes
Rafael Paiva Franca
Robson Helen da Silva
Sérgio Luiz de Toledo Barreto*

21ª Turma – 1990/1

*Andre Luis Pereira Goulart
Eliane Maculan Correa
Fernando Santos Bothrel
Geraldo Rabelo da Silva
Glauciene Lopes Vilela
Hamilton de Oliveira Caixeta
José Ronaldo Fernandes
José Tarciso Teixeira Dias
Mateus de Moraes Lima*

*Mauro Cesar Favarato
Nadia Maria Justo
Osmildo Burgos Junior
Ricardo Carneiro da Silva Junior
Ronaldo Sérgio de Oliveira
Roselene Marques dos Santos
Ruth Schaper Leitao
Salete de Fatima Correa*

22ª Turma – 1990/2

*Ademir José Tolentino Junior
Alexandre Tadeu Teixeira Silva
Antônio Augusto Rocha Athayde
Antônio Carlos da Silva
Arlindo José Vilela
Edward Fischer
Fernanda Nogueira Becho
Giovanna Chagas Rezende
Guilherme Angotti Akel*

*José Emanuel Araujo Silva
Marcos Antônio Pinto
Maria de Lourdes de O. Rezende
Maurilio Nelson Martins Teixeira
Ramon Leite
Renato Andrade Vale
Renato Martino da Costa
Ricardo Botelho Barreto
Rommy Esther Pena Claros*

23ª Turma – 1991/2

*Arisa Hiramatsu Pereira
David Alessandro Ribeiro Gomes
Deolindo Stradiotti Junior
Kenia Ferreira Rodrigues
Maria Helena Vilhena Reis*

*Ricardo Marcus Soares Mendes
Ronivaldo Pulhez de Barros
Rosana Cristina Pereira
Warley da Silva Rocha*

24ª Turma – 1992/1

*Abrao Marcos Bernardes
Andre Rezende Biancarde
Andreia Laura Prates Rodrigues
Carlos Alberto Santana
Cid Junqueira Meirelles
Claudio José Reis
Emiliano Roque Ferrari
Geraldo Diniz Borges Junior
Hitler J de Freitas Furquim Pereira
Ingrid Robles Moron
José Carlos de Castilho Pinto*

*Kleber Villela Araujo
Luciano do Nascimento Mesquita
Marcio Meirelles Leite
Marcos Miguel Mendes
Mathias Mintelowsky
Paulo Borges Rodrigues
Sandra Maria Pinto
Tarcisio Antônio Silveira Nogueira
Valeria Moretto Amancio
Vera Lucia Banys*

25ª Turma – 1992/2

*Adler Lopes Neiva
Adriana Poetzscher Abdelnur
Alberto Schwaiger Paciulli
Alessandra S. Soares de Barros
Amaury Teixeira
Brigida de Aquino Falleiros
Cezar Augusto Froede Neiva
Edson Tafuri de Araujo
Elzania Sales Pereira
Iraides Ferreira Furusho
Marcelo José Milagres de Almeida
Marcelo Parente de Pinho
Orlando Cotrim de Mattos
Paulo Henrique de Andrade*

*Reynaldo Agostini Paschoal
Ricardo Vilhena Portilho
Rita de Cassia Ribeiro Carvalho
Roberval Yoshiaqui Yochimura
Rodrigo Afonso Leitão
Roseli Aparecida dos Santos
Sandro Lucio Avila
Sérgio Ortiz Mendoza
Solano Antônio de A. Sartorelli
Tarcio José de Arantes
Valerio Silveira de Oliveira
Vera Aparecida Lage
Wander Paiva Aguiar*

26ª Turma – 1993/1

*Adriana Mara Lourençoni
Andre Luiz de Paiva Godinho
Cristina Lie Oda
Dulce Ana Coutinho Vilela
Fernanda Maciel da Silveira
Gustavo da Cunha Garcia
João Ricardo Silva Colares*

*Leonel de Jesus Rodriguez
Odair Antônio Marques
Renato Boralli Filho
Renato de Carvalho Queiroz
Renato Ribeiro de Lima
Sonia de Oliveira Duque*

27ª Turma – 1993/2

*Alex Carvalho Andrade
Alexandre Magalhaes Lima
Ana Patricia de O. Mares Guia*

*Edilane Aparecida da Silva
Eduardo Pimenta Peres
Idalmo Garcia Pereira*

*Leandro Veloso do Prado
Massao Oshima
Patricia Alvarenga Vilela
Rosa Amelia Nazare Braga*

*Rubem Ramos Rocha Filho
Virgilio M. de Magalhães Junior
Wellington Vieira dos Reis*

28ª Turma – 1994/1

*Alessandra Gimenez Mascarenhas
Alex Amaral de Pinho
Alex Martins Varela de Arruda
Ana Claudia M. de Souza Netto
Arthur Emilio Moraes de Araujo*

*Claudio Kinoshita
Leonardo Augusto Moreira Pessoa
Marcio Augusto Pierangeli Vieira
Maria Anesia Teixeira
Paulo Rodrigues*

29ª Turma – 1994/2

*Ademir Maciel Pereira
Adriano de Sousa Mesquita
Amaury Alipio Pimentel
Ana Lucia Lara Lanza
Carlos Henrique Barreto Machado
Cristina Judice Vilela
Edison José Fassani
Elaine Barbosa Muniz
Fabiana Carvalho Dias Lourenco
Flavia Ashidani
Gerson Barreto Mourao*

*Jeferson Batista Reuter
João Paulo Guimaraes Soares
Luis Flávio Abreu Botrel
Moises de Barros Teles
Patricia de Sousa
Patricia Titarelli Alves de Oliveira
Pedro Silva de Oliveira
Rodrigo Dabul Pontes
Rogerio dos Santos Lopes
Vamilton Franzo*

30ª Turma – 1995/1

*Alexandre C. de Paula Ricardo
Anderson Augusto Di Pietro
Celso Eduardo Cerezer
Claudio Duarte Lanna
Claudio Marques de Camargo
Cristina Tokumi Mizuguchi
Evandro Marques Borges
Fabiano Figueiredo Brandao
Fauston Hideki Watanabe
Geraldo Alves de Souza Filho
Hebert Vasconcellos Ferreira*

*José Lucio de Oliveira Veloso
Julio Sanzio Vilela
Luciana Vieira Silva
Magali Soares dos Santos
Marcos Melo Meokarem
Patricia de Paula Souza
Paulo Cesar Pozza
Paulo Henrique Costa de Lima
Paulo Sérgio Simao Bertechini
Wilton William Bonfim de Azevedo*

31ª Turma – 1995/2

*Ana Paula Roque
Antônio Geraldo da Silva
Antônio Romaniello Neto
Christian Lima Severo*

*Eduardo de M. Figueira Condorelli
Elisangela Pinto
Fabiana Cordeiro Rosa
Gisele Maria Rezende*

*Ismael Mansur Furtado
Marcelo Gomes de Araujo
Rafael Marco de Leon*

*Raimundo José C. dos Reis Filho
Sérgio L. Salomon Cabral Filho*

32ª Turma – 1996/2

*Alessandre Vaz de Mello Carvalho
Alexandre Tourino Mendonça
Claudia Maria Assis Faria
Claudio Manoel R. de Melo
Daniela de Paris Menegatti
Danilo Mariano Figueiredo
Danilo Melo Franco
Debora Dutra Menezes Leal
Eduardo Luis Alves
Elisa Cristina Modesto
Emerson Tadeu Franco
Erico Gustavo T. Vilaca Rodrigues
Fábio de Oliveira Salamene
Fabricio Penaforte Borges
Fernando A. Meier de Oliveira
Fernando Marinho Scotta
Giandomenico Takaki Saettoni
Graziela Barreto Alves
Jaime Araujo Cobuci
Joel Yutaka Sugano
Joerley Moreira*

*Jonas Antônio Mauad
Kelly Cristina da Silva Brabes
Marcelo Goncalves Cassola
Marcia Christina lafigliola
Marco Antônio de Oliveira
Marcus Vinicius Moraes de Oliveira
Mário Lucio de Avila
Murilo Alvarenga F. de Andrade
Osni Vieira Prado
Patricia Elaine C. do Nascimento
Paulo Roberto De Figueiredo Silva
Paulo Roberto Ost
Raquel Santos Azevedo
Renata Nascimento Braga
Renato Godinho Lopes
Ricardo José de A. Arruda
Rodrigo Carvalho de Cardoso
Rony Antônio Ferreira
Rubens Tristao Junior
Sérgio Henrique Velten
Virginia Mendes Cipriano Lira*

33ª Turma – 1997/1

*Adriana Regina Bagaldo
Alcilene de Abreu Pereira
Alessandra Campos Malachias
Alessandra Costa Paiva
Andre Luis Ferreira Rezende
Beatriz Sawako Yoshikawa
Claudio Henrique O. de Carvalho
Claudio Vieira de Araujo
Daniel Monteiro de Oliveira
Frederico Olivieri Lisita
Izabelle A. C. Molina Trindade*

*Joanis Tilemahos Zervoudakis
Luciane Tavares da Cunha
Marcelo de Almeida Ferreira
Mariana Duran Cordeiro
Marise Almeida Pamplona
Mauricio Vinagre Coelho Lima
Monica Alessandra Teixeira
Monica Patricia Maciel
Naomi Cristina Meister
Nilo Salgado Jardim
Ricardo Vianna Nunes*

34ª Turma – 1997/2

Celso Marcial Gomes Junior

Cristiano Oliveira Poncio

Damaris Teixeira
Fernanda Abreu Gomes
Flavia Maria David
Gabriela Arruda Calestine
Guilherme Affonso de A. Nobrega
Guilherme Corsini Salles
Gustavo Ceravolo Ropelli
Henrique Barbosa Borges
Mailin Dias Goncalves

Marcelo Gomes Judice
Milena Ribeiro Vieira
Neide Silva Coelho
Paulo Celso da Silva Gallo
Paulo Fernando Andrade Machado
Paulo Marcio Ribeiro de Freitas
Roberto Carnevalheiro
Rodrigo Cesar Cantoni

35ª Turma – 1998/1

Adriano Fachetti Vaillant Moulin
Carlos André O. de Noli Vergueiro
Cristina Maria Pacheco Barbosa
Fabiana Ribau Diniz Fernandes
Fabiano Gomes Goncalves
Gilberto Rodrigues Costa
Guilherme Goulart
Jussara Villela Vieira
Luciana Cardoso Cancherini
Luis Eduardo de Andrade

Marcio Pereira Moura
Marco Alexandre Souza Silva
Mauricio Bassani dos Santos
Patricia Rodrigues da Silveira
Paula Angélica C. Prince Xavier
Rafael H. de T. Buschinelli de Goes
Reinaldo Kanji Kato
Rosemeire Kishibe
Veruska Santos Goulart
Wesley Neves Trindade

36ª Turma – 1998/2

Alessandra Fabíola Bergamasco
Alessandro da Fonseca Vargas
Ariel Marin Nascimento
Carla Maria Sanches
Dalmo de Andrade Machado
Eliane Sayuri Miyagi
Emerson Moreira Batista
Fabiano Athayde Pimenta
Fábio Lima de Moraes
Gilberto Schickler
Jodnes Sobreira Vieira

José Eduardo Meireles Grubert
Josimara Simão Reis
Leonardo de Oliveira Jorge
Leonardo Vieira de Faria
Luciano de Castro Alvarenga
Marcelo Santin Bellato
Marli Arena Dionizio
Roberta Alcantara Chandelier
Sarita Bonagurio
Tiago Morini Leal

37ª Turma – 1999/1

Gil Donizéti Vilela Junqueira

38ª Turma – 1999/2

Adelcki Camilo Beltrami Neto
Alex Huber
Alexandre M. Junqueira Polo
Andre Gualhanone

Arnaldo Basso Rebelato
Claudia Milene N. das Neves
Danilo Ferreira Cascelli
Danilo Martins Lozano

Douglas M. L. Camargos Rezende
Elaine Cunha do Nascimento
Emanuel J. V. M. Oliveira Lima
Gaston Andres Fernandez Gine
Giuliana Zilocchi Miguel
Giuliano Pavani de Campos
Helio Yassuo Senju
João Chingo Urano
José Paulo Passos dos Santos
Laura Michelin Endres
Leonardo Salgado Xavier
Lourenya Tatiana Flora Chalfun
Luiz Carlos Toshiyuki Ono
Marcelo da Silveira M. Pinheiro
Marcelo de Andrade Pereira
Marcelo Krivcun

Mari Kajihara
Megumi Ota
Nasson Edson de Almeida
Patrick Schmidt
Renato Alberto Giacometti
Renee Luis Nascimento Granato
Ricardo de Souza Martinez
Rodrigo A. Pereira do Nascimento
Rodrigo Freire Valladao
Rodrigo Possa Bertazzo
Rosane Freitas Frangilo
Rubio Garcia Telles
Sandra Helena Inoue Oda
Simone Gisele de Oliveira
Wagner Santarossa de Souza
Walsiara Estanislau Maffei

39ª Turma – 2000/1

Adriano Geraldo
André Luís Clemente
Arlei Marçal Provinciali Maturano
Carolina Coragem Negrão
Catherine de Fátima M. Veloso
Clenderson C. de M. Gonçalves
Dalton Araujo Antunes
Daniel O. de Lucena Sarmento

Eduardo Lopes Beerli
Gabriel Raia Carneiro
Leandro de Mei Romero
Liel Andrade Moreira
Nilton Haluyoshi Miura
Rafael Barcellos Carlesso
Valéria Rodrigues

40ª Turma – 2000/2

Adriano de Bastos Oliveira Freire
Adriano Kaneo Nagata
Alexandre Romeiro de Araujo
Ana Luisa Aguiar de Castro
Bianca Gomyde Ventura
Bruno Cesar do Amaral
Cleyton Leonardo Soares
Juliana dos Santos

Juliana Mayumi Hotta
Maria das Graças Clemente
Maycon Anderson do Valle Freitas
Patricia de A. Castelo Branco
Paula dos Reis Inácio de Souza
Paulo Cesar Alexandre
Renato Palma Nogueira

41ª Turma – 2001/1

Alexandre Meneghetti Martins
Beatriz Conceição Madeira
Daniele Toledo Del Rio
Denismar Alves Nogueira

Fabyano Fonseca e Silva
Filipe A. Boscaro de Castro
Kamilla Ribas Soares
Marcelo Lima Donegá

Mariana Santos
Mariele Santana Camargo
Natan Rodrigues F. de Melo e Silva
Patrícia Coelho Teixeira

Paula Adriane Perez Ribeiro
Rogério Silva de Lima
Tatiana Cristina Senra Motta

42ª Turma – 2001/2

Adriano de Souza Guimarães
Ana Carolina Chaves Pisa
Ana Ligia Sanches
Carlos Henrique de F. Vasconcellos
Daniel Arantes Pereira
Daniela Guimarães Dias
Daniela Hirsch
Danilo de Andrade Machado
Edgar de Gouveia Netto
Fabiana Souza Ramos
Fabiana Villa Alves
Fábio Eduardo Ferreira

Fernando Andrade Ramos
Frederico Domingues Caixêta
Jacques Nogueira Porto
João Paulo Marigo Cerezoli
Larissa Q. Medeiros de Oliveira
Neimar Urzedo de Assis
Ricardo Mendes Pascoto
Roberta Aguiar Mourão
Roberto Valadares Santos
Vander Bruno dos Santos
Vinicius de Souza Cantarelli

43ª Turma – 2002/1

Alexandre Nizio Maria
Aurélio Araújo da Silveira
Cristiane Amorim Fonseca
Ezequiel Malfitano Carvalho
Fabiana Ramos dos Santos
Gustavo Henrique Rodrigues
João da Mata Corrêa
Josiane Aparecida Campos

Juliana Sampaio Guedes Gomiero
Larissa Boloni Silva
Louiziane Carvalho Ribeiro
Reinaldo Lopes Morata
Roberta de Moura Assis
Thiago Archangelo Freato
Warley Gonçalves de Faria

44ª Turma – 2002/2

Ademir Antônio Cavalini Filho
Augusto Cá
Cleube Andrade Boari
Dawson José Guimarães Faria
Estevão Marcondes Tosetto
Gustavo Rezende Siqueira
Hélio Henrique Vilela
Lilian Naomi Numajiri
Lucas Alberto T. de Rezende
Lucas Botelho Lima
Michele de Oliveira Mendonça

Milena Wolff Ferreira
Roberta Ariboni Brandi
Rodrigo Loureiro Alves
Samuel Guiné de Mello Carvalho
Soraya Amorim
Taciana Villela Savian
Tatiana Souza Magalhães
Thais Romano de V. e Almeida
Valdir Botega Tavares
Vanessa Karla Silva
Walter Braga Junior

45ª Turma – 2003/1

*Alisson Luis Lima
Arthur de Freitas Sodré
Camila Franco de Carvalho
Clebes Vaz da Silva
Cleocy Fam de Mendonça Júnior
Elisangela Minati Gomide
Enrico de Coimbra Carvalho*

*Érico Sérgio Pereira Lima
Henrique Makoto Furuta
Jeronimo Ávito Gonçalves de Brito
Paulo José Silveira
Ricardo Alves Torga
Ronan A. Valadares Santana*

46ª Turma – 2003/2

*Alexmiliano Vogel de Oliveira
Bruno de Barros R. de Oliveira
Eduardo Machado Linhares
Erin Caperuto de Almeida
Fábio Arantes Quintão
Flávia Cristina Diodatti
Gabriela Quandt Costa
Giovanni Resende de Oliveira
Gustavo Pires Magalhães*

*Jalison Lopes
Julio Cesar Carrera de Carvalho
Luciano Ferreira dos Santos
Luiz Cláudio Cançado Campos
Raul Frederice de Camargo
Rodrigo Carvalho Nepomuceno
Tarcisio Silveira Cruz Junior
Viviane Assunção de Resende
Wolney Alvim Pereira Junior*

47ª Turma – 2004/1

*Belami Cassia da Silva
Edmur Weber Marques
Erika V. Heidenreich da Rocha
Everton do Espirito Santo Borges
Flávio Faria de Souza
Giovana Alcantara Maciel
Glauco Garieri Santarelli
Gustavo Henrique Pires do Pinho
Iuri da Costa Melo
Janine França*

*Josy Alvarenga Cal
Karina Machado Costa Lima
Leandro Batista Costa
Leonardo Augusto Tavares Facury
Mirella Beatriz Ferreira Henrique
Rafael de Oliveira Fúrfuro
Rodrigo Dias de Almeida
Tácio Adriano Gama
Tiago Santos de Castro
Walkiria Bertelli F. Clemente*

48ª Turma – 2004/2

*Alexandra Natália Garcia
Caroline de Sousa
Felipe Guedes de Araujo
Frontino Monteiro Nunes
Gabriel Giani Vasconcellos
Gervásio Edson Magno Júnior
Hélio Rezende Lima Neto
Heloísa Maria Mazzochi*

*José Vieira Neto
Leandro Sâmia Lopes
Luthesco Haddad Lima Chalfun
Rafael Venancio de Araujo
Rafael Vilhena Reis Neto
Ricardo Augusto Costa Mundim
Rubens Soares Leite
Tácito Garcia Scorza*

49ª Turma – 2005/1

Ana Paula Fulan e Silva

André Luiz Rosenbaum Benedetti

Augusta M. Romaniello Gollcher
Bruno Augusto L. Pereira Costa
Carolina Carvalho Brcko
Cristianne Pinheiro Oliveira
Daniel Diniz Silva
Edson Lasmar Júnior
Elaine Cristina Teixeira
Guilherme David Leite Ribeiro
Hans Norremose Junqueira
Helsio Rosolen Júnior
Henrique Aronica Ribas Más

João Paulo Vicentin
Juliana Milan de Aquino Silva
Laura Helena Orfão
Lucas Bernardo Nascimento
Luiz Gustavo B. de Castro Costa
Marcela Ramos Duarte
Marco Aurélio da Silva Leite
Mariana Pereira Alves
Natascha A. Marques da Silva
Paulo Rafael Lemos Amaral
Vítor Reis Teixeira Lacerda Paiva

50ª Turma – 2005/2

Ana Luísa Lopes da Costa
Antônio Henrique G. Gurgel Filho
Augusto Cesar Lima da Silva
Bruna Carolina R. de Carvalho
Cláudia Braga Pereira Bento
Daniel Okamura
Daniella Carolina Zanardo Donato
Eduardo Araujo Azevedo Botelho
Eric H. Castello Branco Van Cleef
Erica Regina Sernagiotto
Fátima Lúcia Ferreira Fraga

Gislene Oda de Figueiredo
Joice Cristina Sieiro Rodrigues
Juliana Salgado Laranjo
Lécio Queiroz Soares
Leonardo de Castro Santarosa
Leonardo Naoki Tanabe
Livya Stefane Borges de Queiroz
Lizandra A. de Freitas Alves
Luziane Moreira dos Santos
Michele Simili da Silva

51ª Turma – 2006/1

Adimar Cardoso Júnior
Daianne Carneiro de Oliveira
João Fernando F. dos S. Carvalho
Maíra Maciel Mattos de Oliveira
Nikolas de Oliveira Amaral

Octávio Augusto de Freitas Borges
Paulo Alves Araujo Cardoso
Rafael Gomes e Souza de Barros
Sandro Guedes Cardoso
Tharsio Barbarelli Frazato

52ª Turma – 2006/2

Camila Campos G. Martins Coêlho
Fernanda Lopes
Gregorio Murilo de Oliveira Junior
Jiselle Maria Dias de Oliveira
João Fernando Albers Koch
Leonardo Barbosa da Silva
Marcelo Martorano Vallone

Natália Charleaux Roque
Rodrigo Freire de Castro
Sandra Aparecida Tavares
Tatiana Barbosa dos Santos Silva
Thiciana Barbosa do Amaral
Vivian de Aro José

53ª Turma – 2007/1

Bruno Duarte Alves Fortes

Daniel Henrique de Almeida

*Fábio Henrique Gomes Cardoso
Fabricio de Carvalho Santa Rosa
Gustavo Bianchi Lazarin
Jaime Fernandes Costa Júnior
Leila Lucinda Ribeiro
Lúcio Vilela Carneiro Girão*

*Mary Ana Petersen Rodriguez
Rafael Fernandes Leite
Ranon Coelho de Oliveira
Renata Ribeiro Alvarenga
Roberta Bellucci
Valéria Vânia Rodrigues*

54ª Turma – 2007/2

*Adelita Bueno Braga
Aline de Assis Lago
Ana Paula Cardoso Gomide
Antônio Carlos Silveira Gonçalves
Camila de Moraes Raymundo
Camila Meneghetti
Cíntia de Oliveira Faria
Dagna Baccaga Moura de Oliveira
Elisa de Souza J. Rezende
Fabiane de Souza Costa
Fabrício Gomes de Oliveira
Fernando Augusto de Melo*

*Flávio Dias de Souza
Leonardo Dimas do Carmo Vieira
Marcelo Alcantara Whately
Marcelo Silva Bassi
Marcus Vinicius Pessoa Sartini
Marina Caldeira Carvalho
Paula Gomes Rodrigues
Priscila Zambalde Lasmar
Raquel Celidonio Wolp
Roberta Campos da Cunha
Vanessa Barbosa de Carvalho
Wilma Gonçalves de Faria*

55ª Turma – 2008/1

*André Moraes Moura
Antônio Rogério M. Carli da Silveira
Camila Leão Silveira da Silva
Carlos Alexandre Jeronimo Vieira
Carlos Enrique da T. Barbosa
Dalton Mendes de Oliveira
Daniella Aparecida de Jesus Paula
Fernanda Eliza de Jesus Silva
Glauber dos Santos
Jairo Azevedo Júnior*

*José Augusto Xavier da Silva
Leandro de Melo Pereira
Lucas dos Reis Figueira
Luis Antônio Jaria Barbosa
Maria Cláudia M. Guerra Miranda
Miyuki Sueli Sugawara
Natacha Ferreira do Prado
Roberta Polyana Araújo da Silva
Vinícius Antônio Baptista Oliveira*

2.4 Engenharia Agrícola*



Trator Fordson

O curso de **Engenharia Agrícola** foi implantado em 1975, com oferta de 25 vagas no primeiro período do curso, visando a atender às diversas áreas do conhecimento humano. A intensidade com que se verificavam os processos de transformação de conhecimento gerava constante busca de novas especialidades que, até pouco tempo, eram supridas satisfatoriamente por ciências afins.

As Ciências Agrárias, em que o curso de Agronomia de décadas passadas atendia perfeitamente a todas as fases de atividades da Agropecuária, não representava mais a verdade, quando se pensava em termos de melhor aproveitamento dos recursos edáficos, climáticos e ecológicos.

Como consequência, desmembramentos foram necessários e outros cursos foram criados, como o de **Engenharia Agrícola**. O curso de Engenharia Agrícola destinava-se à formação de

profissionais, com conhecimentos básicos de ciências físico-matemáticas, engenharia, agronomia e sócio-economia, para desenvolver atividades nas áreas de mecânica agrícola, engenharia de águas e solos para a agricultura, conservação, manuseio e armazenamento de produtos agrícolas.

*Fonte: projeto pedagógico do curso de Engenharia Agrícola

Relação dos graduados em Engenharia Agrícola

1ª Turma – 1978/2

Célio José Soares

2ª Turma – 1979/2

Antônio de Carvalho
Caio Marcio Ribeiro Diniz
Celso Verdinasse
David Hermeto Melgaco
Everaldo Antônio Chiste
Fatima Conceicao Rezende
Geraldo Ferreira de Andrade Junior
Ilson Yoshio Inoue
Jacinto de Assunção Carvalho
Joaquim Luis De Amorim
José Rafael Filho
José Rogerio Ferreira
Luiz Carlos Azevedo Reis

Luiz Carlos Sidney
Maria José Costa Nery
Mathilde Aparecida Bertoldo
Moacir De Souza Dias Junior
Nilson Salvador
Osmar Popi
Osvaldino Romao Da Silva
Sebastiao Pereira Lopes
Shigeru Ishizu
Tarlei Arriel Botrel
Vital Fernandes Neto
Vitor Hugo Teixeira

3ª Turma – 1980/2

Antônio Donizete Alves
Ataides Fagundes De Souza
Cid Sidney Garcia De Oliveira
Dalmy De Carvalho
Edson Pasquariello
Geraldo M. Campos De Souza
Ilda De Fatima Ferreira

João Amadeu De Souza
João Batista Pedro
José Maria Pinto
Maisa Ferreira
Sonia Myriam Oliveira Veiga
Wilson Da Silva Marques

4ª Turma – 1981/1

Ana Maria Fernandes
Claudio De Souza Magalhaes
Faustino Bisso Alonso Neto
José Maria Carneiro
Luiz Antônio Lima
Nilo Sérgio Ferreira De Andrade
Norberto Nogueira

Paulo Marcos De Paula Lima
Roberto Nogueira
Romano Luiz Grossi
Silvio Cesar Da Silva
Sttela Dellyzete Veiga
Wagner Ferreira Longatti

5ª Turma – 1981/2

Dilson Neander Botelho Alves
Silvio Domingos De Oliveira

Vitor Claudio De Abreu

6ª Turma – 1982/1

Angela Maria Botelho
Antônio Carlos Reis Quintela
Jaime Mori
João Rubens Pereira

Paulo Hygino José Mendes
Persio Veiga Garcia
Roberto Antunes Dos Santos

7ª Turma – 1982/2

Adivar Luciano Roquini
Afonso Maria De Carvalho
Antônio De Freitas Leal
Antônio Freitas Leal
Edwiges De Paula Ribeiro
Francisco Derlei De Oliveira
Geovani Donizetti Da Silva
Geraldo Cesar De Oliveira
José Antônio Alves Dias
José Geraldo Bueno De Oliveira

Lagranger Farias Pires
Luis Antônio De Siqueira
Luiz Antônio De Siqueira
Luiz Fernando Vilela Alves
Marcelo Zozimo Da Silva
Marcio Luiz Silva
Marcos Antônio Boscolo
Marcus Do Valle Paes De Barros
Maria Juliana Correa Lasmar
Rejene Aparecida Carvalho

8ª Turma – 1983/1

Fábio Benatti

9ª Turma – 1983/2

Andre Martius S. Almeida Cruz
Camilo De Lelis T. de Andrade
Celso Andrade
Fernando Luiz Lobato
João Tavares Filho
Joel Carlos Pereira

José Carlos Henriques
Juarez Caribe Da Cunha
Luiz Da Costa Figueiredo
Mário Antônio Correa Prados
Paulo Duarte Alvares Vieira

10ª Turma – 1984/2

Abdel Gammal Torres Diaz
Anderson Henrique Liz
Anderson Vitor De Gouvea
Angela Maria Luz
Arnaldo Lourenco Jaques
Augusto Frederico Rezende Pova
Benedito Cesar Chicaglione
David Ferreira Da Silva
Eduardo Cazarim
Fábio Moreira Da Silva
Geraldo Demeralino Sabino

Joncezar Montroni
José Antônio Villar
José Aurelio Ribeiro Dias
Luis Eduardo De Oliveira Sales
Maria Carmen Amarante Botelho
Nelson Rodrigues De Moura
Renato Torres Libeck
Ricardo Antônio F. Rodrigues
Ronaldo Santiago Memoria
Sebastiao Leme Alves Lima

11ª Turma – 1985/1

*Antônio Carlos Loureiro Lino
Clesio Silva Filho
Ismael Simao*

*Marcos Caldeira Ribeiro
Paulo Raimundo Rettore
Wellington Pinto Alves Junior*

12ª Turma – 1985/2

*Carlos Rogerio Rocha Faria
Eduardo Hideiuki Fujimoto
Elcio Arantes Soares
Elizabeth Garcia De Andrade
Evanilton Braga Corteletti
José Marcos Santarosa Tolledo
Marcelo Ferrante Maia
Marcelo Silva De Oliveira
Paulo Gilberto De Mello Schrank*

*Paulo Tathias Duarte
Roberto Da Cunha Mello
Roberto Rezende
Rogerio De Abreu Arantes
Sebastiao Aluisio De Sales
Selene De Oliveira
Tania Regina Inacio Rodrigues
Valter Paulo Perroni*

13ª Turma – 1986/1

*Donizetti Galvao Vasques
Elma De Matos
Francisco De Paula Gomes*

*José Pedro De Carvalho Filho
Raimundo Rosario De Alcantara*

14ª Turma – 1986/2

*Carlos Messias Pimenta
Elizabeth Ferreira
Guilherme Veiga Garcia
Isabela Correa Lasmar
Jandira Veiga Barbosa
Lucia Ferreira*

*Luiz Fernando C. De Oliveira
Mauro José Barra Bisinoto
Mauro Otavio Barcelos
Odair De Almeida Junior
Sérgio De Oliveira Azevedo*

15ª Turma – 1987/2

*Andre Bunte De Carvalho
Andrea Murad Magalhaes
Cecilia De Fatima Souza
Claudio Santana Filho
Eder Moreira De Andrade
Edson Pereira Lima
Fausto Pereira Da Silva
Francisco Walber Ribeiro Moreira
Iran José Oliveira Da Silva
José Americo Sales Anastacio*

*Jovane Magela Da Silva
Lincoln Campello
Marcos Araujo Neiva
Maria Silvia Ramalho Marques
Mirian De Lourdes Oliveira
Ricardo Gambogi Parreira
Schirley F. N. S. Cavalcante Alves
Tania Maria De Carvalho
Unzaga Ali Wittig*

16ª Turma – 1988/1

*Air De Matos Prata
Breno José Dutra Teixeira
Eduardo Delgado Alcantarino
Francisco Carlos Gomes
Gilvani Maganhoto De Matos
José Raimundo Rossi Vilela
José Vicente Felício Da Silva
Luciana Alvarenga Mesquita*

*Luciene Borges
Luis Henrique Samia Avellar
Mirleia Aparecida De Carvalho
Nelson Natale Sobrinho
Patricia Maria Silva Belato
Veronica Salgado
Wagner Eustaquio Da Silva*

17ª Turma – 1988/2

*Adalberto Vieira De Souza
Ana Rita Pires
Andre Maschietto
Claudio Duarte Brettas Junior
Elza Jacqueline Leite Meireles
Fernando Cesar Penavel
Flávio Moraes Miranda
Marcio Geraldo Rezende
Marco Aurelio De Mello Machado
Marcus Vinicius M. Dos Santos*

*Maria Aparecida Resende Braga
Marlene De Fatima Coelho
Paulo Luiz Borges
Paulo Vitor Ferreira
Raul Alejandro Moreno Mendez
Rodopiano Marques Evangelista
Romel Antônio De Souza Carneiro
Telde Natel Custodio
Vera Rezende Zuliani
Wagner Campaner Dos Santos*

18ª Turma – 1989/1

*Afonso Celso Borges J. De Mattos
Allan Kardec Ferro Rotondano
Claudinei Dos Santos
Claudio Tomio Moriyama
Elco Dutra Junior
Herowilson Lemos Barbosa
João Carlos Lima De Barros
Jorge Alberto Bedran*

*Luis Carlos Stenico
Luis Sérgio Leite
Marcia Da Silva Gomes
Maria da Gloria B. de F. Mesquita
Maria João Correia De Simas
Paulo Eustaquio R. Nascimento
Paulo Giovanni De Abreu*

19ª Turma – 1989/2

*Adao Wagner Pego Evangelista
Dirceu Borges J. de Mattos
Eduardo Teixeira Da Silva
Francesco Azzi Gattini
Hugo Andrade Medeiros
Jean Paulo Silva Ramos
Jorge Luiz Moretti Souza
José Marcio Hostalacio Lopes*

*José Olympio Azevedo Vilela
Marcello Silva Ramos
Marcelo Pinto De Andrade
Marcio Antônio Vilas Boas
Maria Dulce Villela Machado
Uri Goldstein
Walter Calil Chain Filho*

20ª Turma – 1990/1

*Adauto Lucio Gomide Queiroz
Emerson Assis Pereira
Flávio Augusto Dos Santos
Flávio Vasconcelos Godinho
Gilberto Bertola Cantarutti
Gilmar Vieira
Ibsen Brandi Junior
Jolinda Izumi Sakaguti
José Roberto Alvarenga Moncada
Luis Artur Alvarenga Vilela*

*Luis Olavo Carraro Polonio
Marcio Massamiti Kagueyama
Maria Tereza Pereira Teixeira
Mariangela De Moraes Messias
Paulo Henrique dos S. Carvalho
Ricardo Mattos De Paula Maciel
Rouverson Pereira Da Silva
Rubens Shiguero Moriyama
Silvia Helena Nogueira Turco
Tulio Pierangeli Vieira*

21ª Turma – 1990/2

*Carlos Alberto Falda
Cristina Helena Marchiori
Daniel Fonseca De Carvalho
Denise Gomes Alves
Ednaldo Carvalho Guimaraes
João Ananias Leao
José Braulino De Melo
José Luis Fernandes Pizarro
Luis Alfredo Araujo De Athayde*

*Marcio Camilotti
Marco Elisio Diniz Reda
Mauri Sérgio Pereira
Monica Elisabeth Torres Prado
Mucio Zucconi
Murilo Cesar Osorio Camargos
Renato Laurenti
Vitor Hugo Magalhaes Vono*

22ª Turma – 1991/1

Gilvan Rodrigues Costa

23ª Turma – 1991/2

*Alberto Kazushi Nagaoka
Dalcio Ricardo Botelho Alves
Edio Luiz Da Costa
Ednei Antônio Antunes
Eliesio De Oliveira Melo
Flávio Pimenta De Figueiredo
José Tome Oliva Antunes*

*Luiz Gonsaga De Carvalho
Marcelo Lelis Stehling
Marcus Vinicius De Oliveira
Renato De Abreu Lima Correa
Salvio Bernardo Soares
Vania Furtado Assuncao
Victor Azevedo De Abreu*

24ª Turma – 1992/1

*Benedito Martins Gomes
Carla De Pádua Martins
Denilson Da Silva Santos
Eduardo Henrique M. Dos Santos
Hilas Antônio Colares
João Batista Leite Junior*

*José Geraldo Cesar De Abreu
Julia Ferreira Da Silva
Marcio Andre Fonseca Affonso
Marcos Antônio Tenorio De Lima
Rogerio Amaro Goncalves
Ronaltton Evandro Machado*

25ª Turma – 1992/2

<i>Adriano Goncalves Ribeiro</i>	<i>Lineu Neiva Rodrigues</i>
<i>Amauri Oliveira Carrijo</i>	<i>Marco Antônio Da Costa</i>
<i>Andre Luis Silva Coimbra</i>	<i>Maxwel Assis De Souza</i>
<i>Antônio Carlos Barreto</i>	<i>Pablo Rodrigues</i>
<i>Candido Requiao Ferreira</i>	<i>Paulo Casasanta Filho</i>
<i>Carmen Aparecida Liduenha</i>	<i>Reinaldo Miranda Fonseca</i>
<i>Geraldo Magela Freire Magalhães</i>	<i>Renato Farias Do Valle Junior</i>
<i>Gilvana Aparecida De Oliveira</i>	<i>Renato Lara De Assis</i>
<i>Haraldo De Luca Neto</i>	<i>Silvio Cesar Sampaio</i>
<i>Hideki Missima</i>	<i>Tadayuki Yanagi Junior</i>
<i>João Vicente Maciel Carvalho</i>	<i>Wagner Nobre Mendes</i>
<i>José Aparecido De Oliveira Leite</i>	<i>Walter Guida</i>
<i>José Eduardo De Barros</i>	<i>Wander Magalhaes Moreira Junior</i>
<i>Leonardo Veloso Do Prado</i>	<i>William Timoteo Maluuf</i>

26ª Turma – 1993/1

<i>Adeodato Bruno Arantes Meirelles</i>	<i>Isaias Jesse Da Silva</i>
<i>Afonso Lopes</i>	<i>Luciano Junqueira Jacomini</i>
<i>Cassio De Paiva Godinho</i>	<i>Nadja Bulcao Mota</i>
<i>Eder Veloso Santos</i>	<i>Rilder Vieira Da Costa</i>
<i>Eduardo Mesquita Bueno</i>	<i>Rogério Do Nascimento Giranda</i>
<i>Florencio Gordaliza Nicolas</i>	

27ª Turma – 1993/2

<i>Andreia Moraes De Andrade</i>	<i>José Luiz Ferreira De Resende</i>
<i>Arnaldo Dauanny</i>	<i>Leandro Viana</i>
<i>Evandro Ribeiro Bastos</i>	<i>Luciano Souza Silva</i>
<i>Fausto Vasconcelos Junior</i>	<i>Mateus Fonseca Veloso</i>
<i>Gerson Haruo Inoue</i>	<i>Pedro Henrique Ferreira Tome</i>
<i>Helena Takehara</i>	<i>Salete Dos Santos</i>
<i>Ivan Carlos Sotomayor Cuellar</i>	

28ª Turma – 1994/1

<i>Adelmo Fagundes Trindade</i>	<i>Geraldo Osorio Gomes</i>
<i>Angelita Santos Valadares</i>	<i>Humberto José Ferreira</i>
<i>Clifor Mendes Coelho</i>	<i>José Augusto Carvalho</i>
<i>Ednilton Tavares De Andrade</i>	<i>Luiz Gustavo Campos Portugal</i>
<i>Edson Sadayuki Eguchi</i>	<i>Marcelo D. Inglez De Souza Filho</i>
<i>Emerson Landgraf F. Alves</i>	<i>Newton Cesar De F. Magalhaes</i>
<i>Enio Farias De Franca E Silva</i>	<i>Ricardo Silva Telles</i>
<i>Fernando Degobbi Sambonovich</i>	<i>Rodrigo Luiz Diniz Dos Santos</i>

*Rogério Almeida Ribeiro De Castro
Rogério Teixeira Da Silva*

Rui Alves De Mendonça

29ª Turma – 1994/2

*Admilson Irio Ribeiro
Anna Christina De Carvalho Moura
Claudio Eduardo Calore
Elson Gutemberg Teixeira
Enrique Gual Amiguet Junior
Jane Maria De Carvalho*

*Marcelo De Carvalho
Marcelos Simão Basilio
Patricia Aparecida Marques Silva
Paulo Marinho De Oliveira
Sérgio Yoji Sato
Wellington Willian Rocha*

30ª Turma – 1995/1

*Alessandro Torres Campos
Antônio Carlos Neri
Carlos Alberto Alves De Oliveira
Claudio Falconi De Castro Eufrazio
Daniel Patto Graciano
Elvandro Natal M. De Oliveira
Jackson Antônio Barbosa
Jairo Ademir De Carvalho*

*José Luis Nogueira
Luiz Hissashi Ono
Marco Alexandre Pascon
Miguel Angel Isaac T. Del Pino
Paulo Otavio Franco Parreira
Peter De Matos Campos
Sebastião Avelino Neto
Sebastião Dos Santos Veloso*

31ª Turma – 1995/2

*Adalberto José Junqueira
Antônio Marinaldo Semmler
Carlos Eduardo Barbosa Colucci
Claudio Marcio Pereira De Souza
Flávio José De Sousa Pereira
Guilherme Augusto Biscaro*

*Jacinto Pereira Santos
Leonardo Gazzinelli Caiáffa
Marcelo Ostro Paro
Miller Marani Lima
Rildo Araújo Leite
Sandro Moura Leite e Abreu*

32ª Turma – 1996/2

*Adriana Alves De Oliveira Braga
Andre Alexandre Santiago
Aymon Ribeiro Gomes
Celso Gorgulho Nogueira
Clovis Misawa
Edna Staeheli
Fábio Ferreira Barbosa
Fabricio Moraes Barbosa
Flávio Oliveira Da Costa
Gustavo Ferreira De Paula
Helton Silva
José Claudio Garcia Rezende
Kleber Halley Guimaraes*

*Leonardo Santos Dumont Sorice
Marco Cesar Martins
Marcos Deslandes De Carvalho
Maria Emilia Borges Alves
Maryli De Castro Pinto
Raul Antônio Varassin Junior
Roberta Jimenez De Almeida
Roberto Gomes De Aquino
Rodrigo Castilho Senna
Rodrigo Rufini Barbosa
Rodrigo Tillmann Viana
Rogério Ribeiro De Lima*

33ª Turma – 1997/1

*Carmello Crisafulli Machado
Christiane Coletti
Emerson Curi Villela
Keyla Cristina Martins Souza
Leonardo José Da Costa Cunha
Leticia Lima Milani
Luis Massato Makiyama*

*Mário Henrique Dias De Abreu
Paulo Sérgio Costa Lino
Renato Barbosa Lima Neto
Ronaldo Fernandes Nunes
Sadoc Gangana Pessoa
Wellington Luiz Rezende Franca*

34ª Turma – 1997/2

*Adriana Rocha
Alcides Galvani Filho
Alexandre Landgraf F. Alves
Ana Paula De Andrade
Angelo Fernandes
Carlos Rogerio De Mello
Cristiane Pires Sampaio
Felizardo Adenilson Rocha
Fernando Colen
Gislene Aparecida Dos Santos
Hellen Pinto Ferreira*

*Ivanildo Pereira Bomfim
Julio Henriques Fernandes Cesar
Kesia Oliveira Da Silva
Lenio Marques De Miranda
Levi Teixeira Lima
Luciano Carneiro Spindola
Luiz Alberto Borrachini
Rene Ribeiro De Lima
Renildo Luiz Mion
Ricardo Augusto Da Silva
Savio De Souza Miranda*

35ª Turma – 1998/1

*Adriana Da Silva Bueno
Brenner Ferreira Soares
Constantino Dias Da Silva Junior
Eder Pereira Gomes
Eduardo Nogueira De Lima Neto
Erica Da Fonseca
Eualdo Lima Pinheiro*

*Fábio Menegario De Castro
Fernando Luiz Magalhaes Bueno
Helbert Silva Batista
Marcelo Calabria
Ricardo Malfitano
Rodrigo Antônio Godoy Oliva
Samuel Petrocini*

36ª Turma – 1998/2

*Alexandre Barcellos Dalri
Andrea Miti Dobashi
Bartolo Elias Barrios Barrios
Daniel Furtado Meireles
Fernando Biasioli Gama
Flávio Pereira Rodrigues
Hebert Reynaud Borges Batista
João Paulo Arantes R. Da Cunha
José Antônio Gutiérrez Tamayo*

*Luciano Dos Santos Rodrigues
Luciano Mendes Dos Santos
Ludovic Serge Tonjokoue
Marcelo Pereira De Castilho Rafael
Márcio Alexandre Pinto Vieira
Rogério Santana Dias
Silas Henrique Borges Prado
Viviane Aguilar Satler
Wagner Martins Da Cunha Vilella*

37ª Turma – 1999/2

Adriana Lucia Da Silva
Andrea Hentz De Mello Sibinel
Carlos Henrique R. Reinato
Claudia Cristina De A. Salgado
Dimas Renato Esteves
Ednaldo Antônio De Andrade
Evandro Boleta Santamarina
Geraldo Magela Freire Silva
Gilberto Coelho
Gustavo R. Oliveira e Silva Cunha
Ignacio A. do Nascimento Junior
Ivanice Goncalves Silva
Jarlisson Martins Rocha
João Alexandre Paschoalin Filho
João Batista Ribeiro Da Silva Reis
Joelma Rezende Durao

Kleber Moreira Martins
Luciana Corpas Bucene
Luis Fernando Faria
Marcelo Lopes Moço
Marcio Rogerio Pastre
Marcos Alves Ferreira
Osvaldo Rettore Neto
Pedro Vicente Carelli
Renato Antônio Da Silva
Rodrigo Otavio R. De Melo Souza
Rodrigo Sgobbi
Ronaldo Paulo Ribeiro
Rosane Helena De Oliveira
Vander Cunha Vieira Junior
Wendell Araujo Carvalho

38ª Turma – 2000/1

Adriano de Souza
Ana Amélia Diniz
Anderson Bernardo dos Santos
Gustavo Motta de Souza
Hudson Sousa Marques

João Paulo Kfouril Brasil
Jorge Antônio de Oliveira Pinto
Marina Lúcia de Andrade
Rogério Durvalino Sanches
Umiratan de Souza Brito

39ª Turma – 2000/2

Adriano Marin Pezzo
Ana Lúcia Souza da Silva
Deise Menezes Ribeiro
Henrique Cristino Arriel
Lauro Costa Rezende
Luis Renato Nascimento Granato
Luiz Alexandre Moreti Oliveira
Wellington Gonzaga do Vale

Márcio Stocco
Márcio Vinícius Borges Gonçalves
Márcio William Roque
Mário Rodrigues Soares Filho
Osvaldo Resende
Polyanna Mara de Oliveira
Silvestre Rodrigues

40ª Turma – 2001/1

Adriano Barbosa M. de Souza
Alexandre Almeida Ono
André Francisco de Paulo
Antônio Carlos da Silva
Carlos Alberto Garcia
Eduardo da Silva Matos

Elisângela Ferreira Furtado
Ellen Bassan Henrique
Fábio A. Penna Firme Albrecht
Fabricio Leite
Marco Aurélio Costa Melo
Renato Cortez Schreiner

*Renzy Dalla Bernardina Junior
Roberta Espíndola Barros*

Rodrigo Augusto Ferrari

41ª TURMA – 2001/2

*Cristiano José Vargas
Eduardo de Paula Meireles
Elton Correa de Castro
Emerson Teruaki Mochizuki
Fabrício de M. Telo Sampaio
Gustavo Rodrigues de Souza
Jorge Murilo Sugisawa*

*Kelte Resende Arantes
Leonardo H. Soares Damasceno
Leyser Rodrigues Oliveira
Saulo Salaber Souza e Silva
Tadeu Miranda de Queiroz
Thiago Bueno de Oliveira*

42ª Turma – 2002/1

*Adriano D. M. de Araujo Gonçalves
Bruno Botelho Saléh
Denis Rothenbuhler
Eduardo Chessini Bose
Fabrício Ribeiro de Castro*

*Gustavo Kazuo Nagumo
Junior Cesar Fatinansi
Renato Azevedo de Freitas
Ricardo Soares Cintra Pereira*

43ª Turma – 2002/2

*André Gustavo Soares
Diogo Santos Campos
Everton Fim
Fabiana Silva de Souza
Fábio Akira Sato
Fábio Alexandre Villa
Fábio Lúcio Santos
Grazielle Sueli B. Flor Barbosa*

*Guilherme Silva Coelho
José Antônio Delfino Barbosa Filho
Juliano César de Abreu Severo
Márcio Ronaldo Coêlho
Mário Jorge Dutra Aceiro
Monica Fabiana Bento Moreira
Murilo de Britto Motta*

44ª Turma – 2003/1

*Aldrei Marucci Veiga
Álvaro Leonardo do Nascimento
Cinara da Cunha Siqueira
Daniel Vieira de Carvalho Nobrega
Eduardo Bissoli Demarchi
Fabrício de Freitas Braga Xavier
Hugo Arantes de Campos
Luciano Souza Corrêa
Mara Rubia Silva*

*Orlando Kenji Niiyama
Regimeire Freitas Aquino
Renato Carvalho Vilas Bôas
Ricardo Trindade Penha
Rodrigo Assis Spolaor
Rodrigo Della Rovere Seabra
Rodrigo Júnior de Lima
Rodrigo Vaz Corrêa Maia*

45ª Turma – 2003/2

*Aguinaldo Menegassi P. Lourenço
Alexandre Arantes de Campos
Érica Sepulveda Alcântara
Julio Cesar Domingos Pereira
Junior Cesar Avanzi
Kátia Daniela Ribeiro
Leonardo do Carmo Penha*

*Natalino Martins Gomes
Sérgio André Tapparo
Tadeu Jorge Arré
Thiago Caldeira Bernardi
Túlio Seabra Gomes
Weverton Caetano Nunes*

46ª Turma – 2004/1

*Adilson Donizeti de Souza
Bruno Pedroso Zarro
Estevão José Mão Lisauskas
Ezequiel de Oliveira
Fábio Araujo Medeiros
Fernanda R. do Carmo Damasceno
Flaviana Huppert Giancoli
Henrique Clayton Rodrigues
Jailton Deotides da Silva Oliveira
João Astolfo da Silva Macedo
João Marcelo Silva do Nascimento*

*José Alves Junqueira Júnior
José Roberto de Souza Garcia
José Roberto Saraiva Junior
Lucas de Paula Ferreira Souza
Luís Gustavo Pessoa de Almeida
Luiz Gustavo dos Reis Teixeira
Reinaldo Freitas Aquino
Renata Athayde Rebello Gomes
Sidney Silone Maciel
Thiago Ferreira Pimentel*

47ª Turma – 2004/2

*Adilson Machado Enes
Daniela Alencar Pinto
Danilo Troncoso Gonzales
Fátima Aparecida Resende Luiz
Frederico G. Derschum Junior*

*Marcus Paulo Pereira Lima
Wanielle Resende Carvalho
Wesley Corrêa Saraiva
Wesley Mattioli*

48ª Turma – 2005/1

*Bruno Figueiredo Lemes
Carlos Eduardo Fraguas
Daniel Brasil Ferreira Pinto
Eduardo Nunes de Magalhães
Feliciano José de A. Lyra Neto
Jorge Luiz Junqueira Rangel
José Palomo Roble Neto
Júlyano Caldeira Pereira
Leandro Coelho Naves*

*Nilson Alexandre Garcia
Paula Cristina Natalino Rinaldi
Rafael Pereira Azevedo
Reni Saath
Ricardo César da Silva
Robson André Armindo
Sandra Maria Figueiredo
Thiago Martins Machado*

49ª Turma – 2005/2

<i>Bruno Leite Teixeira Perroni</i>	<i>Jeferson Garcia Lima</i>
<i>Ciro Augusto de Souza Magalhães</i>	<i>Kleber Junio de Souza</i>
<i>Daniel Masseli Faria</i>	<i>Lasley Fernandes de Faria</i>
<i>Flávio Wilian Colombo</i>	<i>Marcelo Carvalho Godinho</i>
<i>Glógerley Tatiana Sales</i>	<i>Marcelo Ribeiro Viola</i>
<i>Gustavo Ferraz Attencia</i>	<i>Paulo Roberto Gomes Junior</i>

50ª Turma – 2006/1

<i>Adriano Chaves Bastos</i>	<i>José Henrique da Silva Taveira</i>
<i>Alexandre Marcio G. de Sousa</i>	<i>Kazuyochi Ota Junior</i>
<i>Augusto Maciel da Silva</i>	<i>Klerisson Milton Gontijo Oliveira</i>
<i>Carloeme Alves de Oliveira</i>	<i>Leandro Ferreira</i>
<i>Cláudio Magela Soares</i>	<i>Leo Fernandes Avila</i>
<i>Elvis Márcio de Castro Lima</i>	<i>Luciano Anisio Rodrigues</i>
<i>Flávio Alves Damasceno</i>	<i>Rafael Aldighieri Moraes</i>
<i>Flávio Castro da Silva</i>	<i>Rafael Mikio Nohama</i>
<i>Giselle Borges</i>	<i>Thiago Batista Campos</i>
<i>Gustavo Pereira Costa Andrade</i>	<i>Vico Mendes Pereira Lima</i>

51ª Turma – 2006/2

<i>Adriano Canisella</i>	<i>Lorena Adriana De Gennaro</i>
<i>Antônio Cezar dos Reis Silva</i>	<i>Lucas Alves da Silva</i>
<i>Carlos Augusto Pereira Figueiredo</i>	<i>Lucas do Amaral Faria</i>
<i>Cosme Teixeira da Silva</i>	<i>Luciano Henrique de Souza Vieira</i>
<i>Diogo Tubertini Maciel</i>	<i>Marcus Vinicius Gama e Silva</i>
<i>Eduardo Gorga Bortoletto</i>	<i>Marllon Zucari Haddad Chalfun</i>
<i>Guilherme Lima Mesquita</i>	<i>Norma Maria F. de Moraes</i>
<i>Guilherme Vergilio Baldoni</i>	<i>Rodrigo Mário Corradini</i>
<i>Leonardo Aratani Sakai</i>	<i>Wagner da Cunha Siqueira</i>
<i>Lidiane do Amaral Vilas Boas</i>	<i>Wezer Lismar Miranda</i>

52ª Turma – 2007/1

<i>Bruno Rodolfo Mune Zuim</i>	<i>Ícaro Tourino Alves</i>
<i>Daniela Aparecida de Alkmin</i>	<i>João Carlos Teles Ribeiro da Silva</i>
<i>Donizete dos Reis Pereira</i>	<i>Luiz de Gonzaga Ferreira Júnior</i>
<i>Eduardo Carvalho Oliveira</i>	<i>Luiz Gustavo Fernandes Julião</i>
<i>Francianne Santos G. de Carvalho</i>	<i>Odilon Fuscaldi Filho</i>
<i>George Armando da Silva Gomes</i>	<i>Reginaldo Coelho Rodrigues</i>
<i>Gleidson Juliacci Patto</i>	

53ª Turma – 2007/2

Cinthia Cristina Morais Rocha

Fábio Cintra Cottini

Gil Julio de Souza Netto

Henrique Leandro Silveira

Julio Cesar Silva de Souza

Paulo Henrique Gontijo de Lima

Sadjo Danfá

Tarcisio de Freitas Pereira

Tiago Alves da Silva

Vanderson Rabelo de Paula

54ª Turma – 2008/1

Augusto César de Faria

Célio Moreira Ricardo

Erico Tadao Teramoto

Flávia Petta Marques Gomes

Gustavo Guerra Costa

Haroldo Tristão Viana da Costa

Jaqueline Diniz da Silva

Leandro Barbosa Amaral

Lidiane Aparecida Borges

Lúcio Fabiano Guimarães

Marcio Adalberto Andrade

Pedro Damasceno de Oliveira

Priscila Fontes Biagioni

Renato Fuini Pessa

Ricardo Coelho de Faria

Thiago Castro Vidal dos Santos

Vitor Daltro Michelin

2.5 Administração*



Alunos da ESAL

A origem do curso de Administração remete ao ano de 1976, com a criação do curso de **Tecnólogo em Administração Rural**, com 30 alunos. A concepção do curso se deu por meio de diagnósticos e observação que a empresa deveria ser estudada quanto à composição dos seus elementos de custos, à alocação dos recursos e os níveis tecnológicos empregados. Ao mesmo tempo, foram promovidos estudos visando a conhecer o homem rural e suas atitudes diante das inovações tecnológicas. Nesse sentido, foi observada a necessidade de se criar um curso visando à formação de técnicos de nível superior em curta duração, na área de administração rural, ressaltando que um curso dessa natureza enquadraria-se na política de estabelecimento de cursos de curta duração estabelecida pelo MEC.

O mercado de trabalho para o Tecnólogo em Administração era amplo e novas fontes de emprego foram abertas, motivadas pelo desempenho desses técnicos. O mercado de trabalho para esses profissionais concentrava-se principalmente nos órgãos ligados ao setor agropecuário, o qual se encontrava em grande defasagem, quando comparado ao setor industrial.

O curso de formação de Tecnólogo em Administração Rural visava à formação de técnicos, capazes de executar funções administrativas e assessorar órgãos relacionados com o setor agropecuário do Brasil. Os estudantes receberiam conhecimentos específicos de administração, agronomia e direito. Esses conhecimentos tornariam o Tecnólogo em Administração Rural um elemento executivo e, ao mesmo tempo, um assessor para os técnicos da ciência rural.

Em atendimento à Resolução do CFE nº 12, de 30/11/1980, que dispõe sobre a nomenclatura dos cursos superiores de Tecnologia nas áreas da Engenharia, Ciências Agrárias e Ciências da Saúde, esse curso passou a ser denominado **Curso Superior de Tecnologia Agrônômica em Administração Rural**.

Após 10 anos de oferta regular, o cenário mudou, e considerando os aspectos relacionados ao alto padrão de qualidade dos cursos oferecidos na ESAL, a ampliação das oportunidades profissionais educacionais, inclusive dos alunos matriculados nessa época e o caráter transitório dos cursos de tecnologia e dos emergenciais e, que após o período de conclusão desses cursos, recomendava-se sua solidificação e sua incorporação à instituição, em 7/5/1986 o curso de Tecnologia Agrônômica em administração Rural foi transformado em **Curso de Duração Plena da Administração de Empresa com Habilitação em Administração Rural**.

Sempre em sintonia com as demandas da sociedade e buscando a qualidade, em 26/7/1989, o curso passa por nova reestruturação curricular, tendo sido aprovado o projeto do **Curso**

de Administração de Empresas Rurais e Cooperativismo, com 40 vagas anuais.

Em 1992 foi autorizado o funcionamento do plano de curso de **Administração de Empresas Rurais e Cooperativismo**.

Em 29/5/1995 foi aprovada a transformação do Curso de Administração de Empresas Rurais e Cooperativismo para **Curso de Administração (Habilitação em Empresas Rurais e Cooperativas)**.

Em 15/3/2001 foi alterada a habilitação do Curso de Graduação em Administração de Empresas Rurais e Cooperativas para **Administração Geral**.

Em 16/3/2006, por meio da Portaria MEC nº 687, a Universidade Federal de Lavras foi credenciada, pelo prazo de 5 anos, para a oferta de cursos de graduação, modalidade a distância. Em 16/9/2006 teve início o primeiro curso de **Administração, modalidade a distância**, com oferta de 486 vagas, para o primeiro projeto piloto.

*Fonte: projeto pedagógico do curso de administração

Relação dos graduados em administração

1ª Turma – 1978/2

Ailton Laurindo

Antônio Claret Martins

José Henrique Tadeu Costa

Maria Helena Pereira

Nildo Antônio Arruda Abreu

Normando Fernandes Pires

Paulo Araujo Queiroz

Paulo Cesar Bonato

Paulo Cesar de Souza

Paulo Rodrigues

Ricardo Silva

Telmo Marcio Lopes dos Santos

2ª Turma – 1979/1

Antônio Claret C. Pinto Mesquita

Eduardo Botelho Pereira

Geraldo Cirilo Ribeiro

Maria Dulce Alvarenga

Ronaldo Souza Moraes

3ª Turma – 1979/2

Carlos Frederico de Oliveira

Celio Possato

José Ferreira Neto

José Humberto da Costa

*José Odel Fagundes
Luisa Helena de Oliveira
Minos Felippu Junior
Nanci Elane de Resende
Neide Neves Moraes
Noel Francisco da Silva*

*Paulo Sérgio de Lima
Tuyosi Maeda
Walter Rodrigues
Wantuil Costa Filho
Zilda Idalina da Silva*

4ª Turma – 1980/1

*Adalberto Dutra Marques
Arinaldo de Menezes
Caio Donizetti de Rezende
Custodio Pereira de Carvalho
Fernando Bernardes*

*João Carlos Batista
Luiz Antônio Chaves Salgado
Luiz Sérgio de Rezende
Marcia Alvarenga de Oliveira
Maria Aparecida Santos*

5ª Turma – 1980/2

*Carlos Tadeu de Oliveira
João Batista de Carvalho
João Da Silva Maciel
José Del Carmen Murgas Jimenez
José Everaldo Gamboge Ferreira
José Marcos Schiavoni*

*Marileia Aparecida de Assis
Maurilo Antônio Lara
Paulo Donizete Cintra
Roberto Sérgio de Oliveira
Valerio Antônio Julio
Walter Tristao de Carvalho*

6ª Turma – 1981/1

*Alberto Pereira Teixeira
Eliana Amalia Pereira Fonseca
Elizeu da Silva*

*Julio Cesar Moreira
Maria Angelica Pereira
Murilo Antônio Lara*

7ª Turma – 1981/2

*Claudionor da Silva
Evandro Villas Boas Scarpa
Gilberto Benedito de Souza
Maria Delfina Santiago Leite*

*Orlando Lanza Cruz
Sérgio Carvalho Reis
Theo Lellis Alves Nardelli
Walter Hercules Florido*

8ª Turma – 1982/1

*Antônio Eustaquio Villela Naves
Cristina Barbosa Oliveira
Ernani Mattioli
José Guilherme Cavalcante Alves
José Modesto de Oliveira*

*Karize Fernandes
Nilson Assis Fonseca
Rosalina Rosaria Souza
Tulio Benatti*

9ª Turma – 1982/2

*Antonia Maria Inacia
Iara Lucia Soares Rodrigues*

*Marcelo Mota de Avelar Azevedo
Mauricio Almeida Caldeira Mourao*

Mauricio Pires Rosas
Rogerio Marcos Coutinho Campos
Rosana Emiko Ota

Sérgio Rocha Dias
Stela Celeste Villela de Vilhena

10ª Turma – 1983/1

Anselmo Lima Ottoni
Carlos Arturo Sued Jurado
Ivan Paulo de Souza Acauan
José Octavio Pereira Carneiro

José Roberto de Lima
Maria de Fatima Goncalves
Mário de Oliveira Macedo Filho

11ª Turma – 1983/2

Carlos Volpi de Abreu
Devanil Jaques de Souza
Edmea Lima Diniz
Fausto Vasconcelos N. Menezes

Giovanni Correa
Mirce Coelho de Oliveira
Vilobaldo Alves de Sousa

12ª Turma – 1984/1

Amaury de Abreu Lobo
Deolinda Pereira de Faria

Libia Maria Pena Cirilo

13ª Turma – 1984/2

Aldair Ferreira
Amarildo Soares Batista
Artur Antônio Maia de Andrade
Carlos Alberto da Silva
Carlos Alberto de Oliveira Leite
Carlos Henrique Ferreira
Edeciomar José de Carvalho
Evaldo dos Santos Barbosa
Francisco Reginaldo de Abreu
Geraldo Majella de Aquino Madeira
José Maria Vilas Boas
José Wilson Ribeiro

Julio Cesar Andrade
Leandro Amaral Alvarenga
Luiz Claudio Massanti Pereira
Marco Antônio Guardabaxo
Maria Auxiliadora Rezende do Vale
Mauricio Martins Araújo
Orlando Ferreira Neto
Paulo Caetano R. Horta Junior
Raquel Siqueira Coelho
Rodrigo Rodriguez Alves Costa
Roseli Aparecida da Silva
Silas Rickli Costa

14ª Turma – 1985/1

Ana Maria Angelico
Celia Maria de Lima Santos
Dimitrios Jean Coutroutsos
Elza Maria de Oliveira
Fernando Graciano Pereira
Freddy Geovanny Pavon Gomez

Marcos Ramos de Oliveira
Pauline América Andrade Maia
Petronio de Pádua Valentini
Rui Francisco Vida
Saulo Adjuto Lepesqueur
Valerio Rodrigues Alves

15ª Turma – 1985/2

*Carlos Rogerio Rodarte Werner
Diucemar Veskesky Machado
Donizetti Abel Gomes
Emilio José Haiek
Ivany Perez Soares Faria*

*José Humberto Timo Peixoto
Julio Yoshiyuki Katagiri
Luiz Claudio Naves
Pedro Celso Vitto*

16ª Turma – 1986/1

*Antônio Carlos Piovezan
Edmilson Alvarenga Pereira
Elson Alves Ribeiro
José Renato de Castro Cesar
Luis Guilherme Pegorari
Marcelo José Haiek*

*Marco Aurelio Pacheco
Nilson de Souza Moraes
Renato G. Bahia Mascarenhas
Rogerio Amaro Goncalves
Silvio Barbosa Neto
Wander Martins Vidal*

17ª Turma – 1986/2

Paulo Wander do Carmo Moreira

18ª Turma – 1987/1

João Batista da Silva

19ª Turma – 1987/2

*Americo Sassi Junior
Cecília Cristina Soares
Eliana de Castro Kneipp
Heloisa Andrade Medeiros
João Augusto Vargas Freire
Joaquim Eugênio M. Couto Vidigal
José Higino Rezende do Vale
José Roberto Pereira
Julio Cesar de Sales Pereira
Julio Cesar Duarte Perdigao
Leandro Botelho Neiva*

*Luis Henrique S. de Barros Lemos
Luiz Fernando Maricatto
Marco Antônio de Carvalho
Meire Luci da Rocha
Paulo Roberto Tarabal Abdala
Pedro Henrique Pereira Lobo
Rita de Cassia Fernandes de Melo
Ronelio Goncalves Teixeira
Sérgio Augusto da Silva
William de Castro Guimaraes*

20ª Turma – 1988/1

*Ana Maria Bandeira Vilela
Antônio José Pietrobon
Armando de Jesus Vilas Boas
Cassimiro Pedro da Silva
Edvaldo Pereira Vilas Boas
Fernando Goncalves Campos
Iullus Carlos Silveira Lacerda
Luciana Graciano Pereira*

*Mirna de Assis Abreu Carvalho
Mozar José de Brito
Mozart Dario Scarassatti
Olivia Maria Borges de Almeida
Ricardo Ribeiro Cavalcante
Rubens Magliano
Zilvan Andrade*

Turma 21ª – 1988/2

Dacio Alves Ferreira Neto

Moises Batista de Andrade Filho

Turma 22ª – 1989/1

Ana Alice Vilas Boas

José Marcelo Melo Lisboa

Ederaldo Bastos

Marco Aurelio Keppler da Silva

Edla dos Santos Barbosa

Mauricio Rajao Ribeiro

Ezio dos Santos Barbosa

Regina Celia de Carvalho

Giancarlo V. Canedo Montesano

Renato Ferreira Branco

Gustavo Cogorno Alvarez

Renato Vincki

Jorge Antônio da Fonseca

Ricardo José Pinheiro Reis

23ª Turma – 1989/2

Carlos Eduardo Mendonca Porto

Pedro Cesar Marteleto Cimino

Jacqueline Mol Soares

Susynayara De Oliveira

Nildo Ferreira Gomes

24ª Turma – 1990/1

Berenice Teixeira Melgaco Murad

Guilherme de Alcantara Oliveira

Claudio José de Souza

Simone da Silva

Expedito Alvarenga Junior

25ª Turma – 1990/2

Alexandra de Abreu Lima Correa

Myrian Aparecida da Silva Reis

Alexandre Roberto Cosme Saucha

Pedro Adão Pereira

Gislane Aparecida Botelho

Renato de Carvalho Campos

Ida Beatriz de Arruda Machado

Tadeu Robson Melo Cavalcante

José Silvio de Oliveira

Vitor Fernando Terra

26ª Turma – 1991/2

Analucia Souza Amarante

Maria Leila R. do Vale Fonseca

Bernadete Maria de Souza

Mário Koiti Ashikawa

Celso Furtado Junior

Maristela de Paiva e Coelho

Claudia Helena Resgala Ribeiro

Milene Maria Bandeira Vilela

Cristina Aparecida de Oliveira

Otto Ricardo Rasquini

Denise Carneiro

Patricia Helena Nogueira Turco

Ellis Any Valeska Borges Batista

Rita de Cassia Oliveira

João Luiz dos Santos

Roberto Alcantara Junior

João Roberto de Souza

Rosemeire Aparecida Pereira

José Benedito Barbosa Filho

Sérgio Basques Soares

Luiz Carlos de Jesus Souza

Telma Maria Monteiro

Luiz Gonzaga de Castro Junior

Vania Marcia Daher

Maria Cristina Angelico Mendonca

27ª Turma – 1992/1

*Amauri de Rezende Afonso
Erico Dadalto Moulin
Marden Augusto Pereira*

*Patricia Pimenta Romeiro
Roni Cardoso Suman
Socrates Boutsivaras*

28ª Turma – 1992/2

*Abel Fonseca Veloso
Alessandra Ribeiro Vieira
Benjamin Vito Nunes Guimaraes
Celio Simermam
Cristiano de Oliveira Pereira
Daniel Steidle
Eustaquio Andrade
Fernando Barbosa de Mello Castro
Flaviana Andrade de Padua
Frederico Fonseca Lopes
Gislene Geralda Pereira
Ivair dos Reis Marques*

*Jordano de Andrade Ribeiro
Lester Alvarez Rodriguez
Marcelo Marcio Romaniello
Marilia da Conceicao Marques
Mirna Alvarenga
Paulo Fernando Medeiros Campos
Ramiro Antônio Mancini Silva
Romulo Mattos de Paula Maciel
Sandro Luiz Bastos Nascimento
Vania Maria Marques
Vivian Cicely de Freitas*

29ª Turma – 1993/1

*Andre de Lima Cambraia
Carlos Henrique Trindade Fonseca
Christiane Pereira de Brito
Guilherme Ernesto Tavares
José Custodio Alves Ribeiro
Luiz Antônio Staub Mafra*

*Marcos Fumio Odate
Mauro de Castro Resende
Plauto Enrique Tagliaferri Menezes
Samuel de Barros Teles
Simone Paiva Rezende Pinto*

30ª Turma – 1993/2

*Claudio Gaede Pinheiro
Eleuza A. de Jesus Oliveira
Francisco Eugênio Musiello Neto*

*Marlo de Oliveira Lombardi
Ricardo da Silveira Carvalho
Willian da Silva Morato*

31ª Turma – 1994/1

*Antônio Silvio Capelari
Beatriz de Andrade Alves Bueno
Claudia Ferreira de Figueiredo
Claudio Marcio de Rezende
Emilio Koji Maeda
Ezio Dornela Goulart*

*Guilherme Reis Nogueira
José de Rezende Pinto Neto
Kenji Ganda
Paulo Roberto Felizardo
Rinaldo Aparecido Penna*

32ª Turma – 1994/2

David Crawford Junior

33ª Turma – 1995/1

*Alessandro Andrade
Bernardo Veloso Pires*

*Edmar Torres
Roberta de Luca*

34ª Turma – 1995/2

*Adelina Azevedo
Afranio Villela de Lima
Cleber Carvalho de Castro
Clesio Moreira Lima
Custodio Genesio da Costa Filho
João Dehon Naves
Joaquim da Silveira Machado Neto*

*Leila Faia Naves
Levi Pinto de Miranda Junior
Luciana Souza do Espirito Santo
Maria Angela de Carvalho
Rodrigo Fraguas de Carvalho
Salvio de Macedo Silva
Simone Ferreira de Andrade*

35ª Turma – 1996/2

*Alessandro de Oliveira Cesar
Anesio Botelho Neto
Carolina de Oliveira Fernandes
Daniela de Lemos Costa
Edson Rodrigues Suzart Junior
Flavia Renata Ribeiro Silva*

*João Martins Guedes
Lenin Rachid Carvalho
Robson de Castro Ferreira
Vanessa Moura de Carvalho
Vania Marcia Daher
Vitor Fernando Terra*

36ª Turma – 1997/1

*Graziela de Queiroz Moreira
Irineu Leonardo Junior
Katia Augusta de Oliveira
Luciana Montoro
Luiz Eduardo Barretto Leite Ribeiro*

*Maria da Conceicao Lara Lanza
Ricardo Neves de Assumpcao
Rogerio Brandao Ferreira
Simone da Silva Leite*

37ª Turma – 1997/2

*Anderson Murilo de Lima
Christiane de Paiva Ferreira
Christina de Siqueira Ribeiro
Débora Emilia da Costa
Luciana Manami Shakuda
Luciana Pires Amaral de Andrada
Maria Ines Guimaraes*

*Mayra Villela Rezende
Nilze Maria Gaspar
Renata Lasmar Pereira
Rogerio Dela Costa Garcia
Ronan Rodrigues de Oliveira
Rosimone Alves Pereira
Valeria Rodrigues*

38ª Turma – 1998/1

*Alessandra Ribas de Freitas
Alessandra Souza Perez Rivera
Aurea Lúcia Silva
Ceyça Lia Palerosi Borges
Gisele Barreto Mourão
Itamar Lopes Viana
Jessica Maris Cano Ronzani
Leonardo Thome Bragança*

*Luciana Ferreira Clemente
Luiz Afonso de Souza Vieira
Maurício Cortez Orsi
Rejane Cunha do Nascimento
Renata Werneck Rodrigues
Roberto Comini Frota
Valéria Vieira Lima*

39ª Turma – 1998/2

*Alessio Del Prete
César Ovidio Britez Benítez
Denise Maria Neves Senna
Edmar Alves da Luz
Junia Flavia Pereira Torquato
Luiz Fernando Neves Franco*

*Luiz Henrique Ribeiro Aguiar
Marco Andrade Lemos
Michela Roberta Resende
Monica Carvalho Alves Cappelle
Raquel Petrocini
Rogério Ota Calejon*

40ª Turma – 1999/1

Guilherme Lara Resende

41ª Turma – 1999/2

*Alcielis de Paula Neto
Alisson de Castro Ferreira
Allan Ferreira da Silva
Ana Paula Brito Da Silveira
Andre Naves Fenelon
Carla Melissa Naves de Carvalho
Daniella Carvalho Gomes
Djair de Aquino
Fabiano Hasegawa Fregonezi
Fernanda Regina Nascimento
Flavia Alessio Marcelino
Gil Marcio Pimenta de Figueiredo
Guilherme Bizarro Salve
Gustavo Marcelino de Carvalho
Gustavo Moreira Gomide
Ivanessa Cecília Oliva Vitti
Jackson Eduardo Goncalves
Leonardo Assunção de Resende
Lucia Lopes Collaço*

*Luciane Chiquim
Luciano Henrique Duarte
Luiz Flávio Medeiros Campos
Marcelo Leles Romarco de Oliveira
Marcelo Lobato Becho Campos
Marco Aurélio Pereira
Marcus Balsimelli
Maria Eugenia M. Castanheira
Nankoua Ngueyep Patriciane
Patrícia Alexandra Simbaña Molina
Patrícia Carvalho
Renata Pascoli
Rogério Antônio Alves
Rogério Fabrício Glass
Rossana de Lima Botelho
Samuel Gomes da Silva
Silvio Antônio Pimenta Neto
Sonia Cristina Quintela Torquato
Wellington Matos*

42ª Turma – 2000/1

Andréia Aparecida Pinto Mesquita
Anna Carolina Salgado Jardim
Daniel de Miranda Figueiredo
Flávio da Silva Lemos
Flávio de Castro Souza
José Francisco Roque Cardoso
Jussara Maria da Silva
Kelliane da Consolação Fuscaldi
Lilian Oliveira Daniel
Luciana Correa de Oliveira

Luciene Morais
Mamadou Diawara
Márcio Rogério Santos
Marina Aparecida Medeiros
Rafael Alessandro Diniz Silva
Serigne Ababacar Cissé Ba
Sylvia Helena Figueiredo Prata
Wallace Martins da Fonseca
Wellison Freire

43ª Turma – 2000/2

Alessandro Eder Glass
Alysson Lobato Silva
Andreia Helena Vilas Bôas
Bruno Cerutti Ribeiro do Valle
Cristiana Mizue Aoyagui
Débora de Moura
Elaine Cristina Chaves Pisa
Elton Douglas Bueno Silva
Ênela Villela Rezende
Evandro Jorge Paulo

Fábio Nakahashi
Flávio Renato Barbosa Bastos
Helder dos Anjos Augusto
Leonardo Celli Coelho
Marcio Antônio Martins Santana
Michella Zucari Haddad Chalfun
Priscila Borin de Oliveira Claro
Rita Helena Sêda Salgado
Valeria da Silva

44ª Turma – 2001/1

Adriano Abreu de Rezende
Ahmadou BA
Eduardo Fleury Carvalho Santos
Eduardo Garcia Botega
Eliane Maria de Souza Xisto
Fernanda Raquel Correa de Paula
Helenice Rosangela Cardoso
Joana Tereza Vaz de Moura
Julio José P. Ramos Costa Paiva
Larissa Resende Martins Ferreira
Leandro Cabreira Teixeira
Letícia de Oliveira

Márcio Fernandes
Marcos Eduardo dos Santos
Myriam Angélica Dornelas
Paulo Daniel Rosa
Paulo Koji Ariga
Rachel Hermeto de Pádua Souza
Richardson Pablo de Oliveira
Silvia Regina S. Assad de Avila
Tatiane Alves dos Santos
Vilma Terezinha de Andrade
Vitor Cezar Galvão de Castro

45ª Turma – 2001/2

Adriano Müller Pereira
Alberto Candido Gonçalves
Antônio Pedro Pezzuto Júnior

Aulus Mansur Mattos
Christiane Batista de Paulo
Daniela Meirelles Andrade

*Diano Lucas Botelho de Moraes
Evandro José Bosque
Fábio Pereira Gomide
Gustavo Rodrigues Prado
Hedeilson Alves de Figueiredo
Janaina Almeida Naves
Jane Affonso Alvarenga
Jordana de Araújo Carvalho
Karina Reis Neto G. Oliveira
Karla Alvarenga Vilela*

*Lyanna de Souza Carvalho
Marcelo Eduardo Zanelato de Pilla
Mozart Haine Maciel
Nádia Ribeiro Seabra Eiras
Paulo Cesar Perdigão Caldeira
Renato Celso Viana Couto
Rodrigo Luís Vinha
Samantha Lemos de Araújo
Simone Maria L. C. Mesquita*

46ª Turma – 2002/1

*Alex Fernandes de Araújo
André Luiz Medeiros
Cesar Augusto de Oliveira Fabrino
Cláudia Aparecida de Campos
Daniella Aparecida Monteiro
Fabrício Simplício Maia
Guilherme Pinto Keppler
Irislara Renata de Rezende*

*Juciara Reis Collao Saenz
MarcoTulio Lima Tonelli
Matheus Rodrigues Cambraia
Patrícia Souza Ramos
Renata Margaria
Roberta Bessa Veloso Silva
Tatiana Cubiaki Pires*

47ª Turma – 2002/2

*Adriano Freitas de Azevedo
Ana Adalgisa Simão
Ana Célia Elizabeth de Almeida
Ana Paula Gomes de Melo
Bernardo Pinto Rodrigues
Daniele Silva Grandi
Débora Mesquita Andrade
Guilherme Miranda Abreu
Juliano Carvalho de Rezende
Julio Cesar de Paiva
Leandro Souto Tagliaferri
Leonardo Tavares Santos*

*Luciano Mendes
Luiz Urbano Carvalho Figueiredo
Marcio Túlio da Mata Oliveira
Rafael Braghiroli
Ricardo Braghiroli
Sandra Maria Fagundes
Sirlene Bernardes Moraes
Telêmaco Vitor Neves Lombello
Tiago Souza Santa Cecilia
Valdeir Martins de Faria
Virginia de Lemos Pierini
Viviane Santos Pereira*

48ª Turma – 2003/1

*Angélica Cardoso
Antônio Carlos Viana M. Carneiro
Antônio Chaves de Figueiredo Neto
Cainara Torga de Araujo
Carolina Barbosa M. de Souza
César Vellasco de Queiroz Pimenta*

*Christiano Murad Rodrigues
Cleiderson Oliveira Freitas
Daniella Ribeiro de Lima
Dulce Mangini
Edimilson Eduardo da Silva
Eduardo Zaroni*

Elke Vaz da Costa
Fernanda Alves dos Santos
Fernanda Gonçalves Madeira
Fernanda Pierangeli Fonseca
Frederico Fava Lopes
Getúlio de Souza Lopes
Helena Andrade
Kleber Klauzer Teixeira
Liliane Pádua Moreira
Luciano Campos

Marcilene Pereira de Andrade
Maria Cecília Pereira
Mirela Garcia Pereira
Paulo Márcio Pieroni
Pedro Waldecildo de Matos
Polyana de Abreu Pereira
Rodrigo Pena do Carmo
Tatiane Silva Tavares
Tiago Habib Teixeira
Walter Weider de Carvalho

49ª Turma – 2003/2

Alex de Paula Meireles
Bruno Ferreira Rezende
Clesiane de Oliveira
Daniel Ferreira Leite Alves
Douglas de Oliveira Botelho
Elizângela Gomes Almeida
Fabiene Gomes Uchoa
Fábio Ruggiero Rios Pereira
Flavia Alexandre Costa
Gabriel Murad Velloso Ferreira
Gustavo Henrique N. de Andrade
Hélder Sena de Sousa
Igor Magalhães Lameiras Alves
Josiane Maria Furtado

Josivane Aparecida Orlando
Leonardo Luiz Leis Lopes
Lidiane Fátima Evangelista
Luiz André Marteleto
Marcela Cordeiro Pereira
Marcela Oliveira Raposo
Márcia Gravina Dias
Reinaldo Batista de Paulo
Renata Marques de Resende
Rodrigo Alves Silva
Simone Evangelista Machado
Tulio Moura Cesar do Nascimento
Vanessa Mello Reis
Viviane Maria Coelho Barbosa

50ª Turma – 2004/1

Alan Gabriel Fernandes
André Luis Ribeiro Lima
Andre Paloschi
Andréa Brasil de Oliveira
Danielle Rocha Teodoro
Denise Costa Bastos
Gustavo Beneditini Ravagnani
Juciara Nunes de Alcântara
Juliana Carvalho Nery
Katia Cristina de Paula e Melo
Luciana Aparecida Batista
Luciana dos Santos P. Pereira
Marcelo Francis Salomão Martins

Marcelo Junqueira Ribeiro
Marcos Manjiro Mine
Maria Gabriela Monteiro
Maylon Andrade Carnival
Moses Uzezi Otameh
Priscilla Goulart Dutra
Renato Botelho de Lima
Ronaldo Rodrigues Alves
Sheyla Paula Divino
Suzana Teixeira de Rezende
Suzankelly Cunha Arruda de Abreu
Thaise Araujo Rosa
Willians Xavier de Oliveira

51ª Turma – 2004/2

*Alex Severino Roda
Ana Carla Prado da Silveira
Ana Rosa de Sousa
André da Silva Teixeira
Antônio Pedro V. Baticã Ferreira
Breno de Paula Andrade Cruz
Célia Regina Naves
Cristiane de Araujo Borges
Diego César Terra de Andrade
Gabriel Brondi C. de Oliveira
Guilherme Guimarães de Moura
Josiane Aparecida de Lima
Josy Alvarenga Carvalho
Juliana Mesquita Botelho
Juliano Inácio da Silva
Letícia Queiroz de Melo
Luiz Henrique Aparecido Silvestre*

*Matheus Lettieri Junqueira
Mirian Alves Abe Saber Miguel
Patricia Aparecida Ferreira
Renata Mendes de Lima
Rodrigo Noronha Tavares
Rogério Matsucuma
Sabrina Soares da Silva
Samantha Brettas Oliveira
Shirley Michelle de Alcântara
Simone Albuquerque Bertilacchi
Simone Erika Aoyagui
Stella Jacyszyn Bachega
Taíssa Terra Passos de Souza
Thaís Fernanda Gonçalves
Thereza Cristina Souza
Thiago Fleury Avelar
Vivian Ribeiro Ferreira*

52ª Turma – 2005/1

*Alexandre de Queiroz Barros
André Gonçalves Nunes Coelho
Beatriz Bernardes J. de Souza
Carolina Klüppel F. Rodrigues
Cibele Nogueira Paiva
Criste de Souza Silva
Daniel Leite Mesquita
Danyella Pires Rodrigues
Deborah Moreira Carregal
Delano da Fonseca Manes
Flávio Vicente Machado Pinto
Frank Alvarenga Bastos
Frederico Gonzaga Lafeté
Gisele Aparecida Costa
Iara Maximiano Oliveira*

*Ivana Silva Andrade
Kellen Renata de Carvalho Pereira
Luciana do Nascimento Lanchote
Maiza Silva Diniz
Marcelo Luiz Batista
Mariana Russo Mendonça
Mayara Maria de Jesus Muniz
Noéle Garcia Araujo Macedo
Patricia Martins Rocha
Pedro Henrique Martins de Sá
Roberta Melo Bueno
Rodrigo Lucas Pacheco
Sandro Pezzo Ladeira
Silas Sampaio Nogueira
Simone de Abreu Ribeiro*

53ª Turma – 2005/2

*Ana Carolina Santana
Ana Tarsila de M. e Souza Sette
Camila de Castro Carlos
Carlos Henrique de Souza
Chrystian Teixeira Rocha*

*Daniel Oliveira Lima
Débora Aparecida de Faria
Douglas Oliveira Pedrozo
Eliane Almeida do Carmo
Elias Abreu Silva*

*Francielle Rodrigues Lopes
Hérica Fernanda Pereira
Isabela Cristina Pereira Carvalho
Jacira Fernanda de Carvalho
Janaina de Azevedo Ramos
Josiane Nogueira
Juarez Rezende de Carvalho
Juliana Aranha Serillo
Kírie Lazarini
Layla Karina Moreira
Leandro Harlen Silveira Fonseca*

*Leiziane Neves de Ázara
Lelis Pedro de Andrade
Márcia Pedroso Bergamaschi
Marcus Vinícius Crepaldi Lopes
Maria Cristina de Souza
Max Wendell Ferreira Junqueira
Nádia Campos Pereira
Priscila da Silva Gomes
Priscila Rezende da Costa
Wanderci Alves Bitencourt*

54ª Turma – 2006/1

*Ackson Dimas da Silva
André Carvalho Andrade
André Ribeiro de Oliveira
Antônio Thiago Benedete da Silva
Dariana Zanella Martinhago
Denise Sernaglia Capoano
Domingos Manuel Inhala
Fabrício Alencar de Almeida
Felipe Campos de Brito
Felipe Resende Ribeiro de Oliveira
Gustavo Clemente Valadares
Heitor Ramos Neto
João Roberto Lo Turco Martinez*

*Juliana Izabel Castro Dionísio
Karla Abrão Rodrigues
Lilian Cristina Ramos
Luiz Felipe Cunha Rodrigues
Mariana Murad Leite Andrade
Moema Guarieiro Ribeiro de Assis
Nádia Carvalho
Paulo César Trindade Cursino
Paulo Fernando Goulart Magno
Peres Benigno Toledo Neto
Renan Mesquita Moura
Rodolfo Luiz Dias Costa*

55ª Turma – 2006/2

*Alex Fernando Borges
Alexandre Sepúlveda Castanheira
Aline Marques Fernandes
Ana Luiza de Cássia Xavier Mafra
Ana Nadine L. Furtado Mendonça
Ana Paula Pereira Fonseca
Ângelo Coutinho Marlière
Bruno Botelho Santos
Denis Renato de Oliveira
Domingos Filipe
Hélia Dias Leite*

*Henrique Fernandes Tavares
Laura Maria Prado
Luciana Prado Vilela
Maila Fernanda Costa Timoteo
Matheus Wilson Cardoso Belchior
Natália Ribeiro Corrêa
Nathália Vasconcelos Tavares
Renan Alves Nogueira
Renato Silverio Campos
Stefânia Aparecida Belute Queiroz
Wedem Ferreira Sales*

56ª Turma – 2007/1

*Adílio Renê Almeida Miranda
Filipe Carvalho Silva
Gabriel Rodrigo Gomes Pessanha
Gilberto Silva Junior
Larissa Oliveira Ferreira
Lauisa Barbosa Pinto
Leopoldo Montans Passos
Lucas Carvalho do Carmo
Lucas Silvestre de Carvalho
Luiz Eduardo Gaio*

*Luiz Wagner da Silva Delfante
Marcelo Mendes Frieiro
Márcia Conceição Resende
Naiane Ferreira Anchieta
Nilo Bazi Dayoub
Pedro Luiz Costa Carvalho
Pedro Rosas Magrini
Rafaela Magalhães Nunes
Thiago Souza Rezende*

57ª Turma – 2007/2

*Ana Elisa Stacanelli de Avelar
Andressa Aparecida Santana
Camila da Silva Freitas
Conrado Gomide de Castro
Douglas Abeilard Goulart Dutra
Emílio Carlos Zanelato
Evandro José Costa
Fábio Grassi Fernandes
Fabrício Art Urbano
Gicely Rorato Lapola
Kamila Anderson Vasconcelos
Leonardo Silva Ramos*

*Ligia Cunha Neto Pimenta
Lilian Barros de Oliveira
Ludimila Gonçalves da Silva
Matheus Alberto Rodrigues Silva
Misael Brito de Souza
Neila Botelho Garcia
Paula Bernardes J. de Souza
Paulo Henrique Sales Guimarães
Priscilla Maria L. C. Mesquita
Renata Corazolla
Vanessa Aparecida Costa Lara*

58ª Turma – 2008/1

*Alexandre Conti Sunahara
Alzira Cristina Lopes da Silva
Ana Carolina Monteiro de Souza
Carolina Silva da Cunha
Cristina Grazielle Chagas
Douglas Vinícius Vaz Martins
José Arimateia de Oliveira Júnior
Leandro Faria Dessimoni Pinto*

*Marcia Maria Ribeiro Andrade
Marcio Del Vale Piza
Miguel Velloso Lelo
Patrese Willian de Souza Anselmo
Patrícia de Sousa Baquião
Paula Guimarães Capasciutti
Rafael da Silva Teodosio*

2.6 Engenharia Florestal*



Plantação de Eucalipto

Em 1980 foi aprovado o Projeto para a implantação do curso de graduação em **Engenharia Florestal**, com oferta de 20 vagas anuais.

A dinâmica agrária brasileira da época exigia maior produtividade nos diversos setores da atividade agrícola. Para atender às áreas específicas, o tradicional curso de agronomia, de caráter essencialmente eclético, estava sendo desmembrado em inúmeras especializações, dando oportunidade à formação de profissionais com conhecimentos mais específicos em determinadas áreas. Assim, foram criados em muitas universidades rurais os cursos de Zootecnia, Engenharia Agrícola, Topografia, Engenharia de Pesca, Tecnologia de Alimento, Engenharia Florestal entre outros.

Conquanto a atividade florestal se expandia rapidamente no país, carecendo de técnicos especializados para desenvolver trabalhos de pesquisa, ensino, extensão e produção florestal, a área de Engenharia Florestal é a que sofreu menor crescimento dentro do quadro evolutivo das ciências agrárias.

Com a promulgação da Lei nº 5.106, de 2/9/1966, e do decreto lei nº 1.134, de 16/11/1970, o Brasil ganhou impulso sem precedente no Setor Florestal. Embora a primeira escola de Engenharia Florestal tenha sido criada em 1960, apenas 325 vagas foram oferecidas nos diversos cursos de Engenharia Florestal no ano de 1975.

O programa florestal implantado em decorrência dos dispositivos legais acima citados, sem contar com os reflorestamentos com recursos próprios pelas empresas consumidoras de produtos florestais, era de aproximadamente 10 bilhões de árvores e um investimento de aproximadamente 5 trilhões de cruzeiros reais, cabendo a Minas Gerais lugar de destaque na evolução desse programa. Essa avalanche de reflorestamento, entretanto, ocorreu de forma empírica e desordenada. A formação de um número maior de profissionais especializados em Engenharia Florestal tornou-se imprescindível, não somente para prosseguir o surto de reflorestamento crescente, mas principalmente para manejar e industrializar as florestas que estavam sendo estabelecidas.

As perspectivas de mercado de trabalho eram reais e animadoras e encontradas nos órgãos públicos e empresas privadas. O balanço entre custo e benefício oriundo da implantação do curso de Engenharia Florestal era positivo, considerando-se a infra-estrutura básica existente na ESAL. O custo complementar seria insignificante diante do impacto social e técnico que adviria com a formação de profissionais nesse novo setor das ciências agrárias do Brasil.

*Fonte: projeto pedagógico do curso de Engenharia Florestal

Relação dos graduados de Engenharia Florestal

1ª Turma – 1984/2

*Agenor Reis Duque
Alba Valeria Rezende
Consuelo Soares Resende
Elaine Aparecida Pinto
Jander Gaspar Rezende*

*José Renato Cordaco
Marcio José Silveira de Paiva
Soraya Alvarenga
Wanderlei Munhoz*

2ª Turma – 1985/1

*Alexandre Miguel do Nascimento
Renato Marques*

Sérgio Teixeira da Silva

3ª Turma – 1985/2

*Dulcineia de Carvalho
Honório Kanegae Junior
Inácio dos Santos Amorim
Marília Correa*

*Paulo Roberto Moreira
Renato Luiz Grisi Macedo
Tania Lucia Guimaraes*

4ª Turma – 1986/1

*France José Cerceau
José Marcio Rocha Faria
Marcos Wanderley De Souza Lima*

*Maria Geralda de Souza
Marta Rocha Carneiro Salles
Paulo Roberto Tenius Ribeiro*

5ª Turma – 1986/2

*Arquimedes A. Camisao Neto
Eduardo Guilherme Santarelli
Eliana Patrícia Gorgulho
Francisco de Assis Braga
Lourenço Cherman Salles*

*Maurício Pimentel Bergamaschi
Oton Ricardo Nogueira Jota
Raul Orlando Cespedes Ramirez
Sérgio Ferreira Guimaraes Diniz*

6ª Turma – 1987/2

*Antônio Carlos da Silva Zanzini
Carlos Eduardo Silva Volpato
Evaldo Luiz Martins Vieira
Evaristo Villela de Carvalho Filho
Gilberto Araujo Paiva
Helder Bolognani Andrade
Jane Naves*

*Luiz Claudio de Oliveira
Lyria Chaves de Andrade Oliveira
Marcelo Renato Ribeiro Antunes
Nilza de Lima Pereira
Rafael Macedo Chaves
Sebastião Venancio Martins*

7ª Turma – 1988/1

*Carlos Alberto Penteado Battesini
Carmen Regina Marcati
Debora Ann Smanio Goit
Roberto Guimaraes Silveira
Vera Lucia Vo*

*Wilson Soares Amorim
Alessandra Teixeira da Silva
João Bosco Hipólito
Silvio Henrique Cruz de Vilhena*

8ª Turma – 1989/1

*Alexandre Ferrazoli Camargo
Andrea Carvalho Alves
Antônio Carlos Caprara
Elenice Azevedo de Andrade
Ernane de Sales Oliveira*

*Giovanni Cunha Grossi
Hernon José Ferreira
João Basílio Mesquita
João Bosco Tiburcio Bueno
Marcelo Rocha de Souza*

9ª Turma – 1989/2

Luiz Ricardo Zavagli

10ª Turma – 1990/1

*Carlos Antônio Inacio
Claudia Maria Neder Dall'stella
Flávio Ferraz Avezum
Lourival Marin Mendes
Marcelo Pires Rosas*

*Margarete Marin Lordelo
Maria Madalena Ferreira Chaves
Maria Zuleide Lima
Marli José Passos
Ulysses Costa Freire*

11ª Turma – 1990/2

Romulo Costa Faria

Waldo Pereira

12ª Turma – 1991/2

*Herly Carlos Teixeira Dias
José Eduardo Penati*

*José Marcio de Mello
Leonardo Novaes Rosse*

13ª Turma – 1992/1

*Edmilson Jorge Franco
Godfrey Emerson Marshall*

*João Carlos Sorci Dias
José Ivan Marchiori*

14ª Turma – 1992/2

*Aguinaldo Thiersch
Gisele Silva
Marcelo Marquesini P. da Silva*

*Marco Aurelio Leite Fontes
Miguel F. Saez Caceres Filho
Vania Maria Fukuhara*

15ª Turma – 1993/1

*Ana Paula Leite
Anivaldo Liberio Chaves
Christian Sorensen de A. Lima*

*Joseane De Cassia Miliorelli
Maria Manoela Alves Lopes
Mucio Santiago Rios*

Pedro Vieira Gonzaga

Roberto Justiniano Nostas

16ª Turma – 1993/2

*Flavia Cristina A. Rodrigues
Julio Cesar Viegas*

*Rubens Vargas Filho
Vicente Cassiano De Almeida*

17ª Turma – 1994/1

*Fábio Akira Mori
Fernando Fischer
Laura Jane Gomes
Luciana Botezelli*

*Marcus Vinicius Duarte
Mário Angelini Filho
Patrick De Carvalho Timochenco*

18ª Turma – 1994/2

*Alexandre Gomes Damasceno
Claudia Rodrigues Teles
Fernando Cesar Vitti Tabai
Luis Fernando Rocha Borges*

*Marcilio Loureiro Ulhoa
Risla Pereira Santos
Rodrigo Tiago Zillo Giovanetti
Rozimeiry Gomes Bezerra*

19ª Turma – 1995/1

*Adelson Nascimento Oliveira
Adriano Ferraz Thomaz
Anabel Aparecida de Mello
Fausto Weimar Acerbi Junior*

*Frederico Aparecido Pulz
Luis Marcelo Tavares de Carvalho
Nilberto Paulino de Araujo
Sinara Lopes Vilela*

20ª Turma – 1995/2

Fábio Tulio Lima Cro

Guilherme de Andrade Lopes

Leonardo José Mello Wilke

Marcelo Dias Figueira

Roberto Vagner Pereira

Silvio Tavares Carrilho

21ª Turma – 1996/2

Alessandro Fabiano de Oliveira

Alvaro Nogueira de Souza

Carla Rodrigues

Casemiro Alvarez

Celso Luiz Ambrosio

Clair Rogerio da Cruz

Erica De Alvarenga Crespo

Inacio Pereira Garcia Junior

João Luis de Mello

José Caixeta

Livio Marcio Puliti Filho

Luciana Magda de Oliveira

Luiza Elaine Dall'osto da Rosa

Marcelo Ciraqui

Marco Aurelio Souza Silva

Marcos Aurelio Mathias de Souza

Maria Ines Rodrigues Morato

Maximiliano Roncoletta

Raimundo Nonato Santos Filho

Regiane A. Vilas Boas Faria

Rubens Koloski Chagas

Sebastiao Oswaldo Ferreira

Sérgio Guedes Barbosa

Sybelle Barreira

Valter Silveira

22ª Turma – 1997/1

Elizabeth Costa Rezende

Jefferson Penellas Amaro

Luciana Junqueira Ribeiro

Marcia Cristina de Oliveira Moura

Ronaldo Pereira Caixeta

23ª Turma – 1997/2

Jomara Elane Botelho

Miguel Fluminhan Filho

Silvio Sérgio Cacador

Tales Rodrigues S. Dias

24ª Turma – 1998/1

Adriana Leandra de Assis

Alexandre Augusto Spadoni Pereira

Anderson Marcos de Souza

Andrea Vita Reis Mendonca Vieira

Claudia Lopes Selvati de Oliveira

Dalmo Arantes de Barros

Daniela Torres Ferreira Leite

Ivonise Silva Andrade

Leticia Renata de Carvalho

Marisa Mendes Paixao Boer

Patrícia Aparecida de Souza

Ronaldo Cesário Pessoa

25ª Turma – 1998/2

Andrea Arima Xavier

Edmilson Santos Cruz

Jorge Faisal Mosquera Perez

Josina A. De Carvalho Leite

Josival Santos Souza

Karem Guimarães Xavier

Olavo De Arruda Mello Filho

Rejane Tavares Botrel

Sérgio Gualberto Martins
Taísa de Pádua Alexandre

Thais Cunha Ferreira
Vanessa Karla Balbino

26ª Turma – 1999/2

Cibele Ferreira Machado
Claudio Roberto Thiersch
Deborah de Oliveira Pedroso
Gerusa Rosse Murad
Gilce Andrade Salgado
Giuliana Mara Patricio Vasconcelos
Jozebio Esteves Gomes
Marcelo Araujo Caldeira
Marcio Manfrenato
Marcos Alexandre dos Santos

Maria Auxiliadora P. Figueiredo
Milena Alves Moreira
Noaque Schreiber
Rafael Augusto Menegale Silva
Rodrigo Melo de Sa
Thelma Shirlen Soares
Vagner Fernandes da Silva
Viviane de Paula e Freitas
Warley Augusto Caldas Carvalho

27ª Turma – 2000/1

André Ferreira dos Santos
Christian Dias Cabacinha
Fernando Del Bon Espirito Santo
Flávia Vilhena

Francinelli de Angeli F. do Vale
Liliam Telles
Sérgio Cecere
Tais Santos Sebe

28ª Turma – 2000/2

Anderson Cleiton José
Celso Gonçalves Barbosa
Dione Pereira Cardoso
Fernanda de Carvalho
Hamilton Lacerda Carvalho
Henrique Freitas dos Santos
Lilian Vilela Andrade Pinto

Luciano Teixeira de Oliveira
Luis Antônio Chiaradia Salomon
Marcelo Souza Motta
Paulo Eduardo Dalanesi
Reginaldo da Silva Alves
Talles Adriano dos Reis
Winter Érik de Oliveira

29ª Turma – 2001/1

Alessandra Dutra
Alex Sandro Lima
Alexander Rosa de Castro
Ana Luíza Lino
André César Cardoso Garcia
Antônio Américo Cardoso Junior
Arystides Resende Silva
Auwdréia Pereira Alvarenga
Bruno Grandi Salgado
Clara Keiko Kimura
Cléber Oliveira da Silva
Daniela Cristiane da Silva

Dimas Vital Sabioni Resck
Edson Renê Gomes
Eduardo Abreu Silva
Elisete Maiaú Giacomini de Lima
Frederico Fernandes Lopes
Graciane Angelica da Silva
João Monteiro do Vale
José Fábio Camolesi
Kolbe Wombral Soares Santos
Milena Freire de C. Marcondes
Olívia Alvina Oliveira Tonetti
Vanete Maria de Melo

30ª Turma – 2001/2

<i>Ana Carolina da Silva</i>	<i>Leonardo Machado Pires</i>
<i>Ana Paula de Oliveira Mendes</i>	<i>Lucas Rezende Gomide</i>
<i>Cristiano Lanza</i>	<i>Maria Zélia Ferreira</i>
<i>Dimas Afonso de Paula</i>	<i>Valéria Cristina Magalhães Veiga</i>
<i>Franciane Andrade de Pádua</i>	<i>Vivian Fonseca Lemes Ponzo</i>
<i>Guilherme Rodrigues Costa</i>	<i>Yustane Lerissa Veiga Lopes</i>

31ª Turma – 2002/1

<i>Anderson Neves dos Santos</i>	<i>Gleyce Campos Dutra</i>
<i>Breno Rodrigues Mendes</i>	<i>Juliana Harumi Kogake</i>
<i>Cintia Padilha</i>	<i>Karina Midori Luz</i>
<i>Claudio Tulio Jorge Padua</i>	<i>Maricéia Barbosa Silva</i>
<i>Frederico Wesley de F. Dantas</i>	<i>Rodrigo Martins Goulart</i>
<i>Gentil Antônio de Sousa Junior</i>	<i>Sandro Longuinho de Oliveira</i>
<i>Gilmara Patrícia Barros Carneiro</i>	<i>Tales Peche Socio</i>

32ª Turma – 2002/2

<i>Adriano Vitor Sales</i>	<i>Hélio Júnior de Andrade</i>
<i>Allan de Freitas Magalhães</i>	<i>Luís Antônio Coimbra Borges</i>
<i>Ana Cecília Gonçalves</i>	<i>Marcela Cristina de Oliveira</i>
<i>Bruno César França</i>	<i>Marcelo Xisto Ribeiro</i>
<i>Celiana Katia Pereira Lima</i>	<i>Maria Renata Rocha Pereira</i>
<i>Daniela Siqueira</i>	<i>Rafael Cardoso de Azevedo</i>
<i>Débora de Faria Ferreira Gomes</i>	<i>Rodrigo Avendanha Liboni</i>
<i>Gustavo Coelho Penalva da Silva</i>	

33ª Turma – 2003/1

<i>Adauta Cupertino de Oliveira</i>	<i>Luciana Medeiros Alves</i>
<i>Carolina Abreu</i>	<i>Marcelo Deoti e Silva</i>
<i>Cenir Teodoro Vieira</i>	<i>Maria Carolina Gaspar Botrel</i>
<i>Diogo Moya Fernandes Lopes</i>	<i>Patrícia Rosa de Jesus Fábio</i>
<i>Fábio Antônio da Paixão</i>	<i>Priscila Facina Monnerat</i>
<i>Gabriel Müller Valadão</i>	<i>Samuel Martins da Costa Coura</i>
<i>Gustavo Henrique Denzin Tonoli</i>	<i>Sheila Isabel do Carmo Pinto</i>
<i>Juliana Sena Calixto</i>	<i>Teresa Telles Gonçalves</i>
<i>Lazaro Frederico de B. Mendes</i>	<i>Vicente Lopes Silva</i>
<i>Lidiane Ferraz Vicente</i>	

34ª Turma – 2003/2

<i>Daniel Queiroz</i>	<i>Fernando Takéo Malagutti Kodama</i>
<i>Evandro Luiz Mendonça Machado</i>	<i>Frederico Silva Diniz</i>
<i>Fernanda França de Oliveira</i>	<i>Hermogenes Reis</i>

João Carlos Costa Guimarães
Paula Mendes dos Santos
Renato da Silva Vieira
Rodrigo José de Siqueira
Simone Carla da Costa

Thiago Lucas de Oliveira Santos
Vássia Carvalho Soares
Vivyanne Graça de Melo
Wagner Massote Magalhães

35ª Turma – 2004/1

Edson Guimarães Francelino
Frederico Soares Machado
Katia Regina Freire dos Santos
Leandro Antonielle Rocha
Leandro de Almeida Virgolino
Luiz Felipe Valério Firme

Patrícia Bueno Goulart
Polliana d'Angelo Rios
Rafael Guimarães Alves
Regiane Abjaud Estopa
Rêmulô Ricardo Alexandre Martins

36ª Turma – 2004/2

Ana Luiza Rufini
Ançano Loschi Neto
Anderson Alvarenga Rezende
Carlos Henrique Gonçalves
Claudineia Olimpia de Assis
Daniela Duarte Ventura Melo
Eduarda M. de Oliveira Silveira
Fabrício Amorim Ribeiro
Felicio Antônio Duarte

Henriqueta V. Ferreira Bernardi
Marina Donária Chaves
Nayara Soares Assunção
Poliana Costa Lemos
Rafael Costa Mariano
Raphael Medina G. de Andrade
Rosana de Oliveira Vianna
Samuel de Paula Silva

37ª Turma – 2005/1

Adalberto Caldas Oliveira
Alan de Brito
Allan Arantes Pereira
Christianne Riquetti Corsini
Evandro Marinho Siqueira
Kátia Hunnicutt

Leandra Corrêa de Moraes
Luciana Carvalho Lima
Maíra Dzedzej
Maria Isabel Dantas Rodrigues
Mauro Sérgio Rangel
Mayara A. Maciel Guimarães

38ª Turma – 2005/2

Alexandre dos Santos
Alexsandro Dassié Cordeiro
Ana Carolina Maioli Campos
Andreia da Cruz Nascimento
Anna Hoffmann Oliveira
Antônio Carlos Ferraz Filho
Carlos Augusto Zangrando Toneli
Daniele Nogueira dos Reis
Denis Aristides Caldas Conrado

Fernando H. da Silva de Souza
Gabriel Corrêa Kruschewsky
Grazianne A. Simões Ramos
Izaías Fernandes dos Santos
Leandro Carlos
Leandro Silva Rodrigues
Leonardo Massamitsu Ogusuku
Leticia Caravita Abbade
Luiz Czank Júnior

Mauro Yoshitani Junior
Mayesse Aparecida da Silva
Paula Rachel Rotta Furlanetti
Paulo Ricardo Gherardi Hein
Rafael Eduardo Chiodi
Rafaela de Freitas Pereira

Regis Mendonça Pereira
Ricardo Ayres Loschi
Rodrigo Gomes Pádua
Simone Fernandes Ciavatta
Vinicius Leite Lopes

39ª Turma – 2006/1

Alexandre Siqueira Araújo
Bruno Rocha Antiqueira
Cristiane A. Fioravante Reis
Evânia Galvão Mendonça
Fernando A. de Moraes Corrêa

Gabriel Rocha Swerts Junior
Jean Daniel Morel
Luciana Rubim Reis
Pedro Martucci do Couto
Renato Rabelo Leão Jorio

40ª Turma – 2006/2

Alison Gonçalves Nazareno
Bruno Henrique Matiello
Eduane José de Pádua
Emílio Manabu Higashikawa
Fernanda Peruchi
Francisco Fernandes Bernardes
Fransérgio de Paula Gomes
Guilherme R. Mendes Gonçalves
Gustavo Klinke Neto
Íngrid Coelho Martins
Isabel Carolina de Lima Guedes
José Benedito Guimarães Junior
Juliano de Freitas Oliveira
Juliano de Paulo dos Santos

Leonardo Zimmermann Silva
Lívia Cássia Viana
Lucas Amaral de Melo
Lucas Guida Soares
Marcelo Martins
Marciel José Ferreira
Maria de Carvalho Tereza
Mariana Peres de Lima
Matheus Vinícius A. da Silva
Paloma Bibiano Jardim
Perez Alves Corrêa
Rodrigo dos Santos Dias
Sue Ellen Ester Queiroz
Valquíria A. Mendes de Jesus

41ª Turma – 2007/1

Ana Pimenta Ribeiro
Antônio Carlos Coêlho
Arthur Monteiro Barbosa
Daniel Carlos Horle
Elisa Maganha
Flávia Nascimento de Souza
Frederico Pereira Reis
Guilherme Carneiro de Mendonça
José de Assis Martins Junior
Julio Chagas Pelegrineli
Keila Cristina Novais Porto

Ludmila de Araujo Passos
Marco Antônio A. Ramiro da Costa
Maria Tereza Santos de Oliveira
Mirian de Sousa Silva
Nádia Patricia Oliveira Trindade
Otávio Augusto Carvalho Nassur
Rosângela F. de P. Vítor Marques
Santo Machado Neto
Sidney Martins Filho
Stella Vilas Bôas Gonçalves
Vanessa Cristina do Sacramento

42ª Turma – 2007/2

*Alexandre Petusk Filipe
Ana Magalhães Cordeiro Teixeira
Carlos Rogério Andrade
Estela Mara de Castro Ribeiro
Gabriela Camargos Lima
Gabriela Martucci do Couto
Gustavo Dias de Castro
Gustavo Henrique Batista
Henrique do Prado Samsonas
Higo José Barbosa dos Santos
Isabel Cristina Nogueira Alves
Juliana Baldaçara
Kamila Lemos Costa*

*Laureano Edésio da Silva
Lidiany Camila da Silva Carvalho
Lina Bufalino
Lívia de Carvalho Soragi
Luana Elís de Ramos e Paula
Luciana Maria de Souza
Matheus Soares Costa
Michele Aparecida Pereira da Silva
Rafael Piola
Raphael Nogueira Rezende
Samuel de P. Chaves e Carvalho
Thaís Olitta Basso*

43ª Turma – 2008/1

*Celso Ricardo Batista Gomes
César Câmara Gonçalves
Danilo Folegatti Lira
Douglas Merlim de Souza Armando
Emanuel José Gomes de Araújo
Guilherme Augusto Santana de Sá
Henrique Sousa Soares Siqueira*

*Leticia Bonifacio Fávoro
Lidiana de Oliveira Amaral
Lívia Lourenção Silva Pereira
Paul Khristoff Friedrich Karnopp
Renato Moreira de Souza
Thaís Cristian Rosa*

2.7 Licenciatura Plena - Habilitação em Técnicas Agropecuárias

O Curso Emergencial de Licenciatura Plena para Graduação de Professores na área de Formação Especial do Currículo do Ensino de 2º Grau - Habilitação em Técnicas Agropecuárias, foi criado em 1981, por meio do convênio Nº 92/81, estabelecido entre a ESAL e o MEC, com interveniência do CENAFOR e da SEE-MG. Essa iniciativa foi realizada com o objetivo de atender à urgente

demanda no ensino médio e à necessidade de formação de recursos humanos especializados, visando a atender 39 cursos de ensino médio, com Habilitação Básica em Agropecuária, abrangendo 119 municípios de Minas Gerais.

1ª Turma – 1983/2

<i>Antônio C. de Resende Chaves</i>	<i>José Roberto de Lima</i>
<i>Antônio Lemos do Prado Junior</i>	<i>José Rocha Silveira</i>
<i>Antônio Romanielo Bastos</i>	<i>José Wilson Ricardo</i>
<i>Artur Celso Filho</i>	<i>Julia de Fatima Emilioreli</i>
<i>Bolivar Luiz de Barros</i>	<i>Lacides Faria Lamas</i>
<i>Celia Vaz Tostes</i>	<i>Leila Azevedo Martins</i>
<i>Elizabete Gomes</i>	<i>Levi Geraldo Resende</i>
<i>Ernane Lucio Pereira</i>	<i>Luiz Antônio de Oliveira</i>
<i>Francisco Augusto Lages</i>	<i>Marcos Antônio Marcal</i>
<i>Geraldo Aparecido de Faria</i>	<i>Marcos L. de Rezende Monteiro</i>
<i>Geraldo Magela Campolina</i>	<i>Maria Analia de Oliveira</i>
<i>Gerson Nascimento Filho</i>	<i>Maria Auxiliadora Lara Arruda</i>
<i>Irlei De Araujo Teixeira</i>	<i>Maria da Gloria Loss Franzini</i>
<i>Ismael Goncalves de Souza</i>	<i>Nivaldo Lara Arruda</i>
<i>Ivan Chaves de Magalhaes .</i>	<i>Olavo Lourenco Gomes</i>
<i>Jaime Humberto Mendes</i>	<i>Paulo Roberto Monti Souza</i>
<i>João Das Graças Santana</i>	<i>Pedro Fortunato de Sales</i>
<i>José Antônio Resende</i>	<i>Peter V. Espinoza Montenegro</i>
<i>José Carlos Leao</i>	<i>Rafael Antunes Vieira</i>
<i>José Das Graças Santana</i>	<i>Renaldo Nunes</i>
<i>José Do Carmo Rabelo</i>	<i>Reni Ferreira de Arruda</i>
<i>José Geraldo de Mesquita</i>	<i>Ronaldo Luiz Ferreira</i>
<i>José Itamar de Almeida</i>	<i>Sebastiao Donizetti Monti Souza</i>
<i>José João Ribeiro</i>	<i>Thelma Ramos Silva</i>
<i>José Maria de Moraes</i>	<i>Valjean Lopes da Silva</i>
<i>José Messias da Silva</i>	<i>Vicente Paulo dos Anjos</i>
<i>José Modesto de Oliveira</i>	<i>Walter Celso de Azevedo Dias</i>
<i>José P. de Medeiros Campos</i>	<i>Wander Resende de Araujo</i>
<i>José Roberto Carvalho Zaponi</i>	<i>Wantuil Costa Filho</i>

2ª Turma – 1984/2

<i>Alcy Marcos da Silva</i>	<i>Antônio das Graças Farias</i>
<i>Alvaro Luis A. da Silva Campos</i>	<i>Carlos Guilherme Trombetta</i>
<i>Alvaro Tapias Chinchilla</i>	<i>Carlos Harx Braga de Figueiredo</i>
<i>Amarilio Augusto de Paula</i>	<i>Carlos R. Victoria de Oliveira</i>
<i>Andre Luiz Borges Couto</i>	<i>Celia Maria da Silva D'ajuz</i>
<i>Anselmo Consolatrix Maia</i>	<i>Celso Antônio Spaggiari Souza</i>

Claudio R. Ferreira Mont'Alvão
Diniz Antônio de Oliveira
Diomar Roberto Barro
Djalma Bessa Ferreira
Elias Andre Dardengo
Elvio Lúcio de Carvalho
Erival Alves de Lima
Euripedes Ronaldo A. Ferreira
Evaldo Nunes Spinola
Floriano Olinto Filho
Gilberto Menezes
Guaraci Gonçalves
Ione Gomes Adriano
Ione Pereira Franca
Ivo Aparecida de Mendonça
Izoldino Roberto Filho
Jaime Tietzmann
João Carlos Borges Coelho
João Carlos de Sousa
João Carneiro Filho
João Luiz Stringheta
José Aparecida Bahia
José de Souza Camilo
José Evilazio Mendes Cardoso
José Lessa Couto
José Marcos Bardengo
José Maria Dalcolho
José Milagres Silva Araujo
José Olimpio Dias Mendes
José Renato de Oliveira
José Renato de Souza
José Rogerio Ferreira
José Tabajara Costa Pinheiro
Kathia M. Guimaraes L Chaves
Laercio Loures

Leandro Pereira Lima
Luciano Esteves Peluzio
Luiz Carlos Machado Rodrigues .
Luiz Eugênio Receputi Silveira
Luiz Roberto Ribeiro do Vale
Marcio Ribeiro do Vale
Marcos Antônio Albuquerque
Marcus Vinicius Sandoval Paixão
Maria C. Junger D Dargengo
Maria Dolores Silva Fontes
Maria Ines de Campos Liberatori
Maryberg Luna Paes Pereira
Mério Sérgio Costa Vieira
Mirian Tavares Dias Cardozo
Oberdan Everton Zerbinatti
Odorico Neves da Silva
Olga Diniz de Carvalho Botelho
Onofre Dardengo
Oscar L. Godofredo Junior
Osmar Benevenuto da Silva
Paulo C. Pinheiro de Azevedo
Paulo J. Pucci de Oliveira
Paulo Martins da Silva
Paulo O. de Lima e C. Araujo
Paulo R. Chaltein de A Ribeiro
Rafael Lima Damasceno
Roberto Fernando Fermo
Sebastiao de Jesus Costa
Teresa C. Nunes Lamounier
Teresinha de J. F. dos Santos
Vagner Almeida
Valeria E. Gomes Rodrigues
Victor Eugênio Arab Reis
Victor Manuel Aleixo
Yatico Hyakawa

3ª Turma – 1985/1

Jeferson Leudes Mourao

4ª Turma – 1985/2

Adolfo Fernandes de Lima Filho
Airtton Ferreira Araujo
Alcides Tibaldi
Alonso Pereira de Farias
Antônio Carlos Loureiro Lino
Antônio Celso Pasquini

Antônio Divino Jacob
Antônio T. Correia Vasconcelo
Ari de Mari
Arnaldo Pantoja da Costa
Augusto Vitorio Servelin
Aurino Francisco de Lima

Carlos A. Brassiliano Campos
Carlos Alberto de Oliveira Leite
Carlos A. Gomes dos Santos
Carlos Alberto Viera Pires
Carlos Eduardo Medeiros
Celso Leal
Cosme de Almida Farias
Elson da Costa Passos
Francisco da Chagas Lino Lopes
Francisco de Assis Gomes .
Francisco Fernandes Pinheiro
Geraldo Osorio Gomes
João Batista de Lima
João Elmar Freire Magalhaes
João Sebastiao Flores da Silva
José Antônio Perreira
José Aroldo Prudente Machado
José Carlos Ferreira
José Donizete Borges
José João Peixoto
José L. do Nascimento Rabelo
José Paulo Vieira de Souza

José Soares de Lima
Luiz Alberto Ferreira
Luiz Amancio de Freitas
Luiz Antônio Silva Menezes
Luiz Pereira Neto
Manoel Dias Cardoso
Maria Celia dos Santos
Maria T. G Castro Oliveira
Mário Saveiro Spalatti
Maurilio Carlos da Silva
Murilo de Deus Bernades
Nelson Rafael da Silva
Olegario Baldo
Paulo Roberto Ceccon
Ricardo Dias
Sebastiao Rocha Nascimento
Ulisses Nascimento de Souza
Valdir Alves da Silva
Vicente de Castro Santos
Vicente Pereira de Almeida
Vilson Dantas dos Santos
Walter Antônio Rodrigues

5ª Turma – 1986/2

Uverlando Teixeira da Silva

6ª Turma – 1987/2

Raimundo Nonato da Silva Lima

7ª Turma – 1994/2

Celso Aparecido Mancin

8ª Turma – 1996/1

Orlando Bergamaschi Filho

2.8 Medicina Veterinária*



Aula prática

Em 8/12/1992 foi autorizado o funcionamento do curso de graduação em **Medicina Veterinária**, com 40 vagas anuais. O curso teve início em 1993.

Naquela época, eram ministrados na ESAL seis cursos de graduação: Agronomia, Engenharia Agrícola, Engenharia Florestal, Zootecnia, Administração Rural e Licenciatura Plena para Graduação de Professores da Parte de Formação Especial do Currículo do Ensino de 2º Grau-Habilitação em Técnicas Agropecuárias e 7 cursos de pós-graduação, inter-relacionados, destacando-se, em consequência, uma boa infra-estrutura no Câmpus, no aspecto de área física, laboratórios, fazendas experimentais, com seus rebanhos de animais de grande, médio e pequeno portes, complementados pela estrutura administrativa, de pessoal docente, experiente e treinado. Estavam sendo concluídos projetos de criação de novos cursos de graduação em diferentes áreas, visando a maximizar os recursos da ESAL e atender a demanda regional.

O curso de Medicina Veterinária era o único que faltava para a ESAL fechar o círculo de estudos e cursos na área de ciências agrárias e fortaleceria, de forma insofismável, os cursos já existentes. A implantação desse curso viabilizaria estudos em áreas cujo desenvolvimento ainda era limitado, e atenderia à clientela e a demanda na região de profissionais nessa área.

O Distrito Geoeducacional 15 contava somente com um curso de Medicina Veterinária, localizado na cidade de Alfenas/MG. A necessidade não só da Região Sul de Minas, mas também de toda a Região Sudeste do país em absorver mão-de-obra especializada em Ciências Agrárias tornava-se evidente quando analisavam-se de dados fornecidos pelo CRMV-7, por meio dos quais se verificava que as regiões componentes do DEG-15 (Regiões Sul e Campos das Vertentes) absorvia 19% dos profissionais da área de Medicina Veterinária.

Lavras, pela sua localização geográfica privilegiada, inserida no sul de Minas Gerais, com área de influência nos Estados de São Paulo principalmente, e Rio de Janeiro, caracterizava-se como geradora de tecnologia pela presença da ESAL, transmitindo aos pecuaristas da maior bacia leiteira do país (responsável por 33% da produção nacional de leite) as tecnologias e resultados de pesquisas necessárias ao aumento da produção e produtividade, tão desejadas no momento político da época. A abrangência de todos os segmentos das Ciências Agrárias na Instituição resultaria em situação ímpar quanto à racionalidade e eficiência de aplicação de recursos humanos e materiais, como geradores de tecnologias próprias e imprescindíveis ao desenvolvimento agropecuário regional e nacional.

*Fonte: projeto pedagógico do curso de medicina veterinária

Relação dos graduados em Medicina Veterinária

1ª Turma – 1998/1

Cristiane Flora Villarreal

Emiliano Alves dos Santos Junior

Flávio José Lignani Bitencourt

Guilherme de Souza Gomes

Marco Aurelio Gava

Marcos Goulart Pereira

Maria Cristina Casaqui Carollo

Rogério Luis Isler

Silvio Luiz de Oliveira

2ª Turma – 1998/2

André Luiz de Queiroz

Andréa Maciel Ribeiro

Bruno Dittz

Cíntia Regina Fabbrini

Cynthia Delgado Macedo

Elaine Cristina Dias Sapaterra

Emerson Flávio Freitas Mota

Flávia Santin

Geraldo de Nardi Junior

Gustavo J. Von Glehn Dos Santos

Hudson Fernandes Castro

Isabel Cristina Alves dos Santos

Juracy de Souza Neto

Marcio Luiz Vianna Pereira

Ozorio Gonçalves Junior

Paola Ribeiro Seabra Eiras

Paulo Eduardo dos Reis Garcia

Roberto Monzani Villela

Sérgio Augusto Penha Dantas

Sheila Maria Vicente de Carvalho

3ª Turma – 1999/2

Adriana Mendes

Aline Mori

Andre Eduardo Souza de Sant'ana

Caio Regis Tristao dos Santos

Do Woong Kim
Douglas Haas de Oliveira
Eduardo de Assis Castro Leite
Fatima Maria Caetano Caldeira
Giovani Carvalho Pereira
Gizela Melina Galindo
Gleidiane Montemagni
Heleno Gonçalves de Paiva
Ivan Ribeiro de Castro
Jean Carlo Cury Manfredini

Jean Cristo Teixeira Ciarallo
Luciana Martins da Silva
Maria Isabel Roth P. R. de Carvalho
Marilisa Vieira de Souza
Mauricio Ferrari
Milton Carlos Grimm Costa
Miriam Aparecida dos Santos
Priscylla T. Chalfun Guimarães
Vanessa Harumi Tahara

4ª Turma – 2000/1

Andréia Maria Laczko Gebrael
Carlos Gustavo Servilha Lopes
Daniela de Melo Resende
Débora da Cruz Payão Pellegrini
Emiliana Gomes
Fabiana Cristina Sabino
Fernanda Midori Arakaki
Gilmar Martins de Santana
Helaíne Haddad Simões Machado

Isabel Cristina Ferreira
João Leandro Vera Chiurciu
Juliana Mori
Leandro d'Arc Moretti
Lorenza de Oliveira Andrade
Marcos V. de S. Leandro Júnior
Mariana Monteiro Peres
Paulo Eduardo Ferian
Ralf Augusto Silva Marins

5ª Turma – 2000/2

Adelmo Guilhoto Miguel
Adriana de V. Guimarães
Adriana Guion Monteiro
Ana Luiza Franco de Andrade
André de Paula Cannizza
Cristiane Garcia Boghossian
Daniel Guimarães Gerardi
Eder Ferreira Moraes de Jesus
José Walter da Silva Junior
Karina Gebrin Bachion

Laerte Aleixo Baldani
Leandro Souza Leite
Marcelo Ament Giuliani dos Santos
Miyuki Roberta dos Santos
Renata Guimarães Rolim
Renata Patrícia Fagundes Nunes
Rogério Garcia Leite
Santiago Conceição Albano
Sérgio Evangelista Rezende

6ª Turma – 2001/1

Cassio Marcelo Martins Corrêa
Daniella do Nascimento Schettino
Déborah Moreno Miron
Eric Onishi
Fabiano de Goes Nogueira
Fabiola Fonseca Ângelo
Laís de Matos Malavasi

Levy Heleno Fassio
Marcelo José Paschoal Sobreira
Narson Vinícius dos Anjos Lima
Osmar Alves Carrijo Junior
Paula Alessandra Di Filippo
Paula Roberta Mendes
Priscila Martin Docal

Tatiana Lille Walcácer

Vinicius Fogaça e Silva

7ª Turma – 2001/2

*Andrelisa Alves Salgado
Custódio Agostinho Freire
Daniella Carvalho Ribeiro
Danila Liziane Fonseca de Souza
Diogo Pierangeli Carvalho
Edmarcos Corrêa de Oliveira
Elisa Rezende Vieira
Elizângela Guedes
Fabrício Mendes Rêgo
Fernando Marcelo Micai Toledano*

*Flávia Casares Marcelino
Guilherme A. de Oliveira Cavalcanti
Márcia Aldigeri Okuyama
Melissa Sabo Silva
Ralph Guilherme da Silva Bruno
Renata Tyemi Sasaki
Rita Augusta de Carvalho
Sérgio Ricardo Teixeira Pereira
Vanessa Villarinho Bley*

8ª Turma – 2002/1

*Alessandra Costa Paiva
Ana Claudia Ferreira Rocha
Carolina Pereira Gregorio
Cinira Aparecida Prieto
Damien Souza Almeida
Daniela de Alcantara da Silva Leite
Deyse Marilda Kabeya
Dharana Guedes Mendonça
Dirce Emi Ono
Eliandra Antonia Pires
Erika Aparecida Oliveira
Evander Gonçalves de Oliveira
Fernando Marassi Martins
Flávia Coelho Nunes
Flávia Mumic Rocha*

*Francis Pedroso Fernandes
Gláucia Frasnelli Mian
Guilherme Pinheiro Borges Garcia
Juliana Prando Bittencourt Moreira
Karina Ferreira Duarte
Leandro H. N. Cunha de Oliveira
Liliane do Rocio Hoffmann
Márcio Gilberto Zangeronimo
Marco Aurelio Arpaia Valadares
Marina Herthel
Melissa Faria Martins
Patrick de Godoy Ceolin
Paulo Cesar Yanosteac Rodrigues
Vladimir Augusto Fortes de Oliveira*

9ª Turma – 2002/2

*Cassio Emanuel Bernardo
Claudia Marie Komiyama
Daniela Oliveira Carneiro
Delton José Pereira Junior
Denis Lucio Cardoso
Fabiano Cury Rodrigues
Fernando Cortez Pereira
Jamil Prado dos Santos
João Paulo da Exaltação Pascon
João Paulo Ferreira Nunes*

*José Nélío de Sousa Sales
Joseth Filomena de Jesus Souza
Lúcio Costa e Silva Cruz
Marcelo Hentz Ramos
Maria Cecília Nunes Domingues
Mário Valentin Sanchez Castro
Murilo Antônio Fernandes
Paloma Sá Queiroz
Renata Viana de Oliveira
Romulo Antônio Mendes Júnior*

Silke Verena Schwarzbach
Trícia Maria F. de Sousa Oliveira

Valério Mendes Rezende

10ª Turma – 2003/1

Alvaro Carvalho Vieira
Celino Simão de Lima
Eduardo Oliverio Bosio
Flávia Lopes Dionizio
Grazielle Lopes Capelo
Josye Oliveira e Vieira
Leandro Carvalho Vieira
Maico H. Barbosa dos Santos
Marcos Rodrigo Dias Machado

Maurício Gomes Favoreto
Miller Pereira Palhão
Peter Bitencourt Faria
Regina Yokoi
Ricardo Peixoto de Melo
Sérgio Ribeiro Cruvinel
Tânia Maria Pereira Alvarenga
Tatiane Menezes Gurian
Wilmer Arnol Ventura Espinoza

11ª Turma – 2003/2

Andrês Sales Coelho
Aneli Marques Neves
Bráulio Ferreira de Queiroz
Bruno Benetti Junta Torres
Daniel Tabim Mascarenhas
Daniela de Souza Herrera
Esther Furuichi Maia
Fabiana Barbosa Silva
Fabiana Eloy Bigão
Fábio Santos Bahia
Fernanda Pinheiro Lima

Izabela Rodarte Falco
Leandra Queiroz de Melo
Marcela Vieira Duboc
Miriam de Andrade Pereira
Paula Takeara
Pedro Valter Gonçalves de Macedo
Renan Toledo Franciscatto
Tatiana Silveira
Vilmar Agenor de Araujo Junior
Ziara Aparecida Isaú

12ª Turma – 2004/1

Adriana Brasil Ferreira Pinto
Ana Gabriela Valério
Clovis Henrique Santos Ladeira
Endrigo Gabellini Leonel Alves
Fabiola Ribas
Gisele Patrícia do Couto Oliveira
Gislene Bremer de Oliveira
Guilherme Coelho Medeiros
Imirá Caldani Bezerra
Lidia Marinho Silva Lima
Lilian Mara Kirsch Dias
Luís Eduardo Trindade Grégio

Marcelo Costa Rodrigues
Marcus Antônio Rossi Feliciano
Maria Fernanda T. de Oliveira
Marlon Henrique Paiva Guedes
Matheus Soares da Silva Ferreira
Milena Martinelli Watanuki
Natanael Lamas Dias
Roberta Saldanha Triviño
Sidney Sampaio Nogueira
Simone de Mello Campos
Tatiane de Fátima Brandão Oliveira
Thaís Campos Marques

13ª Turma – 2004/2

Ariane Flávia do Nascimento

Bruno César Oliveira Leite

Bruno Lima Muniz
Daniela Tupy de Godoy
Diego Magri Bernardes
Fábio Francisco Pires Vara
Felipe Augusto Kroll
Fernanda Helena Saraiva
Giovanna Santesso Takakura
Jankerle Neves Boeloni
Joana Miller
Luciana Orsi Agostini

Ludmila Maria Azevedo Ponciano
Murilo Flamini
Paula Desjardins Brienza
Rafael Coutinho Finamor Chiaradia
Rafael Gonzaga Moreira
Tatiana Tavares Silva
Thaís Santos Vianna
Waleska Tobo Pastori
Willer Guimarães e Silva

14ª Turma – 2005/1

Alessandra Yukie Suiama
Alessandro Rodrigo Belon
Aléssio Batista Miliorini
Camila Garcia Mattiello
Camila Prado Lenzi
Eliana Pinto
Flaviane Castro de Faria
Iris Cristina Santos

Maíra Mendonça Braz de Andrade
Mariana Ferreira de Almeida
Marianne Pinto da Silva Kramer
Melissa Prosperi Peixoto
Patrícia Resende Diniz Caires
Paula Duarte Silva Rangel Garcia
Rodrigo Carvalho Silva
Tiago Amaral do Nascimento

15ª Turma – 2005/2

Anelise Carvalho Nepomuceno
Bruna Franco Massa
Bruna Paola Manetta
Carina de Barros Paes
Carlos Augusto Pereira Guimarães
Carolina Peroni de Jesus
Celso Eduardo de Barros Soares
Demétrio Junqueira Figueiredo
Eladio Efrén Saldaña Caballero
Estêvão Domingos de Oliveira
Fernanda Pequini
Grazielle Y. de Vilhena Cardoso
Gustavo Akira Habe
Jesus Dario Ureña Tejedor

Joana Weel
Karen Roberta Ferreira Schmidt
Karime Vellasco Silva
Lizandra Vercezi Rossato
Maira Souza de Oliveira
Maria Emilia Canoa de Godoy
Pablo Henrique Andrade Carvalho
Pedro de A. Pimenta Ribeiro
Ricardo G. Gomez Puglia Junior
Sérgio de Mello Novita Teixeira
Simone Guimarães Palma
Tammi Lemes Franco Ribeiro
Valério Oliveira Vilela

16ª Turma – 2006/1

Ana Luísa Neves Alvarenga
Angelica Oliveira de Almeida
Bruno da Silva Pimenta
Camila Suiane Barbosa da Silva

Catia Helena de Almeida Lima
Érica Sugiura
Everton Lopes
Glauce Helena Prado

*Gustavo Cunha Almeida Silva
Isabel Rodrigues Rosado
Janahi Sousa Ticianelli
João Irineu da Mata Júnior
João Luiz Pratti Daniel
Leandro Fadel*

*Leydiluce Vieira Resende
Marcela Alice de Andrade
Marcus Vinícius de Moura Barros
Rooveth Luis Melo de Souza
Valéria Trombini Vidotto*

17ª Turma – 2006/2

*Andressa Francisca Silva Nogueira
Carlos Augusto Gomes Leal
Clayton Israel Nogueira
Daniel Júdice Vilela
Danielle de Assis Andery
Diogo Figueiredo Mesquita
Eduardo Silva
Fabiano Jardini da Cruz
Fernanda Dornelas Florentino Silva
Fernanda Pereira Corbeira da Silva
Janaina Benetti
Junio Fabiano dos Santos*

*Leandro Lima
Maria Carolina Ribeiro
Mariana Afonso Monteiro
Mariana Tessarioli
Milton Ghedini Cardoso
Patrícia Lopes Andrade
Rafael José Gonçalves Cattelan
Ricardo Lima de Melo
Rodrigo Francisco Vieira Lourenço
Rodrigo Otavio D. de Salles Rossi
Saulo Petinatti Pavarini
Ulisses de Pádua Pereira*

18ª Turma – 2007/1

*Bruno Roberto Fagundes Lima
Bruno Sivieri de Lima
Daniela Ravetta Inostroza
Fernanda da Silva Fernandes
Gustavo Maia Martin
João Carlos Gomes Neto
Julliana Melo Ferraz*

*Leandro Silva Ribeiro
Liliam Carla de Araujo
Lilian Claudia Gionda
Luciane dos Reis Mesquita
Michel Blézins de Arruda
Rodrigo Abbud Breviglieri*

19ª Turma – 2007/2

*Alessandra do Vale Bertolucci
Alessandro Kojima Cardoso
Aline Cristina Martins Port
Anselmo de Oliveira Moreira
Bianca Gerardi
Caio César Ferrari Casadio
Camila Franco de Carvalho
Crystiane Carvalho Magno
Daniele de Lima
Dominique Pinto da Silva
Eliane Aparecida Stradioto*

*Eugênio Lima Muniz
Fernanda Vivacqua Gomes
João Paulo Campos Romualdo
Juliana Hayashi Tannura
Karen Maciel de Oliveira
Livia Pinheiro Chagas da Cunha
Marcela Borges Nunes
Marília Masello Junqueira Franco
Mauricio Oliveira Salan
Paulo Renê da Silva Júnior
Priscilla Mirian de Souza Silva*

*Rafael Limeira Rodrigues
Régis Henrique Barbosa Ferreira
Renata Luci Rios*

*Rosane Marques de Resende
Sarah Bicudo de Oliveira*

20ª Turma – 2008/1

*Alessandra Silva Dias
Amanda Monteiro Nogueira
Ana Paula de Carvalho Ferreira
Bruno Zambelli Loiacono
Elaine Santana Gonçalves
Enne Aiala Rodrigues de Paula
Fernanda Spagnoli Delben
Fernando de Andrade Mancilha
Fernando P. Lima de Almeida Prado
Giza Machado de Lima Cabral*

*Igor César Alves
Jaqueline Rodrigues Bahia
Larissa Maia Melo
Mabili Marques Barbosa
Maria Elisa Valli Cardoso
Marina Mendonça de Miranda
Ozana de Fátima Zacaroni
Pedro Henrique Amancio Afonso
Roberta Renzo
Sancho Siécola Junior*

2.9 Ciência da Computação*

FOTO COM REGINA

Em 1996 foi aprovada a criação do curso de graduação em **Ciência da Computação**, com oferta de 50 vagas anuais. O curso foi iniciado em fevereiro de 1997. **Nesse ano, a UFLA deixa de ser uma Universidade especializada em agrárias e começa a ser plural.**

Nessa época, o uso da tecnologia estava presente no cotidiano das pessoas. Termos técnicos da área de informática tornaram-se corriqueiros. Palavras como Internet, Multimídia, Software, Hardware, entre outros, já faziam parte do vocabulário corrente de milhares de jovens e adultos. Não se poderia imaginar, naquela época, um texto de dissertação de mestrado, uma tese de doutorado ou mesmo um trabalho escolar de segundo grau feitos a mão ou em uma máquina de escrever. Mesmo pessoas antes resistentes aos avanços tecnológicos, aos poucos foram impelidas a usarem essa ferramenta.

A criação do curso de Bacharelado em Ciência da Computação, no Departamento de Ciências Exatas da Universidade Federal de Lavras (UFLA), foi ao encontro das necessidades do mercado profissional brasileiro e, mais especificamente, do mineiro, no sentido de suprir as carências existentes, que tendiam a aumentar.

O estado de Minas Gerais é considerado um dos principais pólos industriais do país, com grande capacidade produtiva, alvo de investimentos nacionais e estrangeiros. No entanto, apesar de os dados comprovarem a pujança econômica do estado, a análise mostrava que Minas era extremamente carente de cursos de graduação na área de Informática. Havia 17 instituições de ensino superior em Ciência da Computação no estado de Minas Gerais, entre escolas federais e particulares, das quais, apenas três na Região Sul do estado de Minas Gerais, e nenhuma de ensino público e gratuito.

*Fonte: Projeto pedagógico do curso de Ciência da Computação

Relação dos graduados em Ciência da Computação

1ª Turma – 2001/1

*Adalberto Diniz de Souza
Allan Massahud de Carvalho
Antônio Carlos Alves Silva
Awdrey Vieira Vilela
Bruno Campana Aragon
Carla Rodrigues Figueiredo Lara
Cristiano Leite de Castro
Dácio Miranda Ferreira
Douglas Machado Tavares
Edna Mie Kanazawa
Erasma Evangelista de Oliveira*

*Karina Dutra de Carvalho
Leandro de Andrade Rochelle
Leonardo Camargos de Almeida
Leonardo Vieira da Costa
Lucas Bueno dos Reis
Renato de Souza Gomes
Rosiane Aparecida Oliveira
Vanessa Godoy Kinoshita
Webert Tomaz
Wellerson Lopes da Silva*

2ª Turma – 2001/2

*Ari Elisei Vilela
Carlos Jackson Dias Duarte
Eduardo Teodoro Silva Júnior
Érika Barbosa Franco Marra
Guilherme Tadeu Silva Timóteo*

*Gustavo da Silva Lima
Hesli de Araujo Carvalho
Jerusa Michelinne Lopes
Juliano de Almeida Monte-Mor
Leandro Junqueira G. Miserani*

Marcelo Caetano Martins Muniz
Marcos Aurelio Domingues
Maria C. R. Martins da Cunha
Mário Luiz Rodrigues Oliveira
Rodrigo de Oliveira

Rodrigo Felício dos Santos
Rodrigo Marinho Passos
Rondinelli da Silva Carvalho
Sérgio Augusto Carvalho Gomes
Vanessa Teodoro

3ª Turma – 2002/1

Alessandra Guaracy de Oliveira
Alisson Gomes Cerqueira
Carlos Eduardo Ribeiro
Deive Ciro de Oliveira
Gláucia Braga e Silva
Joseane Alves Freire

Livia Maria Possato
Marcos Paulo de Mesquita
Marcos Robson Dias Duarte
Paulo Sérgio R. de Carvalho
Tiago Freire Garcia
Walter Flávio Pimenta Júnior

4ª Turma – 2002/2

Adonias Amorim de Lima Júnior
Alberto da Silva Rodrigues
Alexandre Paulo da Costa Riani
André Alves Duarte
Carlos Alberto M. C. Palhares
Decius Vinicius Mota Pereira
Diogo Pereira Santiago
Edimilson Batista dos Santos
Ewerton Antônio da Silva
Fábio Cerávolo de Oliveira
Fernando César da Conceição
Giselle Silva Magalhães
Gustavo Carvalho Gomes
Gustavo José da Silva
Herbert Magalhães Dutra Junior
Joeva Cristina de Andrade

Josiane Magalhães Teixeira
Marcell Borges C. de Carvalho
Marco Túlio Freire
Néliton Antônio Campos
Patrícia de Siqueira Ramos
Patrícia Inêz de Andrade
Pedro Pereira Azevedo Lima
Pedro Ribeiro de Andrade Neto
Ricardo A. Naberegny de Lara
Rodrigo Maia Costa
Roosevelt Mairink dos Santos Junior
Suênio Trindade Alves
Thales Evandro Simas Junior
Valcimar Ferreira de Carvalho
Vânia de Carvalho Marçal

5ª Turma – 2003/1

Andréia Rodrigues de A. Schneider
Bruna Chesye Dias
Cassia Aparecida Marques Batista
Cícero Garrozi
Diego Mello da Silva
Ederson Fonseca Santos
Fernanda Rodarte Lopes
Franciscarlos N. de Ávila Pereira
Frank Mendes Nobre

Geraldo Milton Fernandes Júnior
João Guilherme de M. Goulart
Lélia Maria de Andrade
Luciano Camarano
Marcelo Naves Ladeira Silva
Marcos Rogerio Alonso
Michel-Ange R. Jean-Baptiste Junior
Michelle de Lourdes Pimenta
Renato do Amaral Lemos

*Samuel Pereira Dias
Thiago Silvestre Amâncio
Vinicius de Melo Freitas*

*Wanner Vinicius Fagundes Lima
Wendel Malta de Assis*

6ª Turma – 2003/2

*Adriana Zanella Martinhago
Adriano Arlei de Carvalho
Alexandre Henrique Vieira Soares
Anderson de Rezende Rocha
Antônio Galvão de Rezende Filho
Carmen Lúcia Matheus
Daniel Akira Numajiri
Elmo Melquíades de Souza Júnior
Erika Utiana
Erivelton da Silva
Flávia Loschi Marques da Silva
Flávio Leite de Castro
Flávio Luís Alves
Geovane Nogueira Lima*

*Guilherme Stella Ravagnani
Igor Chalfoun Pomárico de Souza
João Bosco Estevam Margarida
Júlio César Alves
Júlio Cesar Teodoro da Silva
Luiz Augusto Vieira Pinto da Silva
Matheus Garcia B. de Figueiredo
Paulo Rogério Souza Rocha
Ricardo Soares Bôaventura
Rodrigo Moreira de Souza Rocha
Rodrigo Nazaré da Silva Leite
Samuel R. de Sales Campos
Wagner Silva*

7ª Turma – 2004/1

*Adler Diniz de Souza
André Tadeu Santos Fialho
Carlos Eduardo de Andrade
Carlos Jones Rebello Junior
Cristhiane Xavier Figueiredo
Elaine Muniz Barbosa
Fabiano Yukio Otsuka
Fabrício de Almeida Oliveira
Fabrício Rodrigues de Oliveira
Flávio Lucio Nogueira Batista
Gabriel Otavio Trevisani Cavalari
Juliana de Fátima Franciscani*

*Luciano Mattioli
Luís Fernando de Abreu Porto
Luis Henrique R. T. da Cunha
Luiz Eduardo Simeone
Marlon João Santos Ribeiro
Michele Nasu Tomiyama
Renata Teles Moreira
Robert Fabricio Subtil
Rodrigo Franco Toso
Vanessa Cristina O. de Souza
Viviane de O. Carvalho Garcia*

8ª Turma – 2004/2

*André Ribeiro Barros
Antônio Elizeu da Rocha Neto
Daniela de Souza Machado
Giuliano Ferreira Figueira
Henderson A. de Oliveira Silva
Heron Vieira Aguiar
Humberto César B. de Oliveira*

*Lauro Duarte do Carmo
Maria Emília F. Gonçalves
Mariane Moreira de Souza
Rafael de M. Dias Frinhaní
Rafael V. Mesquita dos Santos
Renato Ramos da Silva
Rodrigo Nani França*

Ulisses Rezende Teixeira

Wellington de Oliveira Neto

9ª Turma – 2005/1

Alisson Rodrigues Rocio

Márcio Paixão Dantas

Amanda Sávio Nascimento e Silva

Michelet Del Carpio Chávez

Charles Danilo de Souza

Rafael Augusto de Melo

Daniel Cardoso Gomes

Roberto Damiani Mendes

Fabiano Fernandes de Souza

Rodrigo Colli

Fábio Ossamu Hasegawa

Rosana Áurea Tonetti Massahud

Fernanda Possato Ribeiro

Thiago Cruzeiro Rueda

Germana Oliveira Couto

Tiago Gonçalves Botelho

Josué Tzan Hsin Ma

Vicente de Paula e Silva Neto

Lucí Aparecida Nicoláu

10ª Turma – 2005/2

Adriano César de Oliveira
Alessandro Liebman
Anderson Oliveira Faria
Daniel Liebman
Fabricio de Carvalho Silva
Felipe José Gomes Ribeiro
Guilherme Ferreira Bonfioli
Juliana Ochner
Leonardo Aparecido Ciscon
Marcos Vinícius Soares

Marcus Vinicius Carneiro Martins
Maykel Melo da Silva
Renato Luiz Bianchini
Renato Silveira
Ricardo Luis dos Reis
Tatiana Ribeiro Hipólito
Thiago Valeriano Araújo da Silva
Thomaz C. de Andrade Oliveira
Weslei Alvim de Tarso Marinho

11ª Turma – 2006/1

Alison Zille Lopes
Breno Batista Machado
Bruno Silva de Oliveira
Crysttian Arantes Paixão
Joelma Cristina Costa
Leandro de Paula Silva
Lucas Lourenção Silva Pereira

Marco Túlio Nogueira Silva
Marcos Oliveira Junqueira
Renato de Souza Gomes
Ricardo Marques da Costa
Vanessa Maira de Paiva Silva
Vanessa Rodrigues Borges
Vinícius Resende Ribeiro Santos

12ª Turma – 2006/2

Adriano Olimpio Tonelli
Alexandre A. da Silva e Oliveira
Almir de Jesus Costa
Anderson Vignatti
Carlos Eduardo M. Cobucci
Danilo de Souza Bittencourt
Fábio Manuel Paschoalini

Felipe Leal Valentim
Janaina Faria de Oliveira
Nelton Vinícius Matioli Santos
Patricia Aparecida Proença
Rodrigo Pereira dos Santos
Rodrigo Teixeira Silva
Rubens Takiguti Ribeiro

13ª Turma – 2007/1

Aleksander Maduro França
Alexandre Chaves Coelho
Alysson Alexander Naves Silva
André Luiz França Batista
André Luiz Sales
Danilo Machado Pires
Diarley Cardoso de Souza
Éden de Oliveira Pinto Coelho
Emiliane Silva Soares

Fillipe Gustavo Brandão
Gleimar Botelho Baleeiro
Michelle Cristina Alves de Andrade
Otávio Nery Cipriani
Rafael Guilherme Rocha e Silva
Ramon Simões Abílio
Rodrigo Pereira Moreira
Viviane Emilhana Costa

14ª Turma – 2007/2

*Analdo Teixeira de Sousa Júnior
Claudiane Maria Oliveira
Daniel Guimarães do Lago
Dilson Lucas Pereira
Gabriel Chaves Afonso Coutinho
Gustavo Figueiredo Araújo
Janderson Rodrigo de Oliveira*

*Jorge Chaves Barbosa
Marlon Mendes Mendonça
Ricardo Emerson Julio
Rodrigo Duarte Araújo Pereira
Thiago Alves de Araujo
Vinicius Dupas Bragagnollo*

15ª Turma – 2008/1

*Aline Marques Del Valle
Bianca Alves de Almeida
Bruno Arriel Rezende
Diego Nogueira Teixeira
Ednaldo Oliveira Lima
Eduardo Antônio da Silva*

*Jaime Daniel Corrêa Mendes
Nemésio Freitas Duarte Filho
Stella Fonseca Amâncio
Straus Michalsky Martins
Tiago Vinicius Paiva do Carmo*

2.10 Ciências Biológicas*



O curso de **Ciências Biológicas** teve início na UFLA em 17/2/2003, com oferta de 50 vagas anuais. A UFLA, sendo uma instituição com grande tradição no ensino, pesquisa e extensão em ciências agrárias, possuía características que proporcionavam uma condição ímpar para o desenvolvimento de um curso de graduação em Ciências Biológicas, capaz de formar um profissional que compreendesse o ambiente agrícola sob uma nova ótica e que interagisse, em sua formação, com profissionais da área agrária.

Tradicionalmente, os cursos de Ciências Biológicas foram criados e desenvolveram-se à sombra dos cursos das áreas médicas. Esse fato criou um desinteresse pelo ambiente agrícola e por questões ligadas à pesquisa básica e aplicada a esse setor. Entretanto, a agropecuária estava em franca modificação, no sentido de adaptar as tecnologias e processos atuais, visando a obter maior sustentabilidade produtiva e ambiental. Para responder a esse novo paradigma, fazia-se necessário tanto investimento público e privado em pesquisa, quanto a formação de profissionais na área de Ciências Biológicas, qualificados para esse desafio.

A UFLA encontrava-se em ponto estratégico para o desenvolvimento do curso de Ciências Biológicas, devido ao seu posicionamento geográfico, tamanho da cidade-sede e às características e formas de uso do ambiente biótico da região. O censo de 1998 indicava o aumento na procura por universidades localizadas em cidades do interior. Esse fato refletia a tendência da descentralização do ensino no atendimento a demandas regionalizadas e migração do ensino superior de qualidade para institutos localizados em cidades com maior nível de segurança pública e qualidade de vida compatível com a atividade intelectual. A criação do curso de Ciências Biológicas em Lavras viria ao encontro dessa tendência nacional e supriria a demanda regional por profissionais dessa área do conhecimento, na medida em que se

aproximava a formação de profissionais aos setores produtivos locais.

A grande diversidade de ambientes da região onde se localiza Lavras era outro fator que favorecia a instalação de um curso de Ciências Biológicas na UFLA. A região é composta por um mosaico de diferentes formações geológicas e vegetacionais. Na região, encontram-se áreas com diferentes fisionomias de cerrado, desde o campo limpo ao cerrado *sensu stricto*. A própria UFLA já possuía, em sua área, duas pequenas reservas naturais, uma de cerrado e outra de floresta estacional semidecidual. Além disso, Lavras encontra-se próxima aos contrafortes da Serra da Mantiqueira, sendo comum na região a presença de campos limpos de altitude, campos, cerrados rupestres e matas de galeria, ao longo dos cursos d'água dessas áreas mais elevadas.

Esses diferentes tipos vegetacionais, a grande variação em termos de solo e topografia, as diferentes formas de ocupação humana e suas interações com o ambiente natural transformaram a região de Lavras em um verdadeiro laboratório natural, oferecendo inúmeras oportunidades de pesquisa, tanto em termos das dinâmicas naturais desses ambientes, quanto em relação à interação entre o homem e os recursos naturais.

*Fonte: projeto pedagógico do curso de Ciências Biológicas

Relação dos graduados em Ciências Biológicas

1ª Turma – 2006/2

Ana Paula Moraes Martins Almeida
Ana Paula Pires Sant'Ana
Caio César Salgado
Elisandra de Almeida Chiquito
Flávia Fernandes Carneiro
Gislaine Aparecida Carvalho
Larissa Fonseca Andrade

Luciana de Paula Naves
Ludimilla Portela Zambaldi Lima
Marília Lourenço dos Santos
Meline de Oliveira Santos
Priscilla de Sousa Geraldino
Suellen Bárbara Ferreira Galvino
Thiago Alves Magalhães

2ª Turma – 2007/1

Amanda Luisa Meireles Teixeira

Caio Tavora R. Coelho da Costa

*Carolina Delfim Fernandes Lima
Cassius Nonato de Souza Freire
Elisa Rabelo Matos
Fernanda de Oliveira Bustamante
Giordane Augusto Martins
Henrique Ueti
Jana Menegassi del Favero
Joyce Mendes Andrade Pinto
Larissa Gomes da Silva
Larissa Mara de Andrade
Liana Sisi dos Reis*

*Marcelo Rodrigues
Monalisa Heleno Carneiro
Nádia Alves Campos
Natália Casadei Crespo
Raphael Ricon de Oliveira
Renata G. V. de Castro e Souza
Richieri Antônio Sartori
Stéfanie Valácio Fontes
Thaís Oliveira do Carmo
Thais Paula de Souza
Vivian Hikari Kawasaki*

3ª Turma – 2007/2

*Ana Carla Resende Fraiz
Bruno Otávio Teodoro
Carlos Henrique Jacinto
Dejane Santos Alves
Emilienne Margueritte Silve
Fabricio Zelesnikar Ferreira
Gabriela Ferreira Nogueira
Grazielle Furtado Moreira
Grazielle Sales Teodoro*

*Karina Marjorie Silva Herrera
Karla Rodrigues Couto
Luis Fernando Tessarioli
Maria Fernanda do Prado
Marília Lara Peixoto
Marina da Silva Pereira
Michelle Faria Alves
Renata Cristina Barbosa
Ricardo Afonso Bonito*

4ª Turma – 2008/1

*Brenda Oliveira e Silva
Carolina Graçon Fochi
Cíntia Veloso Gandini
Cristina Machado Borges
Denise L. Hoshiba Takahashi
Diêgo Marcel Parreira de Castro
Henrique Abreu Rios Lohmann
Jaqueline Fidelis Duarte*

*Leandro Luz Moreira
Ligiane Martins Morás
Marcelo Pedrosa Gomes
Monik Evelin Leite
Nara Tadini Junqueira
Natália Carvalho Rosas Quinquiollo
Priscilla Lara Faria
Shayenne Elizianne Ramos*

2.11 Engenharia de Alimentos*

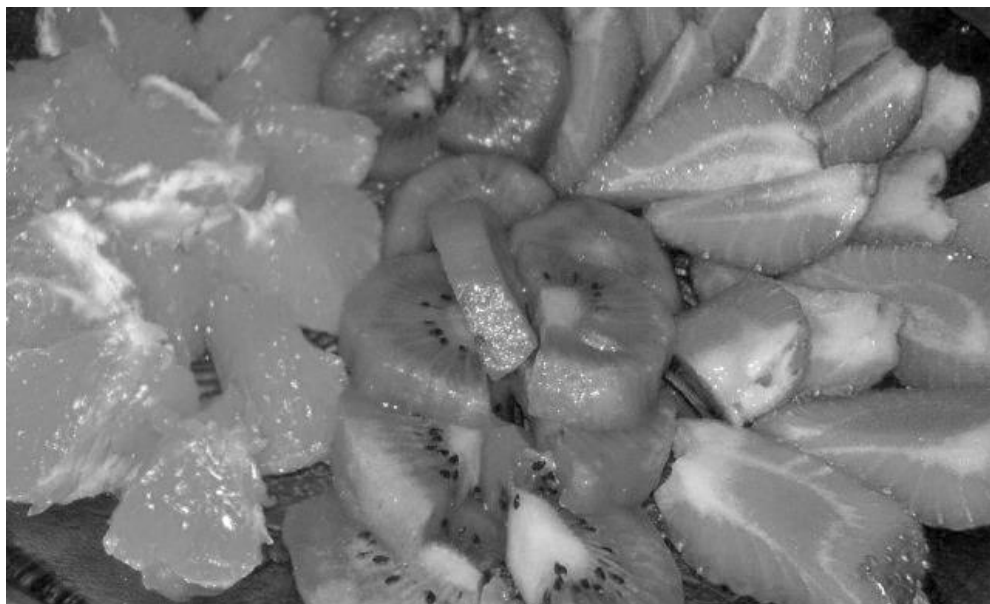

O curso de **Engenharia de Alimentos** foi iniciado na UFLA em 17/2/2002, com oferta de 50 vagas anuais.

Com toda a infra-estrutura que a UFLA dispunha, o Departamento de Ciência dos Alimentos, pelas próprias condições físicas, de recursos humanos e de tradição no ensino e pesquisa, durante aproximadamente um quarto de século, propôs-se a sediar um curso de Engenharia de Alimentos em nível de graduação. Seria o segundo curso de Minas Gerais, pois o primeiro estava em Viçosa, Minas Gerais, situada na Zona da Mata, distante a mais de 300 km de Lavras. Acrescentava-se, ainda, o fato de Lavras estar localizada no sul de Minas, região em franco desenvolvimento industrial, e próxima dos três maiores pólos industriais do país.

A necessidade de um profissional qualificado para desenvolver atividades especializadas nas indústrias de alimentos tornou-se uma realidade no mundo todo. Devido aos conhecimentos básicos em todos os aspectos, relativos a alimentos, aditivos e equipamentos, o Engenheiro de Alimentos estava sendo bastante requisitado no setor

de marketing e vendas de equipamentos, tanto no âmbito nacional quanto no internacional.

Com base em estudos sobre a necessidade de determinado produto no mercado consumidor, o Engenheiro de Alimentos pesquisa e desenvolve novos produtos alimentícios. Utiliza seus conhecimentos em matérias-primas, processos e equipamentos, fornecendo os subsídios necessários para o lançamento de um novo produto e propondo argumentos de vendas e bases para cálculos de custos. Destaca-se a participação do Engenheiro de Alimentos nos projetos de adaptação e nacionalização de componentes no setor de equipamentos.

A expansão industrial e metropolitana do país impulsionou um novo mercado para inúmeros alimentos industrializados. Essa expansão exigia a atualização e melhoria da qualidade dos produtos já existentes.

O curso de Engenharia de Alimentos tem como objetivo formar profissional da área de Engenharia capaz de desempenhar, com propriedade, as atividades de Engenharias aplicadas à Indústria de Alimentos.

*Fonte: projeto pedagógico do curso de Engenharia de Alimentos

Relação dos graduados em Engenharia de Alimentos

1ª Turma – 2007/2

Aline Aparecida Trindade Pereira
Andressa Prado Vieira
Anirene Galvão Tavares Pereira
Elisa Carvalho de Moraes
Guilherme C. de Ávila Ramalho
Irene Luciana da Silva
Larissa de Oliveira Ferreira
Leandro Ribeiro Serra
Lívia Araujo Rodrigues
Ludmilla de Carvalho Oliveira

Luisa Pereira Figueiredo
Maralí Vilela Dias
Marcio José Renó
Michel Paulino Luz
Patricia Aparecida Pimenta Pereira
Raquel Martino Bemfeito
Rodrigo de Araújo Soares
Thales Leandro C. de Oliveira
Thiago Vasconcelos Pimenta
Wanderson Alexandre Valente

2ª Turma – 2008/1

Andresa Gomes

Cristiano José de Andrade

*Gustavo das Graças Pereira
Helena do Amaral Salgueiro Lima
João Paulo Fernandes Vieira
João Walter Ribeiro Corrêa Júnior*

*Lígia Ferreira de Azevedo
Rodrigo Leandro Silveira
Silvana de Jesus Palma*

2.12 Licenciatura em Química*

FOTO COM REGINA

O curso de **Licenciatura em Química** foi iniciado em 17/2/2002, com oferta de 50 vagas anuais.

Segundo dados do INEP (Instituto Nacional de Estudos e Pesquisas Educacionais) da época, quase a metade (48%) dos 2,2 milhões de professores do ensino básico que estavam em atividade no País não possuíam diploma de nível superior. Os 1,064 milhão de professores que ministravam aulas sem terem cursado uma universidade poderiam ter problemas a partir de 2007, quando, de acordo com o artigo 87 da LDB (Lei de Diretrizes e Bases da Educação), só seriam admitidos professores habilitados em nível superior e, a partir da quinta série do ensino fundamental e no ensino médio, hoje 6º ano, segundo a LDB, o professor precisaria ter diploma de nível superior.

A análise da situação da educação no país e os cenários projetados para a próxima década expunham alguns dos enormes desafios a serem enfrentados. Os anos 90 mostravam avanços inegáveis que representavam um importante ponto de inflexão nas características estruturais do sistema educacional brasileiro.

Essa tentativa de mudança do sistema de ensino representava quase a universalização da cobertura do ensino fundamental e, pela progressiva democratização do acesso ao ensino médio (entre 94 e 99, o número de matrículas no ensino médio teve um crescimento de quase 60%), também sugeria o aumento da pressão social por

mais vagas no ensino superior, além de profissionais mais qualificados para o ensino médio.

A expansão do ensino superior era, portanto, inexorável e pressupunha uma melhoria da eficiência do sistema, particularmente das instituições públicas federais, que apresentavam elevada despesa por aluno.

As ações do governo em prol da educação priorizavam os cursos de graduação, com ênfase na qualificação dos professores do ensino superior. O curso de Licenciatura em Química da UFLA contribuiria para a formação de pessoal qualificado e capaz de atender às necessidades requeridas.

O Censo Educacional de 1998 indicava, pela primeira vez, que as instituições instaladas em cidades do interior já tinham mais alunos do que as das capitais. Isso propiciava uma descentralização do Ensino Superior, estreitando relações com o setor produtivo e contribuindo para o desenvolvimento regional e do país.

Existia, na região de Lavras, uma demanda bastante significativa de professores de química. Isso era observado pelo fato de que, muitas vezes, as aulas de química em colégios e até nas universidades ou faculdades eram ministradas por profissionais de outras áreas do conhecimento. As Universidades e Faculdades da região (Universidade de Alfenas-UNIFENAS, Fundação Educacional Comunitária Formiguense - FUOM, Fundação do Ensino Superior de São João Del Rey - FUNREI, Universidade Estadual de Minas Gerais - UEMG - Lavras) possuíam apenas curso de Ciências com habilitação em Química).

O curso de Licenciatura em Química na UFLA preencheria a necessidade de novos “mestres” na área do ensino de Química. Os Laboratórios da UFLA envolvidos na proposta apresentavam boa estrutura e parte do seu quadro de pesquisadores se encontrava envolvida em pesquisa básica e aplicada. Essas pesquisas certamente trariam também boas perspectivas de retorno social para o País e para o Estado.

*Fonte: projeto pedagógico do curso de licenciatura em química

Relação dos graduados em Química

1ª Turma – 2006/2

*Aldo Sena de Oliveira
Ana Cristina Barbosa
Ana Paula Garcia
Cláudia Mendes dos Santos
Elen Alvarenga de Jesus
Fernando José Vilela
Helton Michel Modesto Silva*

*Juliana Alvarenga Alves
Juliana Ribeiro do Carmo
Kele Tatiane Gomes Carvalho
Lidiany Mendonça Zacaroni
Lílian Karla de Oliveira
Melissa Soares Caetano
Michele Cristina da Silva Oliveira*

2ª Turma – 2007/1

*Anderson Assaid Simão
Fabiana Carla Silva Lara*

*Marcus Vinícius Juliaci Rocha
Vanessa Martins*

3ª Turma – 2007/2

*Aline Lefol Nani Guarieiro
Ana Paula de Lima Batista
Ana Paula Ruas de Souza
Custodio Luís Alves
Daniela Josa
Douglas Henrique Pereira
Elaine Inácio Pereira
Eliane Cristina de Resende
Franciane Pinheiro Cardoso
Hudson W. Pereira de Carvalho
Jakelyne Viana Coelho*

*Jeancarlo Pereira dos Anjos
João Henrique Lopes
Levindo Eduardo Martins
Luciana Pereira de Souza
Milene Aparecida Andrade
Milianny Gonçalves Camargos
Paulo Vitor Brandão Leal
Pedro Henrique de O. Gomes
Roberta Gomes Prado
Stefânia Priscilla de Souza
Thaís Cristina Silva de Souza*

4ª Turma – 2008/1

*Carlos Amaro da Costa Nunes
Eugênio Furtado de Souza
Francisco Guilherme E. Nogueira
Gustavo Henrique Pereira Luz
Liliane Henrique Torres
Lívia Botelho de Abreu*

*Livia Monique de Castro Faria
Luciana Batista de Paulo
Maria Isabele Trevisan Crespo
Marlon Nunes da Silva
Michelle Bitencourt
Samira Haddad Spiller*

3 Cursos Noturnos

Em 2006 foram criados na UFLA os cursos noturnos, medida que resultou na quebra da centenária tradição da instituição de ter apenas cursos diurnos. Nas primeiras turmas, serão formados aproximadamente seiscentos estudantes nos cursos de licenciatura em matemática, licenciatura em educação física, licenciatura em física, sistemas de informação, educação física e esportes, estando ainda previstos os cursos de direito, pedagogia e outros. Com a criação desses cursos, buscou-se otimizar o uso do espaço físico da Universidade, em parte ocioso no período noturno, além de atender ao desejo de trabalhadores, que impossibilitados de estudar durante o dia, matriculavam-se em escolas particulares de Lavras e de cidades vizinhas. Seriam beneficiados, também, aqueles que não estudavam porque não tinham condições financeiras em razão do alto custo das mensalidades. Além do caráter noturno dessa expansão, a UFLA assumiu de vez a contribuição social para a formação de professores, ofertando várias licenciaturas.

3.1 Licenciatura em Educação Física*

O curso de **Licenciatura em Educação Física** teve início no 1º semestre letivo de 2006, com oferta anual de 100 vagas, sendo hoje a oferta anual de 60 vagas e foi aprovado pela Resolução do Conselho Universitário da UFLA nº 010, de 15/3/2006.

A oferta desse curso contribuiu para o fortalecimento das licenciaturas na UFLA, que passou a assumir, de forma ainda mais intensa, o compromisso com o bem-estar coletivo e a formação de professores para o ensino fundamental e médio.

A UFLA, atenta ao cenário contemporâneo, caracterizado pela complexidade e desigualdade social, demonstrou interesse em implantar novos cursos, sintonizados com as necessidades da comunidade regional, para contribuir com a formação do cidadão profissional competente, proporcionando-lhe a melhoria das

condições de vida, pela difusão de novos conhecimentos, por meio de programas de Ensino, Pesquisa e Extensão.

O contexto atual apontava para a necessidade, em níveis estadual e regional, de um número maior de profissionais com formação universitária, quer para atender às demandas do mercado, quer para melhorar as condições de saúde e/ou promover o desenvolvimento econômico e social da Região.

O mercado, cada vez mais competitivo, requer profissionais com conhecimentos especializados, flexibilidade intelectual, capacidade analítica para interpretar informações, competência para o trabalho em equipe e para a tomada de decisões em curto período de tempo, com comportamento ético e responsabilidade social e, sobretudo, comprometidos com essa realidade. Por isso, a UFLA autorizou a criação do curso de Licenciatura em Educação Física, com formação generalista na área da Atividade Física, aproveitando toda tradição em esporte e infra-estrutura completa do Departamento de Educação Física. Atualmente, os estudantes encontram-se matriculados no 5º período do curso, não havendo, ainda, nenhuma turma formada.

*Fonte: projeto pedagógico do curso de licenciatura em educação física

3.2 Licenciatura em Matemática*

O curso de **Licenciatura em Matemática** teve início no 1º semestre letivo de 2006, com oferta anual de 80 vagas, sendo, hoje, de 60 vagas. Esse curso foi aprovado pela Resolução do Conselho Universitário da UFLA nº 011, de 15/3/2006.

A proposta de criação do curso noturno de Licenciatura em Matemática da UFLA atendia às exigências das atuais transformações científicas e tecnológicas, como também as recomendações das Diretrizes Curriculares Nacionais para a Formação de Professores da Educação Básica, em nível superior.

O curso proposto apresenta uma grade curricular que busca a integração das diversas áreas do conhecimento, por meio de uma metodologia interdisciplinar e contextualizada, de modo a atender às exigências da sociedade e do processo formativo para o magistério. Assim, está estruturado de forma a oferecer uma boa formação básica em matemática, física e estatística e preparar egressos para um processo contínuo de aprendizagem. Segue a tendência atual de aliar teoria e prática, integrando as novas tecnologias de comunicação e informação à prática do magistério.

A matemática, desde a antiguidade até os dias atuais, desempenha um importante papel na sociedade em geral e no mundo da ciência e do trabalho. Existe, entre as mais diversas ciências e a Matemática, uma interdisciplinaridade intensa, com uma permutação de conceitos e técnicas que proporcionam grande progresso para ambas as partes. Nesse contexto, pode-se destacar as contribuições recíprocas entre a Matemática e a Computação, a Biologia, a Física, a Astronomia, a Química, assim como as Ciências do Comportamento e da Educação. Pode-se também citar a contribuição da Matemática para o desenvolvimento do pensamento racional e criatividade, aquisição de uma postura crítica, melhoria da intuição e o incentivo à capacidade de resolver problemas e interpretar dados.

É evidente que o ensino da Matemática é indispensável, por isso, e devido à rápida expansão de diversas atividades nas quais os conhecimentos e modelos matemáticos são aplicados, há uma tendência de crescimento na demanda mundial de profissionais com formação nessa área. Atualmente, os estudantes encontram-se matriculados no 5º período do curso, não havendo, ainda, nenhuma turma formada.

*Fonte: Projeto pedagógico do curso de licenciatura em Matemática

3.3 Bacharelado em Sistemas de Informação*

O curso de **Bacharelado em Sistemas de Informação** teve início no 1º semestre letivo de 2006, com oferta anual de 80 vagas e foi aprovado pela Resolução do Conselho Universitário da UFLA nº 012, de 15/3/2006.

A proposta da criação do curso de Bacharelado em Sistemas de Informação atendia aos anseios da sociedade bem como à legislação vigente, pois a política para a educação sinaliza que as instituições federais de ensino superior (IFES) deveriam destinar pelo menos um terço de seus cursos e matrículas de graduação no período noturno.

A comunidade acadêmica da Universidade Federal de Lavras, diante da conjuntura da Educação Superior Brasileira, cumpriu a sua função de aumentar a inserção social na educação superior, proporcionando, assim, um maior desenvolvimento tecnológico e social ao oferecer o curso de Sistemas de Informação no período noturno.

O Bacharel do curso de graduação em Sistemas de Informação da Universidade Federal de Lavras será portador de capacidades intelectuais que lhe permitirão adaptar-se à mutabilidade das situações e à flexibilidade exigida pelo mercado atualmente. O Bacharel estará preparado não apenas para enfrentar, com consciência ética, o desafio tecnicista imposto pelas novas tecnologias, mas também será dotado de uma visão crítico-analítica e capacidade estratégica para a gestão, bem como criatividade e espírito empreendedor. Além disso, o bacharel estará habilitado a diagnosticar as necessidades de informatização dos processos administrativos e industriais, planejando-os nos equipamentos disponíveis. Para isso, precisa de uma boa base computacional e dominar uma ou mais áreas administrativas.

Tem-se, como foco, a formação de recursos humanos para atuar em posições nas quais se requer a utilização da computação, informática e tecnologia da informação, como atividades meio, isto

é, aplicadas à solução dos problemas empresariais e organizacionais. Visa à formação de profissionais capacitados para atuarem na definição, planejamento, implantação, operação e manutenção de sistemas de informação. O profissional deverá ter a capacidade de desenvolver, programar e gerenciar uma infraestrutura de tecnologia da informação, dados e sistemas que alcancem toda a organização.

Atualmente, os estudantes encontram-se matriculados no 5º período do curso, não havendo, ainda, nenhuma turma formada.

* Fonte: Projeto pedagógico do curso de Sistemas de Informação

3.4 Bacharelado em Educação Física e Esporte*

O curso de **Bacharelado em Educação Física e Esporte**, aprovado pela Resolução CUNI nº 009, de 19/3/2008, foi iniciado **em agosto de 2008**, com oferta anual de 60 vagas.

Atualmente, é crescente o interesse da sociedade por fatos e fenômenos resultantes do homem em movimento, com o estudo de variáveis biopsicossociais determinantes e associadas. Nesse contexto, a prática de exercícios físicos e o esporte passaram a ser reconhecidos como sendo de interesse de estudos e formação universitária, passando pelo reconhecimento profissional da área. A prescrição de exercícios e o esporte permeiam desde aspectos da saúde (prevenção/reabilitação) até o espetáculo competitivo. Sendo assim, a UFLA, com a obrigação de inserção social-comunitária, engajou-se em satisfazer às necessidades de formação de agentes ativos competentes, na produção e disseminação do conhecimento nessas áreas.

Nesse sentido, os egressos do curso de Bacharelado em Educação Física e Esporte da UFLA poderão atuar tanto no âmbito docente, em academias esportivas, reabilitação, clubes sociais, centros comunitários, empresas, hotéis e similares, como em

atividades de pesquisa e extensão, respeitando a unicidade e indissociabilidade do conhecimento e aspectos éticos da profissão.

No País, com o reconhecimento do profissional da Educação Física, houve a necessidade de diferenciação entre as formações em licenciatura e bacharelado em Educação Física/Esportes.

O fato de a Educação Física estar localizada na área da saúde fez com que as possibilidades de atuação fossem drasticamente alargadas, justificando a diferenciação de atividades pertinentes à Licenciatura daquelas do Bacharelado.

Em conjunto com a estética, as atividades físicas em academias, a ginástica laboral e o treinamento personalizado passaram a compor as possibilidades de atuação de especialistas em movimento humano. Além disso, a profissão ganhou competitividade, com a entrada de médicos esportivos, fisioterapeutas, nutricionistas e outros nesse mercado. A necessidade da prescrição de exercícios passou a exigir dos profissionais uma formação mais eclética, sugerindo a ampliação das suas possibilidades de formação e atuação, por meio de cursos com novos vieses e formação continuada posterior, incluindo aqui a pós-graduação. Assim, foram criados os cursos de bacharelados direcionados para a atuação extra-escola, com direcionamentos possíveis para o esporte, atividade física e saúde e/ou lazer.

*Fonte: projeto pedagógico do curso de bacharelado em educação física e esporte

3.5 Licenciatura em Física*

O curso de Licenciatura em Física, aprovado pela Resolução CUNI nº 008, de 19/3/2008, foi iniciado em agosto de 2008, com oferta anual de 60 vagas.

Os cursos de graduação, em diferentes áreas, evoluíram significativamente nos últimos anos, em busca de uma melhor adequação às transformações do mundo atual. Para atender a essa

evolução, a Universidade deve oferecer aos estudantes uma sólida formação básica, permitindo que eles estejam preparados para se adaptar às rápidas mudanças que ocorrem no mundo do trabalho. Nesse sentido, entende-se que o fortalecimento das áreas básicas nas universidades brasileiras contribuirá para melhorias e expansão em todas as áreas do conhecimento.

Com o intuito de contribuir com a democratização do acesso ao ensino superior, foi criado o curso noturno de Licenciatura em Física na UFLA. O objetivo central é contribuir para a formação de profissionais qualificados que possam atuar na construção e no desenvolvimento de uma nação democrática e soberana, com oportunidades iguais de acesso à Educação para todos os seus cidadãos.

A criação do curso de Licenciatura em Física, além de consolidar a área básica, vem ao encontro da necessidade de melhor utilização da infra-estrutura existente no Câmpus Universitário da UFLA no período noturno, já utilizada desde 2006, pelos cursos de Licenciatura em Matemática, Licenciatura em Educação Física e Bacharelado em Sistemas de Informação; ressaltando que a existência de intersecção entre as estruturas curriculares dos cursos de Licenciatura em Física e Matemática, nos permitirá otimizar o uso dessa infra-estrutura.

*Fonte: projeto pedagógico do curso de Licenciatura em Física

4 Cronologia da Graduação

Em **1974**, o Setor de Registros de Dados de Alunos, hoje Diretoria de Registro e Controle Acadêmico - DRCA, registrou **469 alunos matriculados, sendo 161 ingressantes**. no curso de graduação de Agronomia;

Em **1975**, registrou **684 matriculados, sendo 218 ingressantes** nos cursos de graduação em Agronomia, Engenharia Agrícola e Zootecnia;

Em **1977**, registrou **894 matriculados**, sendo **248 ingressantes**, nos cursos de graduação em Agronomia, Engenharia Agrícola, Zootecnia e Tecnólogo em Administração Rural;

Em **1982**, registrou **1.444 matriculados**, sendo **362 ingressantes** nos cursos de graduação em Agronomia, Engenharia Agrícola, Engenharia Florestal, Zootecnia e no Curso Superior de Tecnologia Agrônômica em Administração Rural;

Em **1987**, registrou **1.776 matriculados**, sendo **395 ingressantes** nos cursos de graduação em Agronomia, Engenharia Agrícola, Zootecnia, Curso Superior de Tecnologia Agrônômica em Administração Rural e Engenharia Florestal;

Em **1992**, registrou **2.041 matriculados**, sendo **403 ingressantes** nos cursos de graduação em Agronomia, Engenharia Agrícola, Zootecnia, Curso de Administração de Empresas Rurais e Cooperativismo e Engenharia Florestal;

Em **1995**, registrou **1.966 matriculados**, sendo **417 ingressantes** nos cursos de graduação em Agronomia, Engenharia Agrícola, Zootecnia, Engenharia Florestal, Medicina Veterinária e Administração;

Em **1996**, registrou **1.993 matriculados**, sendo **393 ingressantes** nos cursos de graduação em Agronomia, Engenharia Agrícola, Zootecnia, Engenharia Florestal, Medicina Veterinária e Administração;

Em **1998**, registrou **2.106 matriculados**, sendo **463 ingressantes** nos cursos de graduação em Agronomia, Engenharia Agrícola, Zootecnia, Engenharia Florestal, Medicina Veterinária, Administração e Ciência da Computação;

Em **2003**, registrou **2.677 matriculados**, sendo **705 ingressantes** nos cursos de graduação em Agronomia, Engenharia Agrícola, Zootecnia, Engenharia Florestal, Medicina Veterinária, Administração, Ciência da Computação, Licenciatura em Química, Engenharia de Alimentos e Ciências Biológicas;

Em **2007**, registrou **3.409** matriculados, sendo **924 ingressantes** nos cursos de graduação diurnos: em Agronomia, Engenharia Agrícola, Zootecnia, Engenharia Florestal, Medicina Veterinária, Administração, Ciência da Computação, Licenciatura em Química, Engenharia de Alimentos, Ciências Biológicas; e noturnos: Licenciatura em Educação Física, Licenciatura em Matemática e Bacharelado em Sistemas de Informação;

Em **2008**, registrou **3.200** alunos regularmente matriculados nos **10** cursos de graduação diurnos e nos **3** cursos de graduação noturnos.

De **1908** até **4/4/2008**, formaram-se **9.795** (nove mil, setecentos e noventa e cinco) alunos, sendo:

- 508 - Administração;
- 10 - Agrimensura;
- 5.727 - Agronomia;
- 328 - C.S.T.A. Administração Rural;
- 269 - Ciência da Computação;
- 56 - Ciências Biológicas;
- 765 - Engenharia Agrícola;
- 21 - Engenharia de Alimentos;
- 487 - Engenharia Florestal;
- 203 - Licenciatura Plena em Form. Especial - Habilitação em Téc. Agropecuária;
- 386 - Medicina Veterinária;
- 41 - Licenciatura em Química;
- 136 - Técnico Agrícola;
- 9 - Topografia;
- 849 - Zootecnia.

Com a implantação do Projeto de Reestruturação e Ampliação das IFES - REUNI, a UFLA implantará até 2012 mais 5 cursos, com

oferta de mais 300 vagas anuais. Ao final da implantação do Projeto, serão ofertadas 1.470 vagas anuais.

Resumindo 100 anos de história na graduação, verifica-se que o curso de Agronomia é ofertado regularmente desde 1908, embora outros cursos tenham sido oferecidos no início, como licenciatura em agropecuária, técnico agrícola, agrimensura e topografia, mas sem regularidade na oferta e, ao todo, formaram 353 profissionais em toda a história.

A partir de 1975, com a criação dos cursos de Zootecnia e Engenharia Agrícola, tem início uma fase de expansão e outros cursos das ciências agrárias passaram a ser ofertados. De 1908 a 1974, portanto, em dois terços da história, somente um curso de graduação era ofertado.

Outro dado interessante é que, até 1997, a UFLA era uma universidade especializada em ciências agrárias ou no agronegócio, já que o curso de medicina veterinária teve início em 1993, sendo considerado aquele que fecharia o ciclo de cursos nas ciências agrárias. Com a criação do curso de Ciência da Computação em 1997, ocorre uma abertura para a mudança do perfil da Universidade Federal de Lavras. Essa data passou a ser considerada um marco para que a instituição assumisse um perfil eclético.

Com a criação do curso de licenciatura em química, a partir de 2003, teve início uma nova etapa: a UFLA passou a formar professores para a educação básica - ensinos fundamental e médio. Essa fase encontra-se em consolidação e vem sendo intensificada com a criação de novas licenciaturas a partir de 2007.

O ano de 2007 inaugura uma nova fase, pois a partir dessa data, a UFLA passou a ofertar os cursos noturnos. Com isso, a Universidade otimizou sua estrutura à noite, depois de atuar por mais de 97 anos somente no turno diurno. A oferta dos cursos noturnos permitiu, ainda, maior inclusão social.

O fato mais relevante nos 100 anos de história ocorreu recentemente, com a adesão da UFLA ao Programa de Apoio a

Planos de Expansão e Reestruturação das Universidades Federais - Reuni, que cria 7 novos cursos e praticamente aumenta em 100% o número de vagas até 2010.

Em 100 anos de história, formaram-se 146 turmas, de 1911 até 2008, no curso mais antigo - Agronomia.

Complementando, vale destacar algumas curiosidades interessantes. De 1911 até 1958, quando a ESAL completou 50 anos, a instituição havia formado 422 profissionais em todos os cursos ofertados, inclusive os não regulares, o que representa 4,1% do total. De 1911 até 1963, quando foi federalizada, registram-se 648 formados, representando 6,3% do todo. De 1911 até 1975, quando os primeiros cursos, além de Agronomia, foram criados, 1.278 formandos concluíram seus cursos na instituição, representando 12,4% dos egressos. De 1911 até 1994, ano em que a ESAL foi transformada em Universidade, foram contabilizados 5.399 profissionais, o que corresponde a 53,4%. De 1911 até 2008, data em que a instituição completa 100 anos, 10.314 ex-alunos estão registrados no controle acadêmico, correspondendo ao universo de egressos até o centenário.

Portanto, em exatamente 1/3 da história (de 1976 a 2008), a instituição formou 88% dos profissionais que aqui estudaram. E a UFLA, em apenas 13 anos como Universidade, já formou praticamente o que a ESAL formou em 86 anos - 47% vs 53%.

Finalmente, merece destaque a atuação daqueles que abraçaram a causa da graduação e com dedicação e afinco trabalharam em defesa dos cursos de graduação e dos estudantes. Os nomes dos coordenadores e pró-reitores de graduação, que juntamente com suas equipes de trabalho, ajudaram a construir essa história bem-sucedida, encontram-se descritos a seguir:

Quadro 1 - Ex-Coordenadores e Pró-Reitores de Graduação

Nome	Mandatos
Sylvio Nogueira de Souza	Mar/1973 a jul/1974
Joel Cezar Filho	Jul/1974 a dez/1976
Nadir Francisco da Silva	Jan/1977 a fev/1980
Joel Cezar Filho	Mar/1980 a dez/1991
Antônio Resende Soares	Dez/1991 a fev/1994
Jovino Amâncio de Moura Filho	Mar/1994 a mai/1996
Luiz Antônio de Bastos Andrade	Jun/1996 a mai/2000
Valéria da Glória Pereira Brito	Jun/2000 a mai/2004
Gabriel José de Carvalho	Mai/2004 a mai/2008
João Chrysóstomo de Resende Junior	Desde junho de 2008

5 A Pós-Graduação na UFLA

As comemorações dos 100 anos da Universidade Federal de Lavras serão sempre um momento de retorno ao vivido, à história, de fazer uma releitura do passado com os olhos do presente e de projetar o futuro. É uma espécie de eterno retorno, momento de revistar a memória daqueles que vivenciaram uma experiência passada, de divisão de nossas responsabilidades presentes e de construir um legado que sirva de referência para a construção do futuro.

Ao observarmos a linha do tempo, podemos constatar que a história de sucesso dos 33 anos da Pós-graduação *Stricto Sensu* demonstra que a ESAL não foi apenas mais uma entre as instituições pioneiras em criar cursos de mestrado e doutorado em ciências agrárias e administrativas. A instituição, sabiamente, construiu e soube manter o compromisso de busca da qualidade acadêmica e com a formação integral da pessoa humana. Desde a sua idealização e fundação, a Pós-Graduação *Stricto Sensu* ocupou-se de pautar as suas ações em fundamentos morais sólidos e em valores que são rememorados a todo o momento. Entre os valores

partilhados pela nossa comunidade acadêmica desde a criação da ESAL, no início do século passado, destacam-se a devoção ao saber, ética do trabalho, rigor científico, respeito à pessoa humana e orientação para o futuro.

Sempre tendo como meta a excelência e a qualidade, a Escola Superior de Agricultura de Lavras empreendeu um arrojado plano de capacitação docente, antecipando a necessidade de oferta de ensino de alto nível. O elevado grau de qualificação docente e o desenvolvimento da pesquisa foram fatores determinantes para a criação de cursos de pós-graduação na ESAL. Acrescente-se, ainda, a sempre crescente demanda por profissionais com elevada especialização, devido ao rápido crescimento econômico que o Brasil experimentava na década de 1970. Por acreditar que o desenvolvimento sustentado sempre exige competência técnica e inovação tecnológica, a ESAL/UFLA investiu fortemente na pós-graduação, cujo crescimento fabuloso sempre foi pautado em condições satisfatórias de recursos humanos e infra-estrutura.

A semente da pós-graduação foi lançada em 1972, quando o professor Fábio Pereira Cartaxo, então diretor da ESAL, constituiu uma comissão para estudar a viabilidade de implantação de cursos de pós-graduação. A comissão, após criterioso estudo, emitiu parecer favorável e, ainda naquele ano, foi criada a Coordenadoria de Pós-Graduação na ESAL. No primeiro semestre de 1975, foram implantados na ESAL os primeiros cursos de pós-graduação *Stricto Sensu*: o mestrado em Agronomia com concentração em Fitotecnia e o mestrado em Administração Rural. A eles somaram-se outros, totalizando atualmente 19 programas, com 34 cursos, sendo 17 de doutorado e 19 cursos de mestrado.

O processo de institucionalização da Pós-graduação *Stricto Sensu* promovido pela UFLA não pode ser retratado de forma isolada ou como feito heróico de uma única pessoa. Ao contrário, ele deve ser memorizado e revivido como um empreendimento intelectual coletivo, que contou com a participação de diversas

pessoas: dirigentes, coordenadores de cursos, docentes, discentes, técnicos administrativos, secretárias. Na construção dessa história de sucesso, o trabalho de alguns docentes foi fundamental, bem como a liderança, capacidade de superação e a competência administrativa. Entre esses docentes, merecem destaque aqueles que, de forma particular, souberam capitanear as iniciativas de consolidação e crescimento da Pós-Graduação na Universidade Federal de Lavras (Quadro1.)

Quadro 2 – Ex-Coordenadores e Pró-Reitores de Pós-Graduação

Nomes	Mandatos
Paulo Roberto da Silva	Fev/1973 a jun/1975
João Márcio de Carvalho Rios	Jul/1975 a abr/1976
Antônio Resende Soares	Mai/1976 a dez/1976
Joaquim dos Santos Penoni	Jan/1977 a jan/1980
Américo Iorio Ciociola	Fev/1980 a fev/1984
Juventino Júlio de Souza	Fev/1984 a abr/1984
Guaracy Vieira	Abr/1984 a dez/1987
Fabiano Ribeiro do Vale	Dez/1987 a dez/1991
Antônio Marciano da Silva	Dez/1991 a jun/1996
César Augusto Brasil Pereira Pinto	Jun/1996 a maio/2000
Luiz Edson Mota de Oliveira	Jun/2000 a maio/2004
Joel Augusto Muniz	Jun/2004 a maio/2008
Mozar José de Brito	Desde junho de 2008

A criação, consolidação e expansão da Pós-graduação, para efeitos deste texto, ocorreram em duas fases que marcaram a história da ESAL-UFLA. A primeira fase compreende o período entre 1975 e 1994, ano da transformação da ESAL em Universidade Federal de Lavras e, a segunda fase, que abrange as ações institucionais realizadas entre 1995 e 2008. Na primeira fase, foram criados, além dos cursos de mestrado em fitotecnia e administração rural, os programas de ciência do solo, ciência de alimentos, zootecnia, fisiologia vegetal, genética e melhoramento de plantas,

fitopatologia, engenharia agrícola e engenharia florestal. Na segunda fase, criaram-se os programas de entomologia, agroquímica, estatística e experimentação, microbiologia agrícola, ciências veterinárias, biotecnologia vegetal, ciência e tecnologia da madeira, ecologia aplicada e engenharia de sistemas (Quadro 2). Alguns aspectos da história de cada uma desses programas serão objeto das considerações que se seguem.

Quadro 3 – Caracterização dos Programas de Pós-Graduação da UFLA

Programa	Ano de Criação	Docentes Permanentes	Alunos Titulados*		Total
			MS	DS	
Administração (Ms e Ds)	1975	17	353	16	369
Entomologia (Ms e Ds)	1997	10	147	32	179
Fisiologia vegetal (Ms e Ds)	1988	9	143	33	176
Fitopatologia (Ms e Ds)	1984	11	191	50	241
Fitotecnia (Ms e Ds)	1975	19	606	204	813
Agroquímica (Ms e Ds)	1997	14	74	-	74
Biotecnologia vegetal (Ms)	2006	12	5	-	5
Ciência do solo (Ms e Ds)	1976	14	295	94	389
Ciências dos alimentos (Ms e Ds)	1976	14	304	100	404
Ciência e tecnologia da madeira (Ms e Ds)	2007	8	3	-	3
Ciências veterinárias (Ms e Ds)	2004	11	24	-	24
Ecologia aplicada (Ms e Ds)	2006	15	6	-	3
Engenharia agrícola (Ms e Ds)	1990	19	148	15	163
Engenharia de sistemas (Ms)	2007	7	-	-	-
Engenharia florestal (Ms e Ds)	1993	18	189	29	218
Estatística e experimentação agropecuária (Ms E Ds)	1996	12	112	14	126
Genética e melhoramento de plantas (Ms e Ds)	1986	11	199	68	267
Microbiologia agrícola (Ms e Ds)	2001	11	42	-	42
Zootecnia (Ms e Ds)	1976	18	373	94	467
		250	3124	749	3693

Legenda: (Ms) Mestrado
(Ds) Doutorado

5.1 Programa de Pós-graduação em Fitotecnia

Em 1975, iniciou-se na então Escola Superior de Agricultura de Lavras - ESAL, hoje UFLA, o curso de Mestrado em Agronomia/Fitotecnia no Departamento de Agricultura - DAG, como fruto de anseio de professores e alunos. Àquela época eram poucos os cursos de Pós-Graduação no Brasil. O país passava por uma fase marcante de crescimento econômico, exigindo o aprimoramento de profissionais para atividades de ensino superior e pesquisas, obrigando muitos estudantes a procurarem universidades no exterior. Em 1989, foi criado o Curso de Doutorado, cuja primeira tese intitulada “Desempenho do melhoramento genético do arroz de sequeiro e irrigado na década de oitenta em Minas Gerais” foi defendida em 1992, pelo pesquisador Antônio Alves Soares, hoje professor do DAG. Desse ano até o presente, o curso vem se estabelecendo entre os mais bem conceituados da área das ciências agrárias. Os resultados das pesquisas desenvolvidas pelos alunos e professores são também divulgados em forma de artigos científicos, publicados em periódicos especializados, nacionais e internacionais. Mais de 1000 desses artigos foram produzidos pelo curso de Pós-Graduação em Agronomia/Fitotecnia da UFLA em seus primeiros 25 anos de existência.

Fonte: Relatórios - Aplicativo Coleta de Dados/CAPES

Relação dos pós-graduados no curso de Fitotecnia

Nome	Semestre/ Desligam.
<i>Marcio Bastos Gomide</i>	1976/2
<i>Milton Moreira de Carvalho</i>	1976/2
<i>Moacir Pasqual</i>	1976/2
<i>Pedro Jaime de Carvalho Genu</i>	1976/2
<i>Ygor da Silva Coelho</i>	1976/2
<i>Francisco Fardim</i>	1977/1
<i>Israel Alexandre Pereira Filho</i>	1977/1
<i>José Pedro de Araújo</i>	1977/1
<i>Pedro Milanez de Rezende</i>	1977/1

<i>Francisco Ricardo Ferreira</i>	1977/2
<i>José Valmor Ribeiro</i>	1977/2
<i>Maria das Graças G. Carvalho Vieira</i>	1977/2
<i>Marilda Vilela Andrade Pinto</i>	1977/2
<i>Alberto Carlos de Queiroz Pinto</i>	1978/1
<i>Thadeu de Pádua</i>	1978/1
<i>Elizabeth Maia A. Ferreira de Carvalho</i>	1978/2
<i>Fábio de Carvalho</i>	1978/2
<i>Francisco Bezerra Neto</i>	1978/2
<i>Humberto Nolasco Povia</i>	1978/2
<i>José Irismar Vasconcelos Cavalcante</i>	1978/2
<i>José Torres Filho</i>	1978/2
<i>Pedro Emerson Gazel Teixeira</i>	1978/2
<i>José Ferreira Cambraia</i>	1979/1
<i>Maria Cristina Rezende Teixeira</i>	1979/1
<i>Carlos Ramirez de Rezende e Silva</i>	1979/2
<i>Enilson Abrahão</i>	1979/2
<i>Iseni Carlos Cardoso Nogueira</i>	1979/2
<i>Sara Maria Chauvoun de Souza</i>	1979/2
<i>Toshio Ogata</i>	1979/2
<i>Waldenor da Rocha Gomes</i>	1979/2
<i>Adilson Campos Ezequiel</i>	1980/1
<i>Antônio Romanielo Bastos</i>	1980/1
<i>Benjamim de Melo</i>	1980/1
<i>Berildo de Melo</i>	1980/1
<i>Delvai Valdes de Murilo</i>	1980/1
<i>Edvaldo Ferreira Santos</i>	1980/1
<i>Hudson Carvalho Bianchini</i>	1980/1
<i>Ivan Franco Caixeta</i>	1980/1
<i>José Caetano Vieira Neto</i>	1980/1
<i>José Celesmário Tavares</i>	1980/1
<i>Landry Salles Vidal</i>	1980/1
<i>Marcos Antônio Filgueira</i>	1980/1
<i>Maria da Gloria Fernandes Moreira Santos</i>	1980/1
<i>Maria de Lourdes Barbosa dos Santos</i>	1980/1
<i>Maria Rosa Monteiro</i>	1980/1
<i>Maria Urbana Correa Nunes</i>	1980/1
<i>Maria Zuleide de Negreiros</i>	1980/1
<i>Otto Soares de Araujo Filho</i>	1980/1
<i>Saulo Roque de Almeida</i>	1980/1
<i>José Unaldo Barbosa Silva</i>	1981/1
<i>Maria Laene Moreira de Carvalho</i>	1981/1

<i>Mery Semaan Campos Ezequiel</i>	1981/1
<i>Afranio Ferreira da Silva</i>	1981/2
<i>Antenor Francisco de Figueiredo</i>	1981/2
<i>Arisson Siqueira Viana</i>	1981/2
<i>Joaquim Soares Sobrinho</i>	1981/2
<i>Sirval Perim</i>	1982/1
<i>Amantino Martins Nicoli</i>	1982/2
<i>José de Assis Guaresqui</i>	1982/2
<i>José Luiz Oliveira da Silva</i>	1982/2
<i>Miguel Hernan Sosa Lopez</i>	1982/2
<i>Aldemir Cavalcante Nobrega</i>	1983/1
<i>Antônio Claudio Davide</i>	1983/1
<i>Arivaldo Ribeiro Viana</i>	1983/1
<i>Jorge Wheliton Miranda Borges</i>	1983/1
<i>José Luís Colacho Ortega</i>	1983/1
<i>Sydney Itauran Ribeiro</i>	1983/1
<i>Wladimir Sebastião Braga Domingueti</i>	1983/1
<i>Airton Vitor Pereira</i>	1983/2
<i>Ednan Araujo Moraes</i>	1983/2
<i>Humberto Pimenta Soares Filho</i>	1983/2
<i>José Americo Conde Santos</i>	1983/2
<i>José Edivaldo Souza Mendes</i>	1983/2
<i>José Moisés Luna Rondon</i>	1983/2
<i>Manoel Leonel Neto</i>	1983/2
<i>Manuel Ignacio Moreira Duque</i>	1983/2
<i>Marcelo Abdon Lira</i>	1983/2
<i>Marcelo Braghetta Camargo</i>	1983/2
<i>Myriane Stella Scalco</i>	1983/2
<i>Scheilla Marina Bragança</i>	1983/2
<i>Dalva Maria Bueno</i>	1984/1
<i>Geraldo Rodrigues Coqueiro</i>	1984/1
<i>Mário Adolpho Algodoal Chebabi</i>	1984/1
<i>Alberto Donizete Alves</i>	1984/2
<i>Augusto Cesar Pereira Goulart</i>	1984/2
<i>Dalmo Lopes de Siqueira</i>	1984/2
<i>Daniel Cassetari Neto</i>	1984/2
<i>Dijalma Barbosa da Silva</i>	1984/2
<i>João Maria Pinheiro de Lima</i>	1984/2
<i>João Roberto Viana Correa</i>	1984/2
<i>José Marcos De Bastos Andrade</i>	1984/2
<i>Miriam Bastos Trindade</i>	1984/2
<i>Renato de Oliveira Resende</i>	1984/2

<i>Wagner Pereira Reis</i>	1984/2
<i>Wilson Veneziano</i>	1984/2
<i>Antônio Soares de Melo</i>	1985/1
<i>César Pereira Teixeira</i>	1985/1
<i>Dimas Antônio Del Bosco Cardoso</i>	1985/1
<i>Jacimar Luis de Souza</i>	1985/1
<i>Salete de Fátima Torres Ishikana</i>	1985/1
<i>Ademar Virgolino da Silva Filho</i>	1985/2
<i>Antônio Dias Santiago</i>	1985/2
<i>Dirceu Pratissoli</i>	1985/2
<i>Elainy Botelho Carvalho Pereira</i>	1985/2
<i>Humberto Silva Santos</i>	1985/2
<i>Jorge Freire da Silva Ferreira</i>	1985/2
<i>Renato Luiz Grisi Macedo</i>	1985/2
<i>Rogério Antônio Silva</i>	1985/2
<i>Vilson Wendt</i>	1985/2
<i>Adelson Francisco de Oliveira</i>	1986/1
<i>Paulo Antônio de Aguiar</i>	1986/1
<i>Ruben Ramalho Sobrinho</i>	1986/1
<i>Sebastião Jorge Braga</i>	1986/1
<i>Carlos Antônio Teodoro Pereira</i>	1986/2
<i>Ednaldo Mesquita Carvalho</i>	1986/2
<i>José Belarmino Filho</i>	1986/2
<i>José Messias Miranda</i>	1986/2
<i>José Ricardo Peixoto</i>	1986/2
<i>Luis Alberto Caceres Alvarez</i>	1986/2
<i>Marcio Sandrini</i>	1986/2
<i>Maria do Socorro Andrade Kato</i>	1986/2
<i>Maria Eloisa Salustiano</i>	1986/2
<i>Maria Goretti Araujo de Lima</i>	1986/2
<i>Mauro Batista Lucas</i>	1986/2
<i>Osvaldo Ryohei Kato</i>	1986/2
<i>Paulo Roberto Alves de Oliveira</i>	1986/2
<i>Valter Gonçalves Campos</i>	1986/2
<i>Aledir Cassiano da Rocha</i>	1987/1
<i>Carlos Alberto Spaggiari Souza</i>	1987/1
<i>Edson Diogo Tavares</i>	1987/1
<i>José Nelsileine Sombra Oliveira</i>	1987/1
<i>Kleuber Amâncio</i>	1987/1
<i>Marco Antônio Galeas Aguilar</i>	1987/1
<i>Maria Alice Santos Oliveira</i>	1987/1
<i>Maria Imaculada Patto Sanabio Fernandes</i>	1987/1

<i>Sérgio Alves de Carvalho</i>	1987/1
<i>Shizuo Maeda</i>	1987/1
<i>Ataide Garcia de Carvalho Junior</i>	1987/2
<i>Brigida de Souza</i>	1987/2
<i>Elizabeth de Oliveira</i>	1987/2
<i>Eustáquio Simplicio</i>	1987/2
<i>João Batista Ramos Sampaio</i>	1987/2
<i>Magno Sebastião de Oliveira</i>	1987/2
<i>Marcio Jose Furtado</i>	1987/2
<i>Maria Luzia Siqueira Cavalcante</i>	1987/2
<i>Mauro Mondin</i>	1987/2
<i>Osmar Alves Lameira</i>	1987/2
<i>Raimundo Nonato Brabo Alves</i>	1987/2
<i>Dalza Gomes Sobreira</i>	1988/1
<i>Marcelo Carvalho de Resende</i>	1988/1
<i>Mauro Lucio de Oliveira</i>	1988/1
<i>Osvaldo Kenziro Sasaki</i>	1988/1
<i>Sandra Maria Estevam Maia</i>	1988/1
<i>Djalma Miranda Carvalho Teixeira</i>	1988/2
<i>Edson Rodrigues da Rocha</i>	1988/2
<i>Emanuel da Silva Cavalcante</i>	1988/2
<i>Francisco Augusto Alves Camara</i>	1988/2
<i>Giselle Prado Brigante</i>	1988/2
<i>Ivo Pereira de Camargo</i>	1988/2
<i>João Maurício Cavalcante Alves</i>	1988/2
<i>Maria Jose Ribeiro</i>	1988/2
<i>Valter Martins de Almeida</i>	1988/2
<i>Ana Maria Cherem Alves</i>	1989/1
<i>Dulcineia de Carvalho</i>	1989/1
<i>Eliane Rute de Andrade</i>	1989/1
<i>Giovanina Barbosa da Silva Fontanezzi</i>	1989/1
<i>Jair Campos De Moraes</i>	1989/1
<i>Jane Maria Franco de Oliveira</i>	1989/1
<i>Marta Maria Rossi</i>	1989/1
<i>Paulo Antônio de Souza Goncalves</i>	1989/1
<i>Renato Piffer</i>	1989/1
<i>Silas Macedo Silva</i>	1989/1
<i>Carlos Alberto de Bastos Andrade</i>	1989/2
<i>Hebe Perez de Carvalho</i>	1989/2
<i>Heloisa Teresa Corradini</i>	1989/2
<i>João Antônio Laposta</i>	1989/2

<i>Juan Marciani Bendezu</i>	1989/2
<i>Leda Gonçalves</i>	1989/2
<i>Leila Garcia</i>	1989/2
<i>Lenira Viana Costa Santa Cecilia</i>	1989/2
<i>Luis Humberto Ruiz Aguas</i>	1989/2
<i>Sâmia Lucia Camargos</i>	1989/2
<i>Ana Marta Abreu Meirelles</i>	1990/1
<i>Eder Jonas Giroto</i>	1990/1
<i>João Flávio Veloso Silva</i>	1990/1
<i>Lucia Moraes Lira</i>	1990/1
<i>Luiz Antônio Laudares Faria</i>	1990/1
<i>Luiz Humberto Souza</i>	1990/1
<i>Marcos Oliveira Athayde</i>	1990/1
<i>Rosane Rodrigues de Freitas</i>	1990/1
<i>Sandra Elizabeth de Souza</i>	1990/1
<i>Waldir Botelho</i>	1990/1
<i>Afonso Jose de Resende Bastos</i>	1990/2
<i>Alaide Isabel de Azevedo</i>	1990/2
<i>Almir Claret da Silva</i>	1990/2
<i>Antônio Lucineudo de Oliveira Freire</i>	1990/2
<i>Antônio Rodrigues Vieira</i>	1990/2
<i>Aurea Botrel Claudiano</i>	1990/2
<i>Bernadete Maria de Sousa</i>	1990/2
<i>Cacilda Márcia Duarte Rios Faria</i>	1990/2
<i>Carla Teixeira Tonelli</i>	1990/2
<i>Carlos Antônio Ferreira de Sousa</i>	1990/2
<i>Denise de Mello Correa Andrade Ribeiro</i>	1990/2
<i>Edson Yui</i>	1990/2
<i>Eduardo Fonseca Arelló</i>	1990/2
<i>Evaldo Luis Cardoso</i>	1990/2
<i>Eveline Fatima de Oliveira Souza</i>	1990/2
<i>Francisco De Paula Godinho</i>	1990/2
<i>João Almir Oliveira</i>	1990/2
<i>José dos Prazeres Alcantara</i>	1990/2
<i>Leila de Paula Rezende</i>	1990/2
<i>Magalhaes Teixeira de Souza</i>	1990/2
<i>Manoel Doreis Xavier de Oliveira</i>	1990/2
<i>Marcia Ferreira de Oliveira Rezende</i>	1990/2
<i>Marcio Guimaraes Mourão</i>	1990/2
<i>Mirian Salgado</i>	1990/2
<i>Moizes de Souza Reis</i>	1990/2

<i>Natia Elen Auras</i>	1990/2
<i>Neide Botrel</i>	1990/2
<i>Paulo Cesar de Oliveira</i>	1990/2
<i>Paulo Henrique Pereira Peixoto</i>	1990/2
<i>Sebastião Konkel</i>	1990/2
<i>Valeria Cristina Campos</i>	1990/2
<i>Vanda Maria de Oliveira Cornelio</i>	1990/2
<i>Vicente Ferreira de Almeida</i>	1990/2
<i>Willy Gustavo de La Piedra Mesones</i>	1990/2
<i>Adriano Tadini e Barros</i>	1991/1
<i>Angelo Pallini Filho</i>	1991/1
<i>Antônio Tadeu da Silva</i>	1991/1
<i>Cássia Regina de Almeida Moraes</i>	1991/1
<i>Edila Vilela de Resende Von Pinho</i>	1991/1
<i>Edinaldo José Abrahão</i>	1991/1
<i>Edson Paiva Serra</i>	1991/1
<i>Elter Rodrigues Vieira</i>	1991/1
<i>José Eustaquio Loureiro</i>	1991/1
<i>José Eustaquio Pereira</i>	1991/1
<i>José Romilson Paes de Miranda</i>	1991/1
<i>Lucimara de Andrade Fortes</i>	1991/1
<i>Madelaine Venzon</i>	1991/1
<i>Marcelo de Pádua Felipe</i>	1991/1
<i>Márcio do Nascimento Ferreira</i>	1991/1
<i>Mário Jorge Botelho Weikert</i>	1991/1
<i>Raunira da Costa Araujo</i>	1991/1
<i>Roberto Luiz Xavier da Silva</i>	1991/1
<i>Rosaura Gazzola</i>	1991/1
<i>Silvio Favero</i>	1991/1
<i>Soraya Carvalho Barrios</i>	1991/1
<i>Tania Maria Leal Barbosa</i>	1991/1
<i>Alberto Leão de Lemos Barroso</i>	1991/2
<i>Andrea Lacerda Bitencourt De Souza</i>	1991/2
<i>Antônio Martinez De Carvalho</i>	1991/2
<i>Carlos Alberto Machado Carvalho</i>	1991/2
<i>Cassia Maria Petrini de Paula</i>	1991/2
<i>Elda Bonilha Assis Fonseca</i>	1991/2
<i>Geraldo Milanez de Resende</i>	1991/2
<i>Gustavo Ferreira de Araujo Pereira</i>	1991/2
<i>Jacinto de Luna Batista</i>	1991/2
<i>Jane Soares</i>	1991/2
<i>José Braz Facanha</i>	1991/2

<i>Juarez Patricio de Oliveira Junior</i>	1991/2
<i>Julio Cezar de Mattos Cascardo</i>	1991/2
<i>Lazaro Euripedes Paiva</i>	1991/2
<i>Mara Rubia da Rocha</i>	1991/2
<i>Marcio Henrique Pereira Barbosa</i>	1991/2
<i>Marluce Goncalves Cortez</i>	1991/2
<i>Marta Gomes Rodrigues Faiad</i>	1991/2
<i>Nilza de Lima Pereira Sales</i>	1991/2
<i>Pierre Ramalho de Souza Ramos</i>	1991/2
<i>Renato Mendes Guimaraes</i>	1991/2
<i>Rosemeire de Lellis Naves</i>	1991/2
<i>Rosivaldo Aziz Illipronti Junior</i>	1991/2
<i>Sandra Helena Martins</i>	1991/2
<i>Silvana de Paula Quintão Scalon</i>	1991/2
<i>Valter Ferreira Lucio</i>	1991/2
<i>Vicente Luiz de Carvalho</i>	1991/2
<i>Adilson Ribeiro Vilela</i>	1992/1
<i>Antônio Ricardo Matias de Toledo</i>	1992/1
<i>Eli Mattioli</i>	1992/1
<i>Francisco Sandro Rodrigues Holanda</i>	1992/1
<i>Gabriel Jose de Carvalho</i>	1992/1
<i>Jailson Lopes Cruz</i>	1992/1
<i>João Bosco de Freitas Junior</i>	1992/1
<i>Luciane Vilela Resende</i>	1992/1
<i>Mário Couquiti Kitamura</i>	1992/1
<i>Paulo Araquem Ramos Cairo</i>	1992/1
<i>Paulo Sérgio Rabello de Oliveira</i>	1992/1
<i>Paulo Tironi</i>	1992/1
<i>Sebastião Lopes Pereira</i>	1992/1
<i>Sebastião Medeiros Filho</i>	1992/1
<i>Alessandra de Jesus Boari</i>	1992/2
<i>Ana Lucy Caproni</i>	1992/2
<i>Antônio Alves Soares</i>	1992/2
<i>Augusto Carlos dos Santos Pinto</i>	1992/2
<i>Claudineia Regina Pelacani</i>	1992/2
<i>Cristiane de Jesus Barbosa</i>	1992/2
<i>Dayse Lucy Medeiros Carneiro Resende</i>	1992/2
<i>Francisco Vilela Resende</i>	1992/2
<i>Geraldo Andrade de Carvalho</i>	1992/2
<i>Gilmarcos de Carvalho Correa</i>	1992/2
<i>Heber Ferreira dos Reis</i>	1992/2

<i>Jamil Chaar El-Husny</i>	1992/2
<i>João Alencar de Sousa</i>	1992/2
<i>João Basílio Mesquita</i>	1992/2
<i>João Luiz Palma Meneguci</i>	1992/2
<i>José Magno Queiroz Luz</i>	1992/2
<i>Luciano Vilela Paiva</i>	1992/2
<i>Lucio Pereira Santos</i>	1992/2
<i>Lusinerio Prezotti</i>	1992/2
<i>Manoel Genildo Pequeno</i>	1992/2
<i>Márcio Antônio da Silveira</i>	1992/2
<i>Maria Paula Domene</i>	1992/2
<i>Mário Martins de Carvalho</i>	1992/2
<i>Regina Cassia Ferreira Ribeiro</i>	1992/2
<i>Renato Innecco</i>	1992/2
<i>Ricardo Elesbão Alves</i>	1992/2
<i>Sonia Maria de Lima Salgado</i>	1992/2
<i>Taís Aparecida de Rezende</i>	1992/2
<i>Tália Macedo Pereira da Costa</i>	1992/2
<i>Terezinha Monteiro dos Santos</i>	1992/2
<i>Alcides Militão dos Santos Junior</i>	1993/1
<i>Aloyseia Cristina da Silva Noronha</i>	1993/1
<i>Andre Dorizzotto</i>	1993/1
<i>Antônio Flávio Pereira</i>	1993/1
<i>Eduardo Antônio Cirelli</i>	1993/1
<i>Eduardo Ossamu Nagao</i>	1993/1
<i>Gilvan Jose Campelo dos Santos</i>	1993/1
<i>Hugo Adelande de Mesquita</i>	1993/1
<i>Iron Macedo Dantas</i>	1993/1
<i>José Egidio Flori</i>	1993/1
<i>José Eustaquio Menezes</i>	1993/1
<i>Marli Silva</i>	1993/1
<i>Neide Maria Lucas</i>	1993/1
<i>Rosilene Ferreira Souto</i>	1993/1
<i>Vicente Luiz Nunes</i>	1993/1
<i>Adriana Madeira Santos Jesus</i>	1993/2
<i>Alberto H. Portugal Pimenta Velloso</i>	1993/2
<i>Almy Junior Cordeiro de Carvalho</i>	1993/2
<i>Antônio Nazareno Guimarães Mendes</i>	1993/2
<i>Arie Fitzgerald Blank</i>	1993/2
<i>Arthur Bernardes Cecílio Filho</i>	1993/2
<i>Christian Thoroe Scherb</i>	1993/2

<i>Cicero Deschamps</i>	1993/2
<i>Claudia Sales Marinho</i>	1993/2
<i>Dalton Roberto Schwengber</i>	1993/2
<i>Deborah Guerra Barroso</i>	1993/2
<i>Edson Ampelio Pozza</i>	1993/2
<i>Elter de Carvalho Siqueira</i>	1993/2
<i>Ernani Clarete da Silva</i>	1993/2
<i>Hércules Diniz Campos</i>	1993/2
<i>Jaime Roberto Fonseca</i>	1993/2
<i>Johann Amaral Lunkes</i>	1993/2
<i>José Darlan Ramos</i>	1993/2
<i>Julio Cesar Mayrink</i>	1993/2
<i>Liliana Auxiliadora Avelar Pereira Pasin</i>	1993/2
<i>Luiz Antônio Augusto Gomes</i>	1993/2
<i>Luiz Henrique Leite</i>	1993/2
<i>Maria Aparecida Moreira</i>	1993/2
<i>Maria de Fatima Arrigoni Blank</i>	1993/2
<i>Oswaldo Guimarães Filho</i>	1993/2
<i>Patricia Chaves de Oliveira</i>	1993/2
<i>Paulo Cesar de Melo</i>	1993/2
<i>Rafael Ulysses de Miranda</i>	1993/2
<i>Regina Celia Forni</i>	1993/2
<i>Rubens José Guimarães</i>	1993/2
<i>Sérgio Avelino Mota Nobre</i>	1993/2
<i>Valdemir Antônio Laura</i>	1993/2
<i>Alan Carvalho Andrade</i>	1994/1
<i>Alessandra Teixeira da Silva</i>	1994/1
<i>Carlos Alberto de Oliveira</i>	1994/1
<i>Carlos Eduardo de Rezende Bastos</i>	1994/1
<i>Carlos Eduardo Fazzio de Brito</i>	1994/1
<i>Cesar Jordão</i>	1994/1
<i>Elen de Lima Aguiar</i>	1994/1
<i>Elizabeth de Oliveira</i>	1994/1
<i>Luiz Carlos Ferreira de Souza</i>	1994/1
<i>Marco Antônio Menezes Neto</i>	1994/1
<i>Maria Floriana Esteves de Abreu</i>	1994/1
<i>Mariangela de Moraes Messias Sousa</i>	1994/1
<i>Veridiano dos Anjos Cutrim</i>	1994/1
<i>Alcino Resende Diniz</i>	1994/2
<i>Alessandra de Carvalho Silva</i>	1994/2
<i>Ângela Maria Nogueira Fardim</i>	1994/2
<i>Antônio Teixeira Cavalcanti Junior</i>	1994/2

<i>Aurora Yoshiko Sato</i>	1994/2
<i>Claudia Cristina Ferreira dos Santos</i>	1994/2
<i>Dulcimara Carvalho Nannetti</i>	1994/2
<i>Elton Pereira Cardoso</i>	1994/2
<i>Fernando Cezar Juliatti</i>	1994/2
<i>Geraldo Aclécio Melo</i>	1994/2
<i>Humberto Silva Santos</i>	1994/2
<i>Humberto Umbelino de Sousa</i>	1994/2
<i>Ivan Antônio dos Anjos</i>	1994/2
<i>João Candido de Souza</i>	1994/2
<i>José Ricardo Peixoto</i>	1994/2
<i>Juliana Carvalho Simões</i>	1994/2
<i>Karen Torresan</i>	1994/2
<i>Luis Eduardo Correa Antunes</i>	1994/2
<i>Marconi Seabra Filho</i>	1994/2
<i>Mauricio Sérgio Zacarias</i>	1994/2
<i>Murillo Lobo Junior</i>	1994/2
<i>Nelson Delu Filho</i>	1994/2
<i>Patricia Duarte de Oliveira</i>	1994/2
<i>Paulo Roberto Corrêa Landgraf</i>	1994/2
<i>Regina Melo Sartori Correa</i>	1994/2
<i>Sandra Maria Pereira da Silva</i>	1994/2
<i>Sebastião Marcio de Azevedo</i>	1994/2
<i>Sérgio Alves de Carvalho</i>	1994/2
<i>Silverio José Coelho</i>	1994/2
<i>Valeria de Oliveira Faleiro Machado</i>	1994/2
<i>Virgilio Anastacio da Silva</i>	1994/2
<i>Wilson da Silva Moraes</i>	1994/2
<i>Alexandre Moraes do Amaral</i>	1995/1
<i>Antônio Vila Terce</i>	1995/1
<i>Carlos Antônio Medeiros</i>	1995/1
<i>Clovis Maurilio de Souza</i>	1995/1
<i>Deny Alves Alvarenga</i>	1995/1
<i>Evaristo Mauro de Castro</i>	1995/1
<i>Jander Alvarenga Barbosa</i>	1995/1
<i>João Roberto de Mello Rodrigues</i>	1995/1
<i>Jorge Tsutomu Hassuiki</i>	1995/1
<i>Luiz Bottino Netto</i>	1995/1
<i>Maria Roseli Nicoli Spera</i>	1995/1
<i>Marly Pedroso da Costa</i>	1995/1
<i>Paulo Alexandre M. Figueiredo</i>	1995/1

<i>Sebastião Medeiros Filho</i>	1995/1
<i>Aguinaldo Serafim de Souza</i>	1995/2
<i>Americo Iorio Ciociola Junior</i>	1995/2
<i>Ana Cardoso Clemente Filha</i>	1995/2
<i>Antenor Pereira Barbosa</i>	1995/2
<i>Daniel Cassetari Neto</i>	1995/2
<i>Douglas Barduche</i>	1995/2
<i>Edison Rubens Arrabal Arias</i>	1995/2
<i>Elberis Pereira Botrel</i>	1995/2
<i>Elisabete Domingues Salvador</i>	1995/2
<i>Elizita Maria Teófilo</i>	1995/2
<i>Francisco Alves da Trindade</i>	1995/2
<i>Gilvania Ferreira Vieira</i>	1995/2
<i>Hudson Teixeira</i>	1995/2
<i>Jose Magno Queiroz Luz</i>	1995/2
<i>Júlio Cesar de Souza</i>	1995/2
<i>Leonardo Gianasi</i>	1995/2
<i>Luciano de Castro Diniz</i>	1995/2
<i>Luiz Gonzaga Chitarra</i>	1995/2
<i>Márcio Antônio da Silveira</i>	1995/2
<i>Marcio Henrique P. Barbosa</i>	1995/2
<i>Maria Geralda Vilela Rodrigues</i>	1995/2
<i>Maria Jose Fachini de Oliveira Paron</i>	1995/2
<i>Moemy Gomes De Moraes</i>	1995/2
<i>Patricia S.Stavro de Araujo</i>	1995/2
<i>Renato Innecco</i>	1995/2
<i>Roger Tadeu Moraes Penido</i>	1995/2
<i>Rubens Jose Guimarães</i>	1995/2
<i>Rui Americo Mendes</i>	1995/2
<i>Sara Maria Chalfoun de Souza</i>	1995/2
<i>Sonia Helena Monteiro dos Santos</i>	1995/2
<i>Sonia Maria Salomão Arias</i>	1995/2
<i>Wilson Ribeiro Diniz</i>	1995/2
<i>Zila Ribeiro de Ávila</i>	1995/2
<i>Adriane Reis Cruvinel</i>	1996/1
<i>Afranio Ferreira da Silva</i>	1996/1
<i>Alberto Leão de Lemos Barroso</i>	1996/1
<i>Alexander Machado Auad</i>	1996/1
<i>Andre Georges Zayat</i>	1996/1
<i>André Martins Ferreira</i>	1996/1
<i>Angela Pimenta Peres</i>	1996/1

<i>Antônio Alves Tavares</i>	1996/1
<i>Antônio Carlos Reis Quintela</i>	1996/1
<i>Carlos Antônio Alvarenga Goncalves</i>	1996/1
<i>Carlos Massaru Kato</i>	1996/1
<i>Cleber Nascimento de Souza</i>	1996/1
<i>Dacio Menezes</i>	1996/1
<i>Daniel Carrasco Gamarra</i>	1996/1
<i>Delacyr da Silva Brandão Junior</i>	1996/1
<i>Deny Sanabio</i>	1996/1
<i>Edson de Oliveira</i>	1996/1
<i>Eduardo Alves</i>	1996/1
<i>Francisco Sandro Rodrigues Holanda</i>	1996/1
<i>Gabriel Jose de Carvalho</i>	1996/1
<i>Gidelma Brito de Lemos</i>	1996/1
<i>Gilma Silva Chitarra</i>	1996/1
<i>Jamilson Wagner de Andrade Carvalho</i>	1996/1
<i>Johann Amaral Lunkes</i>	1996/1
<i>Josirley de Fatima Correa</i>	1996/1
<i>Lucia Maria Victor Brigido Foureaux</i>	1996/1
<i>Luciane Vilela Resende</i>	1996/1
<i>Lucio Flávio de Alencar Figueiredo</i>	1996/1
<i>Luiz Antônio Batista</i>	1996/1
<i>Marcelo Vichiato</i>	1996/1
<i>Maria das Graças Guimarães Carvalho Vieira</i>	1996/1
<i>Mário Kiichiro Tanaka</i>	1996/1
<i>Marlos Alves Bezerra</i>	1996/1
<i>Paulo Sérgio Nascimento Lopes</i>	1996/1
<i>Poliana Mara de Goes Cunha Fernandes</i>	1996/1
<i>Rinaldo Andrade Rezende</i>	1996/1
<i>Samara Belém Costa</i>	1996/1
<i>Silvio Antônio Calazans de Freitas</i>	1996/1
<i>Tania Brito do Nascimento</i>	1996/1
<i>Vespasiano Borges de Paiva Neto</i>	1996/1
<i>Welligton Bressan</i>	1996/1
<i>Adenilson Henrique Goncalves</i>	1996/2
<i>Ana Cristina de Souza Gomes Menezes</i>	1996/2
<i>Arthur Bernardes C. Filho</i>	1996/2
<i>Claudio Ney D'angieri Filho</i>	1996/2
<i>Edmundo Modesto de Melo</i>	1996/2
<i>Eduardo Oliveira Andrade</i>	1996/2
<i>Gladyston Rodrigues Carvalho</i>	1996/2
<i>Ivo Pereira de Camargo</i>	1996/2

<i>Jeferson Antônio de Sousa</i>	1996/2
<i>João Luiz Palma Meneguci</i>	1996/2
<i>Marcel do Nascimento Botelho</i>	1996/2
<i>Maria Elvira de Rezende</i>	1996/2
<i>Maria Ines Nogueira Alvarenga</i>	1996/2
<i>Moizes de Souza Reis</i>	1996/2
<i>Osmar Alves Lameira</i>	1996/2
<i>Paulo Estevão de Souza</i>	1996/2
<i>Rogério Mauro Machado Alves</i>	1996/2
<i>Vilma Marques Ferreira</i>	1996/2
<i>Wander Eustaquio de B. Andrade</i>	1996/2
<i>Ademir Jose Pereira</i>	1997/1
<i>Ailton Vitor Pereira</i>	1997/1
<i>Aquiles Junior da Cunha</i>	1997/1
<i>Arie Fitzgerald Blank</i>	1997/1
<i>Carlos Alberto de Bastos Andrade</i>	1997/1
<i>Celso Luís Bergo</i>	1997/1
<i>Edvaldo Aparecido Amaral da Silva</i>	1997/1
<i>Fernando Luiz de Oliveira Corrêa</i>	1997/1
<i>Francisco Vilela Resende</i>	1997/1
<i>Jackson de Araujo dos Santos</i>	1997/1
<i>Jeferson Luiz Dallabona Dombroski</i>	1997/1
<i>João Almir Oliveira</i>	1997/1
<i>Lazaro Euripedes Paiva</i>	1997/1
<i>Maria Luiza de Araujo</i>	1997/1
<i>Rodrigo Luz da Cunha</i>	1997/1
<i>Sebastião Ferreira de Lima</i>	1997/1
<i>Antônio Paulino da Costa Netto</i>	1997/2
<i>Cláudio Roberto Valério</i>	1997/2
<i>Denis Ubeda de Lima</i>	1997/2
<i>Elifas Nunes de Alcântara</i>	1997/2
<i>Fábio Lucio Pedroso</i>	1997/2
<i>Iara Alvarenga Mesquita Pereira</i>	1997/2
<i>Ilka Nacif de Abreu</i>	1997/2
<i>João Batista Donizetti Correa</i>	1997/2
<i>Josenilda Maria da Silva</i>	1997/2
<i>Laura Becker</i>	1997/2
<i>Marcelo Ramazotti Bocardo</i>	1997/2
<i>Márcia Martins</i>	1997/2
<i>Miguel Angel Toledo Garrido</i>	1997/2
<i>Murilo Carlos Muniz Vêras</i>	1997/2

<i>Reginaldo de Camargo</i>	1997/2
<i>Rogério Elisei</i>	1997/2
<i>Tânia das Graças Silva</i>	1997/2
<i>Alessandro Guerra da Silva</i>	1998/1
<i>Alexandre de Almeida Lula</i>	1998/1
<i>Andréa Juliana de Grandi</i>	1998/1
<i>Ataualpa de Andrade Neto</i>	1998/1
<i>Edgard Siza Tribuzy</i>	1998/1
<i>Elainy Botelho Carvalho Pereira</i>	1998/1
<i>Iraci Fidelis</i>	1998/1
<i>Itamar Rosa Teixeira</i>	1998/1
<i>João Alencar de Sousa</i>	1998/1
<i>Lucivane Lamounier Faria</i>	1998/1
<i>Márcio Antônio Rezende Monteiro</i>	1998/1
<i>Maurício Reginaldo Alves Santos</i>	1998/1
<i>Patricia Duarte de Oliveira Paiva</i>	1998/1
<i>Renato Delmondez de Castro</i>	1998/1
<i>Rogério Alessandro Faria Machado</i>	1998/1
<i>Walter Pitta Mendes</i>	1998/1
<i>Adeval Corrêa de Souza</i>	1998/2
<i>Alexandre Hoffmann</i>	1998/2
<i>Alexandre Moraes do Amaral</i>	1998/2
<i>Ana Gabriela Polaro Serra</i>	1998/2
<i>Antônio Chalfun Júnior</i>	1998/2
<i>Arnaldo Freitas de Oliveira Júnior</i>	1998/2
<i>Benjamim de Melo</i>	1998/2
<i>Carla de Pádua Martins</i>	1998/2
<i>Daria Pimenta de Oliveira</i>	1998/2
<i>Edson José Artiaga de Santiago</i>	1998/2
<i>Flavia de Souza Lima Landa</i>	1998/2
<i>Flavia Dionisio Pereira</i>	1998/2
<i>Françoise Yoko Ishida</i>	1998/2
<i>Guilherme Augusto Canella Gomes</i>	1998/2
<i>Janaine Myrna Rodrigues Reis</i>	1998/2
<i>José Carlos Moraes Rufini</i>	1998/2
<i>José Hortêncio Mota</i>	1998/2
<i>Juliano Tadeu Vilela de Resende</i>	1998/2
<i>Lucine Falco</i>	1998/2
<i>Luis Eduardo Corrêa Antunes</i>	1998/2
<i>Luis Wagner Rodrigues Alves</i>	1998/2
<i>Marco Antônio Rezende Alvarenga</i>	1998/2
<i>Marly Catarina Felipe Coelho</i>	1998/2

<i>Mauro Brasil Dias Tofanelli</i>	1998/2
<i>Maximilian de Souza Gomes</i>	1998/2
<i>Patrícia de Fátima Pereira Goulart Vitorino</i>	1998/2
<i>Silvana da Silva</i>	1998/2
<i>Ana Hortência Fonseca Castro</i>	1999/1
<i>André Ferreira do Nascimento</i>	1999/1
<i>André Rostand Ramalho</i>	1999/1
<i>Antônio Wilson de Oliveira Malta</i>	1999/1
<i>Bárbara França Dantas</i>	1999/1
<i>Brígida de Souza</i>	1999/1
<i>Carlos Manoel de Oliveira</i>	1999/1
<i>Claudia Rita de Souza</i>	1999/1
<i>Denise de Mello Corrêa Andrade Ribeiro</i>	1999/1
<i>Ester Solange Cerqueira</i>	1999/1
<i>Eva Maria Alves Cavalcanti Atroch</i>	1999/1
<i>Gustavo Azevedo Campos</i>	1999/1
<i>João Antônio Argenta</i>	1999/1
<i>João Custódio Barbosa de Carvalho</i>	1999/1
<i>Júlio César Freitas Santos</i>	1999/1
<i>Julio Cesar Garcia</i>	1999/1
<i>Marcelo Calegari</i>	1999/1
<i>Márcio Ribeiro do Vale</i>	1999/1
<i>Maria Regina Cintra Ramos</i>	1999/1
<i>Milton Carneiro de Paiva Junior</i>	1999/1
<i>Paulo Márcio Norberto</i>	1999/1
<i>Solange Carvalho Barrios Roveri José</i>	1999/1
<i>Walter Pereira de Figueiredo Junior</i>	1999/1
<i>Alessandro Carlos Mesquita</i>	1999/2
<i>Ana Claudia Barneche de Oliveira</i>	1999/2
<i>Anderson Santos Imolesi</i>	1999/2
<i>Angelo Marincek</i>	1999/2
<i>Antônio Barbara de Souza</i>	1999/2
<i>Antônio Tadeu da Silva</i>	1999/2
<i>Berildo de Melo</i>	1999/2
<i>Carlos Alberto Spaggiari Souza</i>	1999/2
<i>Dênora Gomes de Araujo</i>	1999/2
<i>Elisa Serra Negra Vieira</i>	1999/2
<i>Flávio Pereira da Silva</i>	1999/2
<i>Hamilton Kikuti</i>	1999/2
<i>Haroldo Nogueira de Paiva</i>	1999/2
<i>Jony Eishi Yuri</i>	1999/2
<i>José Luiz de Siqueira</i>	1999/2

<i>José Tadeu de Souza Marinho</i>	1999/2
<i>Márcia Débora dos Santos</i>	1999/2
<i>Márcio Fernandes Peixoto</i>	1999/2
<i>Nuno Rodrigo Madeira</i>	1999/2
<i>Paulo Roberto Alves de Oliveira</i>	1999/2
<i>Ramon Correia de Vasconcelos</i>	1999/2
<i>Rosemeire de Lellis Naves</i>	1999/2
<i>Rupert Barros de Freitas</i>	1999/2
<i>Simone Cristina Alves Lobo Leite</i>	1999/2
<i>Tarcio Garcia Figueiredo</i>	1999/2
<i>Ullysses Prado Ribeiro</i>	1999/2
<i>Abeilard Henrique Fonseca</i>	2000/1
<i>Ana Lucia Pereira Kikuti</i>	2000/1
<i>André Barretto Pereira</i>	2000/1
<i>Antônio Rodrigues Vieira</i>	2000/1
<i>Erivelton Resende</i>	2000/1
<i>Ester Alice Ferreira</i>	2000/1
<i>Guilherme Pereira Alves</i>	2000/1
<i>Myriane Stella Scalco</i>	2000/1
<i>Neimar de Freitas Duarte</i>	2000/1
<i>Paulo Alexandre Monteiro de Figueiredo</i>	2000/1
<i>Renato Mendes Guimarães</i>	2000/1
<i>Sebastião Carneiro Guimarães</i>	2000/1
<i>Ademir José Pereira</i>	2000/2
<i>Breno Régis Santos</i>	2000/2
<i>Delacyr da Silva Brandão Junior</i>	2000/2
<i>Dulcimara Carvalho Nannetti</i>	2000/2
<i>Ebert Pepe Obando Flor</i>	2000/2
<i>Fabiano Guimarães Silva</i>	2000/2
<i>Fernande Luís Piaia</i>	2000/2
<i>Francisco Pereira Moura Neto</i>	2000/2
<i>Francisco Rodrigues da Cunha Neto</i>	2000/2
<i>Gabriel Ferreira Bartholo</i>	2000/2
<i>Givaldo Rocha Niella</i>	2000/2
<i>Heraclito Eugênio Oliveira da Conceição</i>	2000/2
<i>Humberto Umbelino de Souza</i>	2000/2
<i>João Chrisóstomo Pedroso Neto</i>	2000/2
<i>João Roberto de Mello Rodrigues</i>	2000/2
<i>Jorge Alberto de Gouvêa</i>	2000/2
<i>José Carlos da Silva</i>	2000/2
<i>Jose Guillermo Gonzales Altuna</i>	2000/2
<i>Kalinka Carla Padovani de C. Salgado</i>	2000/2

<i>Lílian de Sousa Ribeiro</i>	2000/2
<i>Liliana Auxiliadora Avelar Pereira Pasin</i>	2000/2
<i>Maria Cristina Cavalheiro Tourino</i>	2000/2
<i>Nair Leonarda de Souza</i>	2000/2
<i>Paulo Sérgio Nascimento Lopes</i>	2000/2
<i>Renato Gonçalves de Aguiar</i>	2000/2
<i>Sebastião Márcio de Azevedo</i>	2000/2
<i>Soami Fernanda Caio Deccetti</i>	2000/2
<i>Sttela Dellyzete Veiga Franco da Rosa</i>	2000/2
<i>Tadário Kamel de Oliveira</i>	2000/2
<i>Adelson Francisco de Oliveira</i>	2001/1
<i>Arnoldo Daher de Almeida Junqueira</i>	2001/1
<i>Desirée Maria Esmeraldino da Silva</i>	2001/1
<i>Fernanda Cristiane Simões</i>	2001/1
<i>Marçal Henrique Amici Jorge</i>	2001/1
<i>Maria Aparecida Moreira</i>	2001/1
<i>Túlio José Mendes Dias</i>	2001/1
<i>Vanessa Cristina de Almeida Theodoro</i>	2001/1
<i>Adenilson Henrique Gonçalves</i>	2001/2
<i>Adriano Bortolotti da Silva</i>	2001/2
<i>Ângelo Alberico Alvarenga</i>	2001/2
<i>Anna Lygia de Rezende Maciel</i>	2001/2
<i>Antônio Carlos Reis Quintela</i>	2001/2
<i>Carlos Ramirez de Rezende e Silva</i>	2001/2
<i>Cintia Guimarães dos Santos</i>	2001/2
<i>Clara Geromel</i>	2001/2
<i>Claudio Roberto Meira de Oliveira</i>	2001/2
<i>Dárlan Einstein do Livramento</i>	2001/2
<i>Edilene Carvalho Santos Marchi</i>	2001/2
<i>Ednamar Gabriela Palú</i>	2001/2
<i>Élberis Pereira Botrel</i>	2001/2
<i>Elda Bonilha Assis Fonseca</i>	2001/2
<i>Erivaldo Alves do Nascimento</i>	2001/2
<i>Evaristo Mauro de Castro</i>	2001/2
<i>Fábio Pereira Dias</i>	2001/2
<i>Francisco César Gonçalves</i>	2001/2
<i>Graziella Ribeiro Brum</i>	2001/2
<i>Guilherme Augusto Canella Gomes</i>	2001/2
<i>Ivan Antônio dos Anjos</i>	2001/2
<i>Jairo Ademir de Carvalho</i>	2001/2
<i>João Vieira Monteiro</i>	2001/2
<i>Juliana de Fátima Sales</i>	2001/2

<i>Karina Pereira de Campos</i>	2001/2
<i>Larissa Martiniano de Carvalho</i>	2001/2
<i>Leandro Carlos Paiva</i>	2001/2
<i>Luciano Pessoa de Almeida</i>	2001/2
<i>Luiz Bottino Netto</i>	2001/2
<i>Luiz Otávio Viana de Sousa</i>	2001/2
<i>Marcelo Vieira da Silva</i>	2001/2
<i>Mary Cleide Hernandes Mantovaneli</i>	2001/2
<i>Núbia Maria Correia</i>	2001/2
<i>Oscar de Jesus Córdoba Gaona</i>	2001/2
<i>Renata Silva Mann</i>	2001/2
<i>Robério Anastacio Ferreira</i>	2001/2
<i>Rúbia Padilha Purcino</i>	2001/2
<i>Sandra Lima de Oliveira Silva</i>	2001/2
<i>Silvia Mara Zanela</i>	2001/2
<i>Tárique Eduardo Areco Villela</i>	2001/2
<i>Vanda Maria de Oliveira Cornélio</i>	2001/2
<i>Vandeir Gregório Alves</i>	2001/2
<i>Vanessa Coelho Naves</i>	2001/2
<i>Wagner Tompson Estanislau</i>	2001/2
<i>Alcides Militão dos Santos Junior</i>	2002/1
<i>Cláudio Costa dos Santos</i>	2002/1
<i>Cláudio Roberto Valério</i>	2002/1
<i>Clecius Spuri de Miranda</i>	2002/1
<i>Graciela Silva Carvalho</i>	2002/1
<i>Guilherme Vilela de Andrade Coelho</i>	2002/1
<i>Ildon Rodrigues do Nascimento</i>	2002/1
<i>Lilian Padilha</i>	2002/1
<i>Paulo Marinho de Oliveira</i>	2002/1
<i>Renato Hitoshi Sato</i>	2002/1
<i>Tania das Graças Silva Orlando</i>	2002/1
<i>Waldemir Martins Junior</i>	2002/1
<i>Walter Antônio Adão</i>	2002/1
<i>Adriana Quixabeira Machado</i>	2002/2
<i>Ana Valéria de Souza</i>	2002/2
<i>Chrystiane Borges Fraguas</i>	2002/2
<i>Daniela Deitos Fries</i>	2002/2
<i>Gustavo de Araújo Soares</i>	2002/2
<i>Jorge Luis Romero Ferrer</i>	2002/2
<i>Ladilson de Souza Macêdo</i>	2002/2
<i>Lisandro Tomas da Silva Bonome</i>	2002/2
<i>Manuela Martins Ferreira</i>	2002/2

<i>Maria de Lourdes Resende</i>	2002/2
<i>Nelson Fonseca</i>	2002/2
<i>Rafael Pio</i>	2002/2
<i>Alexandrino Lopes de Oliveira</i>	2003/1
<i>Anastacia Fontanétti</i>	2003/1
<i>Ângela Maria Nogueira</i>	2003/1
<i>Cesar Elias Botelho</i>	2003/1
<i>Cláudia Ferreira do Nascimento</i>	2003/1
<i>Cristina Filomena Justo</i>	2003/1
<i>Edson Jose Artiaga de Santiago</i>	2003/1
<i>Edvan Alves Chagas</i>	2003/1
<i>Emílio Takashi Ishida</i>	2003/1
<i>Enoque Fernandes da Silva</i>	2003/1
<i>Haroldo Silva Vallone</i>	2003/1
<i>Iran Dias Borges</i>	2003/1
<i>José Hortêncio Mota</i>	2003/1
<i>Juliano Tadeu Vilela de Resende</i>	2003/1
<i>Kelceane De Souza Azevedo</i>	2003/1
<i>Leila Aparecida Salles Pio</i>	2003/1
<i>Luciano Donizete Gonçalves</i>	2003/1
<i>Luis Antônio Peñaherrera Colina</i>	2003/1
<i>Magnólia de Mendonça Lopes</i>	2003/1
<i>Marcelo de Carvalho Alves</i>	2003/1
<i>Márcia Martins</i>	2003/1
<i>Maria Aparecida Vilela de Resende Faria</i>	2003/1
<i>Marina Seiffert</i>	2003/1
<i>Nilmar Eduardo Arbex de Castro</i>	2003/1
<i>Paula Notini Lobato</i>	2003/1
<i>Raimundo Luiz Laurinho dos Santos</i>	2003/1
<i>Raírys Cravo Nogueira</i>	2003/1
<i>Roberto Lisboa Cunha</i>	2003/1
<i>Rodrigo Luz da Cunha</i>	2003/1
<i>Sérgio Geraldo de Resende</i>	2003/1
<i>Tatiana Michlovská Rodrigues</i>	2003/1
<i>Valter Carvalho de Andrade Júnior</i>	2003/1
<i>Wilson José de Mello e Silva Maia</i>	2003/1
<i>Adriana Madeira Santos Jesus</i>	2003/2
<i>Aparecida Gomes de Araujo</i>	2003/2
<i>Cassiano Spaziani Pereira</i>	2003/2
<i>Cibelle Vilela Andrade Fiorini</i>	2003/2
<i>Cícero Beserra de Menezes</i>	2003/2
<i>Cícero Monti Teixeira</i>	2003/2

<i>Geraldo Milanez de Resende</i>	2003/2
<i>Hamilton Kikuti</i>	2003/2
<i>Hugo Adelande de Mesquita</i>	2003/2
<i>Inês Angélica Cordeiro Gomes</i>	2003/2
<i>João Batista Silva Araujo</i>	2003/2
<i>Jony Eishi Yuri</i>	2003/2
<i>José Carlos Moraes Rufini</i>	2003/2
<i>José Marcos Angélico de Mendonça</i>	2003/2
<i>José Sérgio de Araújo</i>	2003/2
<i>Karina de Almeida</i>	2003/2
<i>Laura Victoria Arango Wisner</i>	2003/2
<i>Leandro Monteiro da Silva</i>	2003/2
<i>Liana Baptista de Lima</i>	2003/2
<i>Luciana Magda de Oliveira</i>	2003/2
<i>Luis Wagner Rodrigues Alves</i>	2003/2
<i>Marco Antônio Araujo de Alencar</i>	2003/2
<i>Patrícia Trentini</i>	2003/2
<i>Paula de Souza Cabral Costa</i>	2003/2
<i>Reginaldo de Camargo</i>	2003/2
<i>Roger Alexandre Nogueira Gontijo</i>	2003/2
<i>Sandro Manuel Carmelino Hurtado</i>	2003/2
<i>Silvia Aparecida Martim</i>	2003/2
<i>Solange Carvalho Barrios Roveri José</i>	2003/2
<i>Victor do Nascimento Rodrigues</i>	2003/2
<i>Zelia Maria Travassos Sarinho de Freitas</i>	2003/2
<i>Carlos Henrique Mesquita de Carvalho</i>	2004/1
<i>Cláudio García Duran Alvarez</i>	2004/1
<i>Cristiano Martinotto</i>	2004/1
<i>Danilo Augusto Silva Furtado</i>	2004/1
<i>Fabíola Villa</i>	2004/1
<i>Leonel Gonçalves Pereira Neto</i>	2004/1
<i>Nildo Antônio Arruda de Abreu</i>	2004/1
<i>Nuno Rodrigo Madeira</i>	2004/1
<i>Ramon Correia de Vasconcelos</i>	2004/1
<i>Roberto Dantas de Medeiros</i>	2004/1
<i>Sandro Bonow</i>	2004/1
<i>Louise Ferreira Rosal</i>	2004/2
<i>Mariana Guimarães Corrêa</i>	2004/2
<i>Sérgio Parreiras Pereira</i>	2004/2
<i>Abner Jose de Carvalho</i>	2004/2
<i>Alba Regina Pereira</i>	2004/2
<i>Andre Delly Veiga</i>	2004/2

<i>Csaignon Mariano Caproni</i>	2004/2
<i>Elka Fabiana Aparecida Almeida</i>	2004/2
<i>Erick Pretti Rossi</i>	2004/2
<i>Fabiano Guimarães Silva</i>	2004/2
<i>Fábio Silva Macêdo</i>	2004/2
<i>Fernando Luiz de Oliveira Corrêa</i>	2004/2
<i>Flavia Maria Vieira Teixeira Clemente</i>	2004/2
<i>Gladyston Rodrigues Carvalho</i>	2004/2
<i>Herminio Souza Rocha</i>	2004/2
<i>Janaine Myrna Rodrigues Reis</i>	2004/2
<i>João Aguilar Massaroto</i>	2004/2
<i>José Antônio Cá</i>	2004/2
<i>Kênia Almeida Diniz</i>	2004/2
<i>Marcelo Vichiato</i>	2004/2
<i>Mariney de Menezes</i>	2004/2
<i>Mychelle Carvalho</i>	2004/2
<i>Paulo Octavio de Lima e Costa Araújo</i>	2004/2
<i>Paulo Regis Bandeira de Melo</i>	2004/2
<i>Petterson Baptista da Luz</i>	2004/2
<i>Regina Lucia Felix Ferreira</i>	2004/2
<i>Renata da Silva</i>	2004/2
<i>Ricardo Monteiro Corrêa</i>	2004/2
<i>Rita de Cássia Alves Pereira</i>	2004/2
<i>Sebastião Elviro de Araújo Neto</i>	2004/2
<i>Sirlei de Oliveira</i>	2004/2
<i>Vander Mendonça</i>	2004/2
<i>Ana Paula Soares Pinto Salgado</i>	2005/1
<i>Carlos Eduardo Pereira</i>	2005/1
<i>Dinara Mattioli Lima</i>	2005/1
<i>Gustavo Rabelo Botrel Miranda</i>	2005/1
<i>Julio Cesar Garcia</i>	2005/1
<i>Julio César Wallwitz Cardoso</i>	2005/1
<i>Kalinka Carla Padovani de C Salgado</i>	2005/1
<i>Martin Reinaldo Gross</i>	2005/1
<i>Mivia Rosa de Medeiros Vichiato</i>	2005/1
<i>Paulo Almeida Schmidt</i>	2005/1
<i>Wilson Roberto Pereira</i>	2005/1
<i>Antônio Ariel Canedo Rivera</i>	2005/2
<i>Antônio José Arantes Meirelles</i>	2005/2
<i>Carlos Juliano Brant Albuquerque</i>	2005/2
<i>Cristiane Fortes Gris</i>	2005/2
<i>Ester Alice Ferreira</i>	2005/2

<i>Fábio Pereira Dias</i>	2005/2
<i>Fernanda Cristiane Simões Neri</i>	2005/2
<i>Francisco César Gonçalves</i>	2005/2
<i>Geraldo Fernando Rezende do Vale</i>	2005/2
<i>João Vieira Monteiro</i>	2005/2
<i>Juliana Costa de Rezende</i>	2005/2
<i>Keline Souza Albuquerque</i>	2005/2
<i>Marcela Carlota Nery</i>	2005/2
<i>Marcelo Cruz Mendes</i>	2005/2
<i>Maria das Dôres David Silva</i>	2005/2
<i>Marília Andrade Lessa</i>	2005/2
<i>Neiva Maria Batista Vieira</i>	2005/2
<i>Paulo Márcio Norberto</i>	2005/2
<i>Paulo Roberto Corrêa Landgraf</i>	2005/2
<i>Ronaldo Alves Libanio</i>	2005/2
<i>Ronaldo Hissayuki Hojo</i>	2005/2
<i>Sérgio Moraes Gonçalves</i>	2005/2
<i>Tatiana Michlovská Rodrigues</i>	2005/2
<i>Adriano Bortolotti da Silva</i>	2006/1
<i>Alessandra Teixeira da Silva</i>	2006/1
<i>Armando de Albuquerque</i>	2006/1
<i>Edilene Carvalho Santos Marchi</i>	2006/1
<i>Fabício de Souza Guimarães</i>	2006/1
<i>Flávia Carvalho Santos</i>	2006/1
<i>Flávia Dionísio Pereira</i>	2006/1
<i>Gilda Pizzolante de Padua</i>	2006/1
<i>Haroldo Silva Vallone</i>	2006/1
<i>Jacinto Pereira Santos</i>	2006/1
<i>João Afonso de Carvalho</i>	2006/1
<i>Jorge da Silva Júnior</i>	2006/1
<i>José Luiz Sandes de Carvalho Filho</i>	2006/1
<i>Juliana de Fatima Sales</i>	2006/1
<i>Leidiane Aparecida Ferreira</i>	2006/1
<i>Luciano Donizete Gonçalves</i>	2006/1
<i>Nelson Pires Feldberg</i>	2006/1
<i>Nilmar Eduardo Arbex de Castro</i>	2006/1
<i>Vanessa Cristina de Almeida Theodoro</i>	2006/1
<i>Alysson Vilela Fagundes</i>	2006/2
<i>Ana Carolina Favero</i>	2006/2
<i>André Cabral França</i>	2006/2
<i>André Humberto de Brito</i>	2006/2
<i>Aparecida Gomes de Araujo</i>	2006/2

<i>Carlos Nick Gomes</i>	2006/2
<i>Cesar Elias Botelho</i>	2006/2
<i>Claudinéia Ferreira Nunes</i>	2006/2
<i>Érika Soares Reis</i>	2006/2
<i>Frederico Henrique da Silva Costa</i>	2006/2
<i>Jorge Henrique Chagas</i>	2006/2
<i>José Luiz de Andrade Rezende Pereira</i>	2006/2
<i>Keize Pereira Junqueira</i>	2006/2
<i>Luciana Aparecida de Souza</i>	2006/2
<i>Marcelo de Carvalho Alves</i>	2006/2
<i>Marcia de Nazaré Oliveira Ribeiro</i>	2006/2
<i>Paulo de Albuquerque Silva</i>	2006/2
<i>Sandra Sely Silveira Maia</i>	2006/2
<i>Tanismare Tatiana de Almeida Silva</i>	2006/2
<i>Adriana Dias Cardoso</i>	2007/1
<i>Cícero Monti Teixeira</i>	2007/1
<i>Dili Luiza de Oliveira</i>	2007/1
<i>Elka Fabiana Aparecida Almeida</i>	2007/1
<i>Roberto Antônio Savelli Martinez</i>	2007/1
<i>Roger Alexandre Nogueira Gontijo</i>	2007/1
<i>Adriano Delly Veiga</i>	2007/2
<i>Alexandre Martins Abdão dos Passos</i>	2007/2
<i>Alexandrino Lopes de Oliveira</i>	2007/2
<i>Andre Delly Veiga</i>	2007/2
<i>André Luiz Alvarenga Garcia</i>	2007/2
<i>Antônio Marcos de A Rezende Pereira</i>	2007/2
<i>Fábio Silva Macedo</i>	2007/2
<i>Gabriel Mascarenhas Maciel</i>	2007/2
<i>João Aguilar Massaroto</i>	2007/2
<i>Kênia Almeida Diniz</i>	2007/2
<i>Larissa Corrêa do Bomfim Costa</i>	2007/2
<i>Leila Aparecida Salles Pio</i>	2007/2
<i>Louise Ferreira Rosal</i>	2007/2
<i>Márcia Maria Dias</i>	2007/2
<i>Marco Aurélio Noce</i>	2007/2
<i>Maria Leandra Resende</i>	2007/2
<i>Mariney De Menezes</i>	2007/2
<i>Péricles Pereira Júnior</i>	2007/2
<i>Renata da Silva Brant</i>	2007/2
<i>Renata Rodrigues Silva</i>	2007/2
<i>Ricardo Monteiro Corrêa</i>	2007/2
<i>Virna Braga Marques</i>	2007/2

5.2 Programa de Pós-Graduação em Administração

O programa de Pós-Graduação em Administração da Universidade Federal de Lavras (PPGAD/UFLA) foi criado em 1975, com a oferta do curso de Mestrado em Administração Rural. No início, o programa contava com poucos docentes doutores e muitos mestres. A UFLA, além de contratar novos docentes com doutorado, investiu num programa arrojado de qualificação do seu corpo docente em administração. Após 26 anos de existência, ou seja, em 2001, o programa passou por um profundo processo de reestruturação pedagógica. Foi um período singular da história do programa que, naquele momento, criou, de forma pioneira, o primeiro doutorado em administração ofertado por uma IES localizada fora das capitais brasileiras, bem como a transformação do curso de Mestrado em Administração Rural em Mestrado em Administração. Esse processo exigiu a redefinição das linhas de pesquisa do programa, de modo a atender aos novos desafios relativos à pesquisa e à formação de mestres e doutores. Essa mudança foi estimulada pela identificação de uma elevada demanda de mestres e doutores em administração por parte de IES localizadas em diferentes estados e regiões brasileiras e pela modificação do perfil do corpo docente e do seu interesse de pesquisa. Com a referida reestruturação do curso de mestrado e a criação do curso de Doutorado em Administração, a procura de candidatos pelo programa aumentou desde o ano de 2001. Esse aumento veio acompanhado da ampliação da visibilidade do programa no âmbito regional e nacional, aumento da produção intelectual, ampliação do número de vagas, ampliação da captação de recursos por meio de projetos de pesquisa financiados por agências de fomento, titulação e inserção de novos doutores em administração que imprimiram uma nova filosofia de trabalho, bem como a melhoria da infra-estrutura de pesquisa, ensino e inserção social do programa. O PPGAD/UFLA definiu como objetivo formar

mestres e doutores que, levando em consideração referenciais teórico-metodológicos inovadores, sejam capazes de: a) resolver problemas técnico-científicos no campo das ciências administrativas; b) desenvolver processos educacionais que promovam o desenvolvimento humano de qualidade e ações pedagógicas inovadoras; c) fundamentar as suas condutas em padrões éticos e socialmente responsáveis. Destaque-se que desde 1983, o programa filiou-se à Associação Nacional dos Programas de Pós-Graduação e Pesquisa em Administração (ANPAD) com o objetivo de se integrar científica e institucionalmente na área de administração. Desde a sua criação, o PPGAD tem mantido diversos convênios com Universidades Estrangeiras e Nacionais e o seu corpo docente destaca-se por sua produção intelectual e pelo desenvolvimento de diversos projetos de pesquisa.

Fonte: Relatórios - Aplicativo Coleta de Dados/CAPES

Relação dos pós-graduados no curso de Administração

Nome	Semestre/ Desligamento
<i>Jasiel Cesar</i>	1977/2
<i>José Luis dos Santos Rufino</i>	1977/2
<i>João Evangelista Filho</i>	1978/2
<i>João Moraes de Castro</i>	1978/2
<i>Daniel Lima de Alvarenga Barrios</i>	1979/1
<i>José Benjamin de Souza</i>	1979/1
<i>Tarley Fantazzini</i>	1979/1
<i>Aurélio Augusto de Souza Filho</i>	1979/2
<i>Carlos Franca Melo de Moraes</i>	1979/2
<i>Garibaldi Soares de Oliveira</i>	1979/2
<i>Gilberto Nogueira Alves Peixoto</i>	1979/2
<i>Marcone Flavios de Queiroz</i>	1979/2
<i>Airton Batista de Andrade</i>	1980/1
<i>Antônio da Silva Costa</i>	1980/1
<i>Antônio Jorge Bastos Brito</i>	1980/1
<i>Arnaldo Pereira Vieira</i>	1980/1
<i>Bartolomeu Aguiar Costa</i>	1980/1
<i>Jairo Kroeff Borges</i>	1980/1

<i>Lucirdes Dias Ferreira</i>	1980/1
<i>Luiz Fernando Ferreira Leite</i>	1980/1
<i>Manoel Machuca Neto</i>	1980/1
<i>Oswaldo Calzavara</i>	1980/1
<i>Plínio Augusto de Meireles</i>	1980/1
<i>Silvano Marcelo Pires Santos</i>	1981/1
<i>Francisco Antônio de Abreu Neto</i>	1981/2
<i>Francisco Correia Filho</i>	1981/2
<i>Almir Martins dos Santos</i>	1982/1
<i>Clovis Cavalcanti de Oliveira</i>	1982/1
<i>Darci Barros Coelho</i>	1982/1
<i>Lucio José Baptista</i>	1982/1
<i>Luiz Henrique Azevedo Dias</i>	1982/1
<i>Maria de Fátima Godinho de Souza</i>	1982/1
<i>Claudio Tasso de Miranda</i>	1982/2
<i>João Manoel Cardoso de Almeida</i>	1982/2
<i>Maurelio Correa da Silva</i>	1983/1
<i>Nelson Zang</i>	1983/1
<i>Renato Pinto da Silva Junior</i>	1983/1
<i>Shiniti Sawatani</i>	1983/2
<i>Waldir Furtado de Mendonça</i>	1983/2
<i>Emilio Sarmiento Coelho</i>	1984/2
<i>Vicente Delly Veiga Junior</i>	1984/2
<i>Carlos Cesar de Queiróz</i>	1985/1
<i>Sebastião Orlando da Silva</i>	1986/1
<i>Julio Cesar Granthom</i>	1986/2
<i>Luiz Fernando Marcellini Massa</i>	1986/2
<i>Plínio Linhares Almeida</i>	1986/2
<i>Silvio Aparecido Crepaldi</i>	1986/2
<i>Rui de Amorim Carvalho</i>	1987/1
<i>Antônio Carlos dos Santos</i>	1987/2
<i>Lucimar Alencar de Menezes</i>	1987/2
<i>Luiz Carlos Coelho de Menezes</i>	1987/2
<i>Luiz Marcelo Antonialli</i>	1987/2
<i>Marilia Terezinha Domingos Leao Silva</i>	1987/2
<i>Nilo Sérgio Ferreira de Andrade</i>	1987/2
<i>Walter Gomes da Cunha</i>	1987/2
<i>Delano Mesquita Vieira</i>	1988/1
<i>João de Deus Oliveira</i>	1988/1
<i>Daniel Ramalho Marques</i>	1988/2
<i>Fernando Goncalves Barauna</i>	1988/2
<i>Junia Alencar e Silva</i>	1988/2

<i>Nelson Victor Trombeta</i>	1989/1
<i>Valter Esteves Junior</i>	1989/1
<i>Carlos Eugênio de Vasconcelos</i>	1989/2
<i>Helnon de Oliveira Cruzio</i>	1989/2
<i>Joaquim Pereira Neto</i>	1989/2
<i>Jose Ferreira Neto</i>	1989/2
<i>Paulo de Tarso Goncalves</i>	1989/2
<i>Rodolfo Guimaraes Monice Filho</i>	1989/2
<i>Jose Mário Patto Guimaraes</i>	1990/1
<i>Mário Cesar Luz Ferreira</i>	1990/1
<i>Aloizio Lunga</i>	1990/2
<i>Candido Ferreira da Silva Filho</i>	1990/2
<i>Cleiton Tambellini Borges</i>	1990/2
<i>Alexandre Araujo de Souza</i>	1991/1
<i>Francisco Agenor Duarte Teixeira</i>	1991/1
<i>Jose Maria da Silva Moraes</i>	1991/1
<i>Jose Roberto Pereira</i>	1991/1
<i>Luiz Gonzaga Geraldo</i>	1991/1
<i>Maria Imaculada de Almeida e Curi</i>	1991/1
<i>Narciso Goncalves de Castro</i>	1991/1
<i>Robson Amâncio</i>	1991/1
<i>Ana Alice Vilas Boas</i>	1991/2
<i>Francisco Giovanni David Vieira</i>	1991/2
<i>Maria Helena Pereira</i>	1991/2
<i>Ronaldo Nogueira de Medeiros</i>	1991/2
<i>Simao Pedro de Souza Vasconcelos</i>	1991/2
<i>Alexandre de Pádua Carrieri</i>	1992/1
<i>Arlindo Jesus Prestes de Lima</i>	1992/1
<i>Luciel Henrique de Oliveira</i>	1992/1
<i>Lyria Chaves de Andrade Oliveira</i>	1992/1
<i>Marcos Lemos Afonso</i>	1992/1
<i>Rosa Teresa Moreira Machado</i>	1992/1
<i>Wania Rezende Silva</i>	1992/1
<i>Ana Rosa Camillo Aguiar</i>	1992/2
<i>Francisval de Melo Carvalho</i>	1992/2
<i>Jose Carlos dos Santos Jesus</i>	1992/2
<i>Jose Clelio de Andrade</i>	1992/2
<i>Luiz Henrique Bento</i>	1992/2
<i>Marco Antônio de Carvalho</i>	1992/2
<i>Magno de Souza</i>	1993/1
<i>Sérgio Pedini</i>	1993/1
<i>Ulisses Serafim</i>	1993/1

<i>Wilson Magela Gonçalves</i>	1993/1
<i>Berenice Teixeira Melgaco Murad</i>	1993/2
<i>Claudia Cardoso</i>	1993/2
<i>Fernando Pacheco Cortez</i>	1993/2
<i>Leila Maria do Amaral Lima Seixas</i>	1993/2
<i>Luiz Eugênio Veneziani Pasin</i>	1993/2
<i>Nilvo Basso</i>	1993/2
<i>Wilson Noel Pailo</i>	1993/2
<i>Jose Milton Prata de Andrade</i>	1994/1
<i>Mozar José De Brito</i>	1994/1
<i>Reinaldo Aparecida Fonseca</i>	1994/1
<i>Samuel José de Magalhães Oliveira</i>	1994/1
<i>Warlí Anjos de Souza</i>	1994/1
<i>Jose Horta Valadares</i>	1994/2
<i>Maria de Lourdes Oliveira Souza</i>	1994/2
<i>Regina Célia Carvalho</i>	1994/2
<i>Domingos Guadagnin</i>	1995/1
<i>Inacio Hugo Rockenbach</i>	1995/1
<i>Luiz Gonzaga de Castro Junior</i>	1995/1
<i>Aparecida do Rocio Freitas</i>	1995/2
<i>Heloisa Rosa Carvalho</i>	1995/2
<i>Jose Antônio Chavez Olortegui</i>	1995/2
<i>Jose Geraldo De Almeida</i>	1995/2
<i>Jose Nilo Meira</i>	1995/2
<i>Julio Cezar Oliveira Sant'anna</i>	1995/2
<i>Marcos Antônio Fabri Junior</i>	1995/2
<i>Maria Auxiliadora da Silveira</i>	1995/2
<i>Renata Akemi de Carvalho Sato</i>	1995/2
<i>Cristina Lelis Leal Calegario</i>	1996/1
<i>Ivan Mondaini</i>	1996/1
<i>Jose Marcio Carvalho</i>	1996/1
<i>Maria Cristina Angelico de Mendonca</i>	1996/1
<i>Benedito Anselmo Martins de Oliveira</i>	1996/2
<i>Caius Marcellus Reis Silveira</i>	1996/2
<i>Claudio Marques Ribeiro</i>	1996/2
<i>Josue Ananias Neiva</i>	1996/2
<i>Maria Helena Vilhena Reis</i>	1996/2
<i>Sâmia Carvalho Mamede Collicchio</i>	1996/2
<i>Daniel Ioshiteru Kinpara</i>	1997/1
<i>Douglas Andre Roesler</i>	1997/1
<i>Eulogio Jose Luis Escobar Duran</i>	1997/1
<i>Flavia Luciana Naves</i>	1997/1

<i>Flaviana Andrade de Pádua Carvalho</i>	1997/1
<i>Francisca Marta Barbosa dos Santos</i>	1997/1
<i>Monica Fernandes Canziani</i>	1997/1
<i>Murilo Ferreira da Silva</i>	1997/1
<i>Clóvis Paulo Lisbôa Mezzomo</i>	1997/2
<i>Jailson de Oliveira Arieira</i>	1997/2
<i>Luiza Maria Victorino de Andrade</i>	1997/2
<i>Maura Ligia Zelaya de Chévez</i>	1997/2
<i>Miriam Monteiro de Aguiar</i>	1997/2
<i>Osmar Vicente Chévez Pozo</i>	1997/2
<i>Danny Pimentel Claro</i>	1998/1
<i>Elma Dias Ruas</i>	1998/1
<i>Jorge Ricardo de Almeida Gonçalves</i>	1998/1
<i>José Marcos Carvalho de Mesquita</i>	1998/1
<i>Leila Faia Naves</i>	1998/1
<i>Maria Salete Zordan</i>	1998/1
<i>Sálvio de Macedo Silva</i>	1998/1
<i>Tassiana de Souza Pádua</i>	1998/1
<i>Denise de Miranda</i>	1998/2
<i>Luiz Antônio Abrantes</i>	1998/2
<i>Marcia Cristina Rodrigues Cova</i>	1998/2
<i>Norma Kiyota</i>	1998/2
<i>Vânia Maria Marques de Carvalho</i>	1998/2
<i>Carlos Eduardo Silva Santos</i>	1999/1
<i>Cecília Cristina Soares</i>	1999/1
<i>Eduardo Von Glehn Nobre</i>	1999/1
<i>Joel Yutaka Sugano</i>	1999/1
<i>Miguel Angelo Perondi</i>	1999/1
<i>Bernadete Oliveira Sidney Viana Dias</i>	1999/2
<i>Daniel Carvalho de Rezende</i>	1999/2
<i>Dener Hollanda Fileni</i>	1999/2
<i>Elias Rodrigues de Oliveira</i>	1999/2
<i>Ferdinando Filetto</i>	1999/2
<i>Gustavo Quiroga Souki</i>	1999/2
<i>Iraúê Casarin Vieira da Silva</i>	1999/2
<i>Ivanir Maia da Silva</i>	1999/2
<i>Javier Zoilo Gonzáles Guedes</i>	1999/2
<i>Maria Odete Alves</i>	1999/2
<i>Renata Pedretti Moraes Furtado</i>	1999/2
<i>Roberto do Nascimento Ferreira</i>	1999/2
<i>Silvana Ribeiro Nobre</i>	1999/2
<i>Suzana Medianeira Lunardi</i>	1999/2

<i>Antônio Marcos Vivan</i>	2000/1
<i>Luciana Florencio de Almeida</i>	2000/1
<i>Luciana Souza do Espirito Santo</i>	2000/1
<i>Maria Cristina Godinho Lopes Ferreira</i>	2000/1
<i>Robson de Castro Ferreira</i>	2000/1
<i>Adriana Galvão Freire</i>	2000/2
<i>Alan Kardec Veloso de Matos</i>	2000/2
<i>Alceu Richetti</i>	2000/2
<i>Christiane Amaral Lunkes Argenta</i>	2000/2
<i>Helton Pinheiro de Carvalho</i>	2000/2
<i>Joelsio José Lazzarotto</i>	2000/2
<i>José Antônio Rada Pérez</i>	2000/2
<i>José Eduardo Gubert</i>	2000/2
<i>Maria Gloria Carvalho</i>	2000/2
<i>Maria Leila Rezende do Vale Fonsêca</i>	2000/2
<i>Roberto Comini Frota</i>	2000/2
<i>Andreia Maria Roque</i>	2001/1
<i>Antônio Borges Júnior</i>	2001/1
<i>Gil Teixeira da Silva Filho</i>	2001/1
<i>Maria Delisete Mendes Assunção</i>	2001/1
<i>Renato Elias Fontes</i>	2001/1
<i>Nestor Luiz Breda</i>	2001/1
<i>Rosa Maria Medeiros</i>	2001/1
<i>Alessandro de Oliveira Arantes</i>	2001/2
<i>Elizete Antunes Teixeira</i>	2001/2
<i>Ercilio Santos</i>	2001/2
<i>Frederico Olivieri Lisita</i>	2001/2
<i>Georges Francisco Villela Zouein</i>	2001/2
<i>Humberto Ferreira Silva Minéu</i>	2001/2
<i>José Luis Gutierrez Angulo</i>	2001/2
<i>Ligia Graciete Soares da Silva</i>	2001/2
<i>Luis Henrique de Barros Vilas Boas</i>	2001/2
<i>Márcia Pereira de Andrade</i>	2001/2
<i>Maria Margarida Santos di Filippo</i>	2001/2
<i>Mário Lucio de Ávila</i>	2001/2
<i>Mônica Carvalho Alves Cappelle</i>	2001/2
<i>Rogério Omar Caliarí</i>	2001/2
<i>Rosemar Martins Luna</i>	2001/2
<i>Valter de Mesquita</i>	2001/2
<i>Alcielis de Paula Neto</i>	2002/1
<i>Enio Antunes Rezende</i>	2002/1
<i>Luciana Cramer</i>	2002/1

<i>Reginaldo Ferreira de Souza</i>	2002/1
<i>Anderson Luiz Rezende Mól</i>	2002/2
<i>Gustavo Quiroga Souki</i>	2002/2
<i>Juliana Mafra Salgado</i>	2002/2
<i>Nankoua Ngueyep Patriciane</i>	2002/2
<i>Sérgio Camilo Rojas Rincón</i>	2002/2
<i>Serigne Ababacar Cissé Ba</i>	2002/2
<i>Talestre Maria do Carmo Mario</i>	2002/2
<i>Aleandra da Silva Figueira</i>	2003/1
<i>André Luis Machado</i>	2003/1
<i>Anna Carolina Salgado Jardim</i>	2003/1
<i>Antônio Diogo Silverio de Melo</i>	2003/1
<i>Aurea Lúcia Silva Andrade</i>	2003/1
<i>Carla Regina de Sousa</i>	2003/1
<i>Cledinaldo Aparecido Dias</i>	2003/1
<i>Cylmara Lacerda Gontijo</i>	2003/1
<i>Eliane Sant'Anna de Mello</i>	2003/1
<i>Fernando Antônio Ferreira Bartholo</i>	2003/1
<i>Helder dos Anjos Augusto</i>	2003/1
<i>Jussara Maria da Silva</i>	2003/1
<i>Lindomar da Silva Almeida</i>	2003/1
<i>Marcelo Márcio Romaniello</i>	2003/1
<i>Ricardo Luiz Araujo Drummond</i>	2003/1
<i>Rosangela Violetti Bertolin</i>	2003/1
<i>Daniel Gustavo Fleig</i>	2003/2
<i>Daniela Meirelles Andrade</i>	2003/2
<i>Evandro Sérgio Martins Leite</i>	2003/2
<i>Felipe Dias Paiva</i>	2003/2
<i>Frederico Antônio Mineiro Lopes</i>	2003/2
<i>Geraldine Aparecida Neves Lima</i>	2003/2
<i>Kleber Carvalho dos Santos</i>	2003/2
<i>Levy Heleno Fassio</i>	2003/2
<i>Maria Angelica Melo de Moura Silva</i>	2003/2
<i>Samuel Carvalho de Benedicto</i>	2003/2
<i>Virgílio César da Silva e Oliveira</i>	2003/2
<i>Cristiane Ferreira Rezende</i>	2004/1
<i>Daniele Carvalho</i>	2004/1
<i>Josmária Lima Ribeiro de Oliveira</i>	2004/1
<i>Letícia de Oliveira</i>	2004/1
<i>Adriano Freitas de Azevedo</i>	2004/2
<i>Alex Fernandes de Araújo</i>	2004/2
<i>Ana Adalgisa Simão</i>	2004/2

<i>Ana Paula Gomes de Melo</i>	2004/2
<i>Anderson Alves Santos</i>	2004/2
<i>Antônio Claret dos Santos</i>	2004/2
<i>Beatriz Christo Gobbi</i>	2004/2
<i>Claudio Vilela Rodrigues</i>	2004/2
<i>Daniella Aparecida Monteiro Aragon</i>	2004/2
<i>Danielle Pedretti Moraes Lima</i>	2004/2
<i>Débora Abreu de Araujo Furtini</i>	2004/2
<i>Elias Rodrigues de Oliveira</i>	2004/2
<i>Igor Senger</i>	2004/2
<i>Myriam Angélica Dornelas</i>	2004/2
<i>Olinda Nogueira Paes Cardoso</i>	2004/2
<i>Thiago Rodrigo de Paula Assis</i>	2004/2
<i>Viviane Santos Pereira</i>	2004/2
<i>Luiz Henrique de Barros Vilas Boas</i>	2005/1
<i>Marcos Eduardo dos Santos</i>	2005/1
<i>Maria Cecília Pereira</i>	2005/1
<i>Maurício Rodrigues Botelho</i>	2005/1
<i>Paulo José Silva</i>	2005/1
<i>Caroline Miriã Fontes Martins</i>	2005/2
<i>Cristiane Rocha Silva</i>	2005/2
<i>Denise Carneiro dos Reis Bernardo</i>	2005/2
<i>Geraldo Magela Jardim Barra</i>	2005/2
<i>Gláucia Maria Vasconcellos Vale</i>	2005/2
<i>Juliana Sena Calixto</i>	2005/2
<i>Lívia Maria de Pádua Ribeiro</i>	2005/2
<i>Mara Luíza Gonçalves Freitas</i>	2005/2
<i>Nelsio Rodrigues de Abreu</i>	2005/2
<i>Patrick Fernandes Lopes</i>	2005/2
<i>Pítias Teodoro Lacerda</i>	2005/2
<i>Renato Elias Fontes</i>	2005/2
<i>Sidney Geraldo Ferreira</i>	2005/2
<i>Tatiane Silva Tavares Maia</i>	2005/2
<i>Thiago de Oliveira Andrade</i>	2005/2
<i>Joaquim Baptista Tavares</i>	2006/1
<i>Leandro Cesar Diniz da Silva</i>	2006/1
<i>Luiz Antônio Abrantes</i>	2006/1
<i>Anderson Luiz Rezende Mól</i>	2006/2
<i>André Luis Ribeiro Lima</i>	2006/2
<i>Bruno Martins Augusto Gomes</i>	2006/2
<i>Cléria Donizete da Silva Lourenço</i>	2006/2
<i>Dany Flávio Tonelli</i>	2006/2

<i>Denize Grzybovski</i>	2006/2
<i>Exzolvildres Queiroz Neto</i>	2006/2
<i>José Eloy Araujo Cerqueira</i>	2006/2
<i>Júlio César Benfenatti Ferreira</i>	2006/2
<i>Jussara Maria Silva Rodrigues Oliveira</i>	2006/2
<i>Marcelo Alexandre Correia da Silva</i>	2006/2
<i>Marcelo Ferreira Trezza Knop</i>	2006/2
<i>Patricia Aparecida Ferreira</i>	2006/2
<i>Paulo Henrique Montagnana Vicente Leme</i>	2006/2
<i>Rogério de Souza Guimarães</i>	2006/2
<i>Sabrina Soares da Silva</i>	2006/2
<i>Sandra Maria Lopes Furtado Mendonça</i>	2006/2
<i>Vânia Aparecida Rezende de Oliveira</i>	2006/2
<i>Alexandre Reis Rosa</i>	2007/1
<i>César Augusto Tureta de Moraes</i>	2007/1
<i>Douglas De Oliveira Botelho</i>	2007/1
<i>Henri Cocaro</i>	2007/1
<i>Maria Cecilia Pereira</i>	2007/1
<i>Ana Carolina Santana</i>	2007/2
<i>Claudia Salgado Gomes</i>	2007/2
<i>Felipe Domingues Machado Melo</i>	2007/2
<i>Kenia Fabiana Cota Mendonça</i>	2007/2
<i>Lelis Pedro de Andrade</i>	2007/2
<i>Letícia Queiroz de Melo</i>	2007/2
<i>Luciana Cramer</i>	2007/2
<i>Marcelo Andrade Botelho Mesquita</i>	2007/2
<i>Mariane Figueira</i>	2007/2
<i>Vagner Rosalem</i>	2007/2
<i>Vanessa Marzano Araujo</i>	2007/2
<i>Wanderci Alves Bitencourt</i>	2007/2
<i>Wendel Alex Castro Silva</i>	2007/2
<i>Alexandre Lana Ziviani</i>	2008/1
<i>Alini Fernanda Bicalho Noronha</i>	2008/1
<i>Kenneth Nunes Tavares de Almeida</i>	2008/1
<i>Leandro Rivelli Teixeira Nogueira</i>	2008/1
<i>Maxwell Ferreira de Oliveira</i>	2008/1
<i>Mayara Maria de Jesus Muniz</i>	2008/1
<i>Raquel Fonseca Vieira</i>	2008/1
<i>Rosana Vieira Ramos</i>	2008/1

5.3 Programa de Pós-Graduação em Ciência do Solo

O Programa de Pós-Graduação em Ciência do Solo vem sendo oferecido pelo Departamento de Ciência do Solo da UFLA desde 1976, em nível de Mestrado, e, a partir de 1994, em nível de Doutorado. O programa mantém um elevado conceito em avaliações da CAPES-MEC. Desde sua criação, foram defendidas, até março de 2008, 295 Dissertações (MS) e 94 Teses (DS) nas diferentes linhas de pesquisa do Departamento. O programa usufrui de ampla área construída, com 16 laboratórios que atendem às áreas de Mineralogia e Química do Solo, Gênese, Morfologia e Levantamento e Classificação de Solos, Física e Conservação do Solo, Microbiologia do Solo, Fertilidade do Solo, Nutrição de Plantas e Matéria Orgânica do Solo. Somam-se a esses setores salas para estudantes de pós-graduação, anfiteatros, casas de vegetação etc. Vários projetos de pesquisa já concluídos contribuíram de forma decisiva para o desenvolvimento de técnicas para o uso e manejo racional de solos, em praticamente todos os estados brasileiros. Para tanto, o curso tem contado com o apoio de instituições como CAPES, CNPq, FINEP e FAPEMIG, além de estreita parceria com a EPAMIG, EMBRAPA, CEMIG e FAEPE. O referido programa encontra-se consolidado, apresentando grande inserção nacional e internacional no âmbito de suas atividades principais, contando atualmente com 14 docentes permanentes, dos quais 12 (86%) são bolsistas de Produtividade em Pesquisa do CNPq. Essa particularidade revela o reconhecimento da comunidade científica e acadêmica ao esforço empreendido pelos docentes do programa que alcançou nível de excelência destacado no Brasil. O programa, também conta com discentes de mestrado, doutorado e pós-doutorado oriundos de diversos estados brasileiros e de outros países.

Fonte: Relatórios - Aplicativo Coleta de Dados/CAPES

Relação dos pós-graduados no curso de Solos e Nutrição de Plantas

Nome	Semestre/ Desligam.
<i>Deoclecio Nazareno do Carmo</i>	1977/1
<i>Joaquim dos Santos Machado</i>	1977/2
<i>Morel Pereira Barbosa Filho</i>	1977/2
<i>Roberto Tetsuo Tanaka</i>	1978/1
<i>José Carlos de Oliveira</i>	1978/2
<i>Rubens de Oliveira Barbosa</i>	1978/2
<i>Hélcio Andrade</i>	1979/1
<i>João Batista Soares da Silva</i>	1979/2
<i>Maurício de Oliveira</i>	1979/2
<i>Janice Guedes de Carvalho</i>	1980/1
<i>Marco Aurélio Vitorino Ribeiro</i>	1980/1
<i>Eduardo Meneghel Rando</i>	1981/1
<i>Carlos Alberto Franco Tucci</i>	1981/2
<i>Adilson Caten</i>	1982/1
<i>Geraldo Cezar Rocha</i>	1982/2
<i>Luis Tarcisio Salgado</i>	1982/2
<i>Euripedes Maximiano Arantes</i>	1983/1
<i>Verner Eichler</i>	1983/1
<i>Maria Ines Nogueira Alvarenga</i>	1983/2
<i>Sonia Sena Alvaia</i>	1983/2
<i>Vitor Hugo de Oliveira</i>	1983/2
<i>Walter Vancura de Moraes</i>	1983/2
<i>Elihu de Almeida Santos</i>	1984/1
<i>Job Carneiro Vanderlei</i>	1984/1
<i>Vilma da Silva</i>	1984/1
<i>Cleide Aparecida de Abreu</i>	1984/2
<i>Helena Maria Ramos Alves</i>	1984/2
<i>João Chrisóstomo Pedroso Neto</i>	1984/2
<i>José Marcelo Grillo</i>	1984/2
<i>Paulino da Cunha Leite</i>	1984/2
<i>Sonia Maria Botelho</i>	1984/2
<i>Francisco Carlos Mainardes da Silva</i>	1985/1
<i>Jeferson Antônio de Souza</i>	1985/2
<i>Lucio Flávio Pereira</i>	1985/2

<i>Luiz Antônio Val</i>	1985/2
<i>Marco Antônio de Carvalho</i>	1985/2
<i>Mathilde Aparecida Bertoldo</i>	1985/2
<i>João Batista Donizeti Correa</i>	1986/1
<i>João Tavares Filho</i>	1986/2
<i>Erivelton Scherer Roman</i>	1987/1
<i>José Maria de Lima</i>	1987/1
<i>Adauto Barros Fernandes</i>	1987/2
<i>Antônio Eduardo Furtini Neto</i>	1987/2
<i>Antônio Marcos Coelho</i>	1987/2
<i>Celia Regina Paes Bueno</i>	1987/2
<i>José Marques Junior</i>	1987/2
<i>Jussara Borges Regitano</i>	1987/2
<i>Marilene Romeiro</i>	1987/2
<i>Paulo Marcos de Paula Lima</i>	1987/2
<i>Luiz Fernando Corbeira da Silva</i>	1988/1
<i>Ruth Esneida Olaya Huertas</i>	1988/1
<i>Antônio Carlos Vargas Motta</i>	1988/2
<i>Armando Jose da Silva</i>	1988/2
<i>Arnaldo Colozzi Filho</i>	1988/2
<i>Claudia Marcia Clemente</i>	1988/2
<i>Ester Margaret Fortuna Macziak</i>	1988/2
<i>Guilherme Luiz Naves Alves</i>	1988/2
<i>Jorge Luiz Malburg</i>	1988/2
<i>Mauro Augusto de Paula</i>	1988/2
<i>Maria Beatriz A. B. de A. Pinto</i>	1989/1
<i>Maria do Socorro da Silva Lemos</i>	1989/1
<i>Anacleto Ranulfo dos Santos</i>	1989/2
<i>Cristine Carole Muggler</i>	1989/2
<i>Lucia Regina Cangussu da Silva</i>	1989/2
<i>Maria Helena de Freitas</i>	1989/2
<i>Paulo Jose Ramos Paiva</i>	1990/1
<i>Alecsandra de Almeida</i>	1990/2
<i>Alexandre Christofaro Silva</i>	1990/2
<i>Francisco de Assis Braga</i>	1990/2
<i>Luiz Roberto Guimarães Guilherme</i>	1990/2
<i>Renato Marques</i>	1990/2
<i>Renato Passos Brandao</i>	1990/2
<i>Tatiana Grossi Chquiloff Vieira</i>	1990/2
<i>João José Diniz</i>	1991/1
<i>José Ferrari Neto</i>	1991/1

<i>José Eduardo Cora</i>	1991/1
<i>Tania Maria de Carvalho</i>	1991/1
<i>Carlos Hissao Kurihara</i>	1991/2
<i>Lucia Ferreira</i>	1991/2
<i>Orivaldo Jose Saggin Junior</i>	1991/2
<i>Dinara Mattioli Lima</i>	1992/1
<i>João Batista Correa</i>	1992/1
<i>Clovis Roberto Hoffmann</i>	1992/2
<i>Fernando José de Melo Bastos</i>	1992/2
<i>Jaqueline Fátima Rodrigues</i>	1992/2
<i>Luis Eduardo de Oliveira Sales</i>	1992/2
<i>Luis Geraldo Teixeira Soria</i>	1992/2
<i>Maria da Gloria B. de F Mesquita</i>	1992/2
<i>Rose Myrian Alves Ferreira</i>	1992/2
<i>Wenceslau Geraldes Teixeira</i>	1992/2
<i>Djail Santos</i>	1993/1
<i>Carlos Alberto Silva</i>	1993/2
<i>Claudio Kendi Morikawa</i>	1993/2
<i>Edilson Lopes Serra</i>	1993/2
<i>Geraldo Cesar de Oliveira</i>	1993/2
<i>Jose Pereira da Silva Junior</i>	1993/2
<i>Julio Cezar Fanchini Santos</i>	1993/2
<i>Marisa Pereira de Faria Bastos</i>	1993/2
<i>Marx Leandro Naves Silva</i>	1993/2
<i>Mirian Josefina Baptista</i>	1993/2
<i>Nilton Braga Reno</i>	1994/1
<i>Rodrigo Villela Machado</i>	1994/1
<i>Tadeo Carniel</i>	1994/1
<i>César da Silva Chagas</i>	1994/2
<i>Cristiane Valeria de Oliveira</i>	1994/2
<i>Eliane Guimarães Pereira</i>	1994/2
<i>Felipe Marun</i>	1994/2
<i>Hedinaldo Narciso Lima</i>	1994/2
<i>Joel Carlos Pereira</i>	1994/2
<i>José Antônio Maior Bono</i>	1994/2
<i>Marcos Eduardo Paron</i>	1994/2
<i>Neyde Fabiola Balarezo Giarola</i>	1994/2
<i>Renato Ribeiro Passos</i>	1994/2
<i>Zenaide Barbosa</i>	1994/2
<i>Carla Rossi</i>	1995/1
<i>Daniela Abreu da Silveira</i>	1995/1

<i>Eduardo Sampaio Marques</i>	1995/1
<i>Enilson de Barros Silva</i>	1995/1
<i>Renato Campbell Rocha</i>	1995/1
<i>David Vieira Lima</i>	1995/2
<i>Gilmar Tavares</i>	1995/2
<i>Jose Antônio Ramos Pereira</i>	1995/2
<i>Regis Pereira Venturin</i>	1995/2
<i>Renato Lara de Assis</i>	1995/2
<i>Rosa Maria Cardoso M. de Alcantara</i>	1995/2
<i>Silvio Tulio Spera</i>	1995/2
<i>Adriana Maria de Aguiar Accioly</i>	1996/1
<i>Henrique Eduardo Dias Júnior</i>	1996/1
<i>Ivo Ribeiro da Silva</i>	1996/1
<i>João Jose G.de Sa e Melo Marques</i>	1996/1
<i>Luiz Arnaldo Fernandes</i>	1996/1
<i>Teresa C. L.L.de Sa e M. Marques</i>	1996/1
<i>Enrique Pouyu Rojas</i>	1996/2
<i>Marco Aurelio Carbone Carneiro</i>	1996/2
<i>Renato Roscoe</i>	1996/2
<i>Carlos Alberto Silva</i>	1997/1
<i>Julio Cesar Bertoni</i>	1997/1
<i>Marcelo Prudente de Assis</i>	1997/1
<i>Orivaldo Jose Saggin Junior</i>	1997/1
<i>Álvaro Vilela de Resende</i>	1997/2
<i>Fábio Luís Mostasso</i>	1997/2
<i>Flávia Aparecida de Alcântara</i>	1997/2
<i>Luiz Henrique Arimura Figueiredo</i>	1997/2
<i>Marcos Aurélio Carolino de Sá</i>	1997/2
<i>Marcos Koiti Kondo</i>	1997/2
<i>Marx Leandro Naves Silva</i>	1997/2
<i>Mateus Rosas Ribeiro Filho</i>	1997/2
<i>Reginaldo Barboza da Silva</i>	1997/2
<i>Aldo Vilar Trindade</i>	1998/1
<i>Eduardo Dal'ava Mariano</i>	1998/1
<i>Leila Sobral Sampaio</i>	1998/1
<i>Claudio Roberto Fonseca Sousa</i>	1998/2
<i>Luciane da S.Conhalato Rostagno</i>	1998/2
<i>Marcilio Vieira Martins Filho</i>	1998/2
<i>Marilusa Pinto Coelho Lacerda</i>	1998/2
<i>Ruy Carvalho</i>	1998/2
<i>Watson Rogério de Azevedo</i>	1998/2

<i>Amalia Gisela Fersula Romero</i>	1999/1
<i>Amauri Nelson Beutler</i>	1999/1
<i>Enilson de Barros Silva</i>	1999/1
<i>Francisca Alcivania de Melo Silva</i>	1999/1
<i>Isabel Cristina de Barros Trannin</i>	1999/1
<i>João Batista Pavesi Simão</i>	1999/1
<i>Júlio César Azevedo Nóbrega</i>	1999/1
<i>Marcelo Ronaldo Villa</i>	1999/1
<i>Maria Aparecida Pereira Pierangeli</i>	1999/1
<i>Osmar Klauberg Filho</i>	1999/1
<i>Paulo Emilio Ferreira da Motta</i>	1999/1
<i>Vladimir Antônio Silva</i>	1999/1
<i>Alceu Pedrotti</i>	1999/2
<i>Alexandre Matsuda</i>	1999/2
<i>Ana Rosa Ribeiro Bastos Rigitano</i>	1999/2
<i>Fábio Sidnei Corrêa</i>	1999/2
<i>Fábio Veríssimo Correia</i>	1999/2
<i>Geraldo Durães Pereira</i>	1999/2
<i>Isabela Orlando dos Santos Mariano</i>	1999/2
<i>José Romilson Paes de Miranda</i>	1999/2
<i>Luiz Arnaldo Fernandes</i>	1999/2
<i>Marco Aurélio Vitorino Ribeiro</i>	1999/2
<i>Marcos Roveri José</i>	1999/2
<i>Marcus Vinicius Vieitas Ramos</i>	1999/2
<i>Paula Angela U Guedes Alcoforado</i>	1999/2
<i>Paulo Henrique Graziotti</i>	1999/2
<i>Paulo Marcos de Paula Lima</i>	1999/2
<i>Reginaldo Januario de Faria</i>	1999/2
<i>Waldo Wilfredo Flores Aylas</i>	1999/2
<i>Agostinho Rebellatto</i>	2000/1
<i>Antônio Rodrigues Fernandes</i>	2000/1
<i>Diércules Rodrigues dos Santos</i>	2000/1
<i>Divino Levi Miguel</i>	2000/1
<i>Eliane Guimarães Pereira</i>	2000/1
<i>Ricardo José T. Pereira de Resende</i>	2000/1
<i>Alessandra Mayumi Tokura</i>	2000/2
<i>Alex Teixeira Andrade</i>	2000/2
<i>Alexandre Fonseca D'andréa</i>	2000/2
<i>Geraldo Jânio Eugênio de O. Lima</i>	2000/2
<i>Gislene Aparecida dos Santos</i>	2000/2
<i>Marcelo Ribeiro Malta</i>	2000/2

<i>Marco Aurélio Carbone Carneiro</i>	2000/2
<i>Rogério Melloni</i>	2000/2
<i>Sérgio Gualberto Martins</i>	2000/2
<i>Adriana Maria de Aguiar Accioly</i>	2001/1
<i>Gilvan Coimbra Martins</i>	2001/1
<i>Antônio Carlos Tadeu Vitorino</i>	2001/2
<i>Elka Élice Vasco de Miranda</i>	2001/2
<i>Flávia Aparecida de Alcântara</i>	2001/2
<i>Geraldo César de Oliveira</i>	2001/2
<i>Giuliano Marchi</i>	2001/2
<i>Ivan Bedin</i>	2001/2
<i>Ivânia Barbosa Araújo</i>	2001/2
<i>Jonas Jacob Chiaradia</i>	2001/2
<i>Juciane Silva da Motta</i>	2001/2
<i>Paulo César de Melo</i>	2001/2
<i>Reginaldo Barboza da Silva</i>	2001/2
<i>Rubens Ribeiro da Silva</i>	2001/2
<i>Yanê de Carvalho</i>	2001/2
<i>Anderson Lange</i>	2002/1
<i>Claudia Milene Nascente das Neves</i>	2002/1
<i>Marcos Aurélio Carolino de Sá</i>	2002/1
<i>Meire Adélia da Silva</i>	2002/1
<i>Rafaela Simão Abrahão Nobrega</i>	2002/1
<i>Vicente Gualberto</i>	2002/1
<i>Alexandre Romeiro de Araujo</i>	2002/2
<i>Andrei Rodrigo Cabbau</i>	2002/2
<i>Carlos Ribeiro Rodrigues</i>	2002/2
<i>Edilson Carvalho Brasil</i>	2002/2
<i>Enrique Pouyú Rojas</i>	2002/2
<i>João Bosco Vasconcellos Gomes</i>	2002/2
<i>Mauricio Möller Parry</i>	2002/2
<i>Orlando Silvio Caíres Neves</i>	2002/2
<i>Otacílio José Passos Rangel</i>	2002/2
<i>Regina de Carvalho Oliveira</i>	2002/2
<i>Adriana Silva Lima</i>	2003/1
<i>Alexandre Barberi</i>	2003/1
<i>Arystides Resende Silva</i>	2003/1
<i>Daniela Queiroz Zuliani</i>	2003/1
<i>Dione Pereira Cardoso</i>	2003/1
<i>Hudson Sousa Marques</i>	2003/1
<i>José Geraldo Donizetti dos Santos</i>	2003/1

<i>Mateus Rosas Ribeiro Filho</i>	2003/1
<i>Watson Rogério de Azevedo</i>	2003/1
<i>Antônio Claret de Oliveira Júnior</i>	2003/2
<i>Carlos Rogério de Mello</i>	2003/2
<i>Daniela da Silva Benedito</i>	2003/2
<i>Júlio César Azevedo Nóbrega</i>	2003/2
<i>Larissa Carvalho Soares Amaral</i>	2003/2
<i>Leyser Rodrigues Oliveira</i>	2003/2
<i>Liziane de Figueiredo Brito</i>	2003/2
<i>Marcos Koiti Kondo</i>	2003/2
<i>Maria Aparecida Pereira Pierangeli</i>	2003/2
<i>Wellington William Rocha</i>	2003/2
<i>Adélia Aziz Alexandre Pozza</i>	2004/1
<i>Alessandra Mayumi Tokura</i>	2004/1
<i>Alexandre Fonseca D'Andréa</i>	2004/1
<i>Alvaro Vilela de Resende</i>	2004/1
<i>Ana Rosa Ribeiro Bastos Rigitano</i>	2004/1
<i>André Luis de Lima Soares</i>	2004/1
<i>Carolina Cardoso Lisboa</i>	2004/1
<i>Daniela Miranda de Lima</i>	2004/1
<i>Felipe Campos Figueiredo</i>	2004/1
<i>José Tadeu Alves da Silva</i>	2004/1
<i>Juliano dos Santos Maly</i>	2004/1
<i>Lislane Sousa Pires Agostoni</i>	2004/1
<i>Mari Lucia Campos</i>	2004/1
<i>Paulo Jorge de Pinho</i>	2004/1
<i>Alessandra Monteiro de Paula</i>	2004/2
<i>Bruno de Oliveira Dias</i>	2004/2
<i>Claudio Roberto Fonseca S. Soares</i>	2004/2
<i>Emanuelle Mercês Barros Soares</i>	2004/2
<i>Isabel Cristina de Barros Trannin</i>	2004/2
<i>José Zilton Lopes Santos</i>	2004/2
<i>Lucas Carvalho Basilio de Azevedo</i>	2004/2
<i>Regilene Angélica da Silva Souza</i>	2004/2
<i>Renato Ferreira de Souza</i>	2004/2
<i>Sayonara A do Couto M. Arantes</i>	2004/2
<i>Tullio Raphael Pereira de Padua</i>	2004/2
<i>Vinicius Augusto da Silveira Vieira</i>	2004/2
<i>Walfrido Machado Albernaz</i>	2004/2
<i>Alex Teixeira Andrade</i>	2005/1
<i>Fábio Aurélio Dias Martins</i>	2005/1

<i>Gláucia Alves E Silva</i>	2005/1
<i>Josinaldo Lopes Araújo</i>	2005/1
<i>Junior Cesar Avanzi</i>	2005/1
<i>Orlando Silvio Caires Neves</i>	2005/1
<i>Regimeire Freitas Aquino</i>	2005/1
<i>Robervone S Melo P.do Nascimento</i>	2005/1
<i>Sérgio Gualberto Martins</i>	2005/1
<i>Vinicius Martins Ferreira</i>	2005/1
<i>Bruno Teixeira Ribeiro</i>	2005/2
<i>Carlos Ribeiro Rodrigues</i>	2005/2
<i>Enio Tarso de Souza Costa</i>	2005/2
<i>Flávio Pereira de Oliveira</i>	2005/2
<i>Giuliano Marchi</i>	2005/2
<i>José Roberto de Sá</i>	2005/2
<i>Krisle da Silva</i>	2005/2
<i>Márcio Neres dos Santos</i>	2005/2
<i>Arystides Resende Silva</i>	2006/1
<i>Daniela Cristiane da Silva</i>	2006/1
<i>Francisco Nildo da Silva</i>	2006/1
<i>Giovana Alcântara Maciel</i>	2006/1
<i>Leandro Flávio Carneiro</i>	2006/1
<i>Otacílio José Passos Rangel</i>	2006/1
<i>Patrícia de Pádua Castro</i>	2006/1
<i>Rafaela Simão Abrahão Nobrega</i>	2006/1
<i>Silvana da Silva</i>	2006/1
<i>Tiago Bernardes</i>	2006/1
<i>Gislene Aparecida dos Santos</i>	2006/2
<i>Adriana Silva Lima</i>	2006/2
<i>Alexandre Romeiro de Araujo</i>	2006/2
<i>Cezar Francisco Araujo Junior</i>	2006/2
<i>Fabiana Silva de Souza</i>	2006/2
<i>Fabiano José do Lago</i>	2006/2
<i>Leônidas Carrijo Azevedo Melo</i>	2006/2
<i>Ricardo Jorge Amorim Alves</i>	2006/2
<i>Alessandra Silveira Antunes</i>	2007/1
<i>Antônio Claret de Oliveira Júnior</i>	2007/1
<i>Aretusa Daniela Resende Mendes</i>	2007/1
<i>Bruno Silva Pires</i>	2007/1
<i>Eduardo da Costa Severiano</i>	2007/1
<i>Eduardo Nunes de Magalhães</i>	2007/1
<i>Fernanda Carla Wasner Vasconcelos</i>	2007/1

<i>Geila Santos Carvalho</i>	2007/1
<i>Lucio do Carmo Moura</i>	2007/1
<i>Michele Duarte de Menezes</i>	2007/1
<i>Silvio Junio Ramos</i>	2007/1
<i>Adriana Monteiro da Costa</i>	2007/2
<i>Douglas Ramos Guelfi Silva</i>	2007/2
<i>Ederson da Conceição Jesus</i>	2007/2
<i>Ivoney Gontijo</i>	2007/2
<i>José Geraldo Donizetti dos Santos</i>	2007/2
<i>Jussara Ellen Moraes Frazão</i>	2007/2
<i>Kátia Aparecida de Pinho Costa</i>	2007/2
<i>Sandro Manuel Carmelino Hurtado</i>	2007/2
<i>Tácio Oliveira da Silva</i>	2007/2

5.4 Programa de Pós-Graduação em Ciência dos Alimentos

O programa de Ciência dos Alimentos foi criado em 1976 em nível de mestrado, e o de doutorado a ele vinculado foi criado em 1991. Nesse programa, foram defendidas, desde a sua criação, 304 dissertações de mestrado e 100 teses de doutorado. Programa de Pós-Graduação em Ciência dos Alimentos tem por objetivo a formação de docentes e/ou pesquisadores e profissionais especializados, tanto no mestrado como no doutorado, nas áreas de concentração em Engenharia de Alimentos, Fisiologia Pós-Colheita de Produtos Vegetais; Microbiologia de Alimentos e Química, Físico-Química e Bioquímica de Alimentos. O Programa de Pós-graduação em Ciência dos Alimentos da UFLA, que completou 32 anos de existência em 2008, passou nos últimos anos por uma renovação quase completa no seu quadro de professores permanentes, o que tem impactado diretamente o seu potencial. Os membros desse corpo docente obtiveram seus títulos e realizaram estágios de pós-doutoramento em diversas instituições nacionais e internacionais. Eles destacam-se também pela sua competência em pesquisa, expressa em diversas publicações de livros e artigos científicos em diversos periódicos nacionais e estrangeiros. O programa de ciências de alimentos também tem procurado ampliar a sua

inserção internacional. Para tanto, ele tem firmado diversos convênios com instituições estrangeiras, a exemplo da Wageningen University (Holanda), Instituto Nacional de Investigação Agrária e das Pescas (INIAP -Portugal), Instituto Superior de Agronomia da Universidade Técnica de Lisboa (ISA - UTL - Portugal), Institute of Food Research (IFR-UK) e University of Nottingham (UK) e Université d'Avignon (França).

Relação dos pós-graduados no curso de Ciência dos Alimentos

Nome	Sem/ Deslig
<i>Maria Gracia Pinheiro</i>	1977/2
<i>Edimea Nunes Sena</i>	1978/1
<i>Eliana Pinheiro de Carvalho</i>	1978/1
<i>Maria José Gomes de Paiva</i>	1978/1
<i>Augusto Silva de Carvalho</i>	1979/1
<i>Antônio Willian Oliveira Lima</i>	1980/1
<i>Maria de Fátima Piccolo Barcelos</i>	1980/1
<i>Vilson Alves de Gois</i>	1981/1
<i>Angela Singui Marques Guimarães Ribeiro</i>	1981/2
<i>Conceição Angelina dos Santos Pereira</i>	1981/2
<i>Elzi Resende Tamburini</i>	1981/2
<i>Maria Tereza da Costa Esteves</i>	1981/2
<i>Odivia Oliveira Rosa</i>	1983/2
<i>Odivia Oliveira Rosa</i>	1983/2
<i>Paulo Afonso Rossignoli</i>	1983/2
<i>Roberto Ferreira de Carvalho</i>	1983/2
<i>Sérgio da Costa e Silva Santos</i>	1983/2
<i>Glória Valéria da Veiga</i>	1984/1
<i>Carlos Alberto Nascimento Albuquerque</i>	1984/2
<i>Helenice Aparecida de Carvalho</i>	1984/2
<i>Renato Sant'anna Filho</i>	1984/2
<i>Ernesto Hashime Kubota</i>	1985/1
<i>Edmar Clemente</i>	1985/2
<i>Heloiza Almeida Cunha Filgueiras</i>	1985/2
<i>Lenice Magali do Nascimento</i>	1985/2
<i>Katia Maria Paiva</i>	1986/1
<i>Luiz Ronaldo de Abreu</i>	1986/1

<i>Maria do Carmo Carvalho</i>	1986/1
<i>Sigfrido Maginot Latino Munoz</i>	1986/1
<i>José Angelo Wenceslau Góes</i>	1986/2
<i>Maria Eugenia Ferreira</i>	1986/2
<i>Jefferson Carlos Dias</i>	1987/1
<i>Jose Maria Correia da Costa</i>	1987/1
<i>Maria do Socorro Pires Xavier</i>	1987/1
<i>Ângela Diniz Campos</i>	1987/2
<i>Carlos Reys Vukomanovic</i>	1987/2
<i>Laerte Costa</i>	1987/2
<i>Nancy dos Santos Dorna Castelo Branco</i>	1987/2
<i>Maria Cristina Antun Maia</i>	1988/1
<i>Vania Lucia Coelho</i>	1988/1
<i>Soraia Vilela Borges</i>	1988/2
<i>Tania Denise Poltronieri Pacheco</i>	1988/2
<i>Jorge Luis Ferreira Ribeiro</i>	1989/2
<i>Lorena Benathar Ballod</i>	1989/2
<i>Lourdes Ângela Marques</i>	1989/2
<i>Marco Antônio Moreira Furtado</i>	1989/2
<i>Abel Gonzalez Galan</i>	1990/1
<i>Eduardo Ramirez Asquieri</i>	1990/1
<i>Elaine Meire de Assis Serra</i>	1990/1
<i>Luis Leônidas Ventura Guevara</i>	1990/1
<i>Luisa Del Carmenibarrrett Reina</i>	1990/1
<i>Maria Cristina Corsini Tourino</i>	1990/1
<i>Maria de Fatima Vilhena da Silva</i>	1990/1
<i>Regina Marta Evangelista</i>	1990/1
<i>Celeste Maria Patto de Abreu</i>	1990/2
<i>Claudia Denise de Paula</i>	1990/2
<i>Glenys Mabel Caballero Cordoba</i>	1990/2
<i>Iran Pereira Leite</i>	1990/2
<i>Maria Teresa Pedrosa da Silva Clerici</i>	1990/2
<i>Rosangela Maria Neves Bezerra Mourao</i>	1990/2
<i>Deborah Santesso Bonnas</i>	1991/1
<i>Luiz Carlos de Oliveira Lima</i>	1991/1
<i>Miriam Cristina Costa</i>	1991/1
<i>Ramon Gimenez</i>	1991/1
<i>Adilson Gualberto Pereira</i>	1991/2
<i>Ana Helena Romaniello</i>	1991/2
<i>Josivan Barbosa Menezes</i>	1991/2
<i>Jussara Gazzola</i>	1991/2
<i>Diego Palmiro Ramirez Ascheri</i>	1992/1

<i>Maria Auxiliadora Efrem Natividade</i>	1992/1
<i>Aloísio Santos Penoni</i>	1992/2
<i>Ana Lucia Leite Moraes</i>	1992/2
<i>Israel Calori</i>	1992/2
<i>Jose Luiz Vilela Paranaíba</i>	1992/2
<i>Katia Resende Netto Cirelli</i>	1992/2
<i>Silvanda de Melo Silva</i>	1992/2
<i>Waldir Bissoli Jr</i>	1992/2
<i>Nely Holland</i>	1993/1
<i>Dirce Ribeiro de Oliveira</i>	1993/2
<i>Rosemary Gualberto F Alvarenga Pereira</i>	1993/2
<i>Silvia Maria Almeida de Souza</i>	1993/2
<i>Wanderleia de Fátima Zoia</i>	1993/2
<i>Gilmar Vieira</i>	1994/1
<i>Monica Elizabeth Torres Prado</i>	1994/1
<i>Silvio Julio de Rezende Chagas</i>	1994/1
<i>Eduardo Valerio de B. Vilas Boas</i>	1994/2
<i>Kelly Ribeiro Amichi Biet</i>	1994/2
<i>Sérgio Agostinho Cenci</i>	1994/2
<i>Vania Furtado Assunção Arbex Guida</i>	1994/2
<i>Denilson da Silva Santos</i>	1995/1
<i>Elizabeth Garcia de Andrade Tonelli</i>	1995/1
<i>Jaime Vilela de Resende</i>	1995/1
<i>Monica Ribeiro Pirozi</i>	1995/1
<i>Sônia Aparecida dos Santos</i>	1995/1
<i>Carlos José Pimenta</i>	1995/2
<i>Celeste Maria Patto de Abreu</i>	1995/2
<i>Josane Maria Resende</i>	1995/2
<i>Lanamar de Almeida Carlos</i>	1995/2
<i>Marcus Vinicius de Oliveira</i>	1995/2
<i>Sérgio Roberto de Resende</i>	1995/2
<i>Gilson Roberto Pires Melo</i>	1996/1
<i>Heloisa Almeida Cunha Filgueiras</i>	1996/1
<i>Josivan Barbosa Menezes</i>	1996/1
<i>Sônia de Oliveira Duque Paciulli</i>	1996/1
<i>Cristiane Gattini Sbampato</i>	1996/2
<i>Daise Aparecida Rossi</i>	1996/2
<i>Silvana de Paula Quintão Scalon</i>	1996/2
<i>Ana Claudia Mochel de Souza Netto</i>	1997/1
<i>Celso Jose de Moura</i>	1997/1
<i>Clecia da Silva Caneiro</i>	1997/1
<i>Ivana Aparecida da Silveira</i>	1997/1

<i>Rogério Amaro Gonçalves</i>	1997/1
<i>Rosemary Gualberto F Alvarenga Pereira</i>	1997/1
<i>Ana Helena Romaniello Coelho</i>	1997/2
<i>Anna Christina de Carvalho Moura</i>	1997/2
<i>Fábio Del Monte Coccozza</i>	1997/2
<i>Gaby Patricia Teran Ortiz</i>	1997/2
<i>Giuliano Santos Pinheiro</i>	1997/2
<i>Luiz Carlos de Oliveira Lima</i>	1997/2
<i>Marcelo Murad Magalhães</i>	1997/2
<i>Neide Botrel Gonçalves</i>	1997/2
<i>Nisia Andrade Villela Dessimoni Pinto</i>	1997/2
<i>Pedro Henrique Ferreira Tome</i>	1997/2
<i>Rogério do Nascimento Giranda</i>	1997/2
<i>Alzira da Conceição</i>	1998/1
<i>Andréa Lacerda Bitencourt de Souza</i>	1998/1
<i>Claudia Eugenia Castro Bravo Martins</i>	1998/1
<i>Claudia Silva do Carmo Sartorelli</i>	1998/1
<i>Elaine de Sousa Santos</i>	1998/1
<i>Elisângela José dos Santos</i>	1998/1
<i>Geraldo Gonçalves Borges</i>	1998/1
<i>Larissa Lagoa Ribeiro</i>	1998/1
<i>Lidiane Botelho</i>	1998/1
<i>Margarita Maria Dominguez Londoño</i>	1998/1
<i>Silvia Regina Moreira</i>	1998/1
<i>Simone Miranda Fernandes</i>	1998/1
<i>Urquiza de Oliveira Bicalho</i>	1998/1
<i>Alexandre Tourino Mendonça</i>	1998/2
<i>Eduardo Valério de Barros Vilas Boas</i>	1998/2
<i>Luciana Costa Lima</i>	1998/2
<i>Maria de Lourdes Gonçalves Monteiro</i>	1998/2
<i>Neusa Antonia Alves</i>	1998/2
<i>Regina Marta Evangelista</i>	1998/2
<i>Ricardo Elesbão Alves</i>	1998/2
<i>Débora Dutra Menezes Leal</i>	1999/1
<i>Helenice Aparecida de Carvalho</i>	1999/1
<i>Kelly Cristina da Silva Brabes</i>	1999/1
<i>Roberta Jimenez de Almeida</i>	1999/1
<i>Alessandra Regina Daiuto Vasconcelos</i>	1999/2
<i>Alessandro de Oliveira Rios</i>	1999/2
<i>Ana Vânia Carvalho</i>	1999/2
<i>Claudia Jaqueline Fialho</i>	1999/2
<i>Cristina Ferreira Silva</i>	1999/2

<i>Ellen Regina Nogueira de Souza</i>	1999/2
<i>Gilson Pinto Mاتيoli</i>	1999/2
<i>Karina Fontes Coelho</i>	1999/2
<i>Luciana Maria Vieira Lopes Mendonça</i>	1999/2
<i>Luiz Antônio Miccoli Teixeira</i>	1999/2
<i>Murillo Freire Junior</i>	1999/2
<i>Raquel Vieira de Carvalho</i>	1999/2
<i>Renil Franklin de Freitas</i>	1999/2
<i>Rodrigo Lobo Leite</i>	1999/2
<i>Angelita Duarte Corrêa</i>	2000/1
<i>Valeria Saldanha Bezerra</i>	2000/1
<i>Alexandro Pereira</i>	2000/2
<i>Ana Maria Esteves</i>	2000/2
<i>Ellen Cristina de Souza</i>	2000/2
<i>Joelma Pereira</i>	2000/2
<i>Letícia Tamie Paiva Yamada</i>	2000/2
<i>Luis Roberto Batista</i>	2000/2
<i>Maria Alicia Feippe Fernandez</i>	2000/2
<i>Mônica Alessandra Teixeira dos Santos</i>	2000/2
<i>Patrícia Maria Pontes Thé</i>	2000/2
<i>Patrícia Rodrigues da Silveira</i>	2000/2
<i>Rossana Pierângeli Godinho Silva</i>	2000/2
<i>Xisto Rodrigues de Souza</i>	2000/2
<i>Bartolo Elias Barrios Barrios</i>	2001/1
<i>Carlos José Pimenta</i>	2001/1
<i>Celso José de Moura</i>	2001/1
<i>Disney Ribeiro Dias</i>	2001/1
<i>Emília Cristina Mões Oliveira</i>	2001/1
<i>Giuliano Elias Pereira</i>	2001/1
<i>Hessel Marani Lima</i>	2001/1
<i>Ivani Pose Martins de Pádua</i>	2001/1
<i>Marcelo Cláudio Pereira</i>	2001/1
<i>Mirian Gilbert Fuini</i>	2001/1
<i>Nilo Salgado Jardim</i>	2001/1
<i>Renata Bueno Miranda</i>	2001/1
<i>Ruben Cesar de Maria Souza Ribeiro</i>	2001/1
<i>Ângela Pimenta Peres</i>	2001/2
<i>Carlos Henrique Rodrigues Reinato</i>	2001/2
<i>Cassio de Carvalho Junior</i>	2001/2
<i>Cecília Sandra Nunes Morais</i>	2001/2
<i>Clécia da Silva Carneiro</i>	2001/2
<i>Daise Aparecida Rossi</i>	2001/2

<i>Douglas Abdon Oliveira Geber</i>	2001/2
<i>Eduardo Garcia Assumpção</i>	2001/2
<i>Elayne Cristina Machado</i>	2001/2
<i>Flávia Renata Magalhães de Pádua</i>	2001/2
<i>Giulianna Zilocchi Miguel</i>	2001/2
<i>Glaucia Imaculada Soares Pereira</i>	2001/2
<i>Ivana Aparecida da Silveira</i>	2001/2
<i>Nísia Andrade Villela Dessimoni Pinto</i>	2001/2
<i>Patrícia Prado Nasser</i>	2001/2
<i>Rogério Amaro Gonçalves</i>	2001/2
<i>Sandra Maria Pinto</i>	2001/2
<i>Alenir Naves de Sales Silva</i>	2002/1
<i>Deborah Santesso Bonnas</i>	2002/1
<i>Eduardo Reis Péres Dutra</i>	2002/1
<i>Eliete Fernandes Flávio</i>	2002/1
<i>Juliana Costa Bueno Santos</i>	2002/1
<i>Karla Marques da Cunha Peroni</i>	2002/1
<i>Miriam Regina Alves Furtado</i>	2002/1
<i>Sandra Helena Inoue Oda</i>	2002/1
<i>Stella Magda Bitencourt Teixeira</i>	2002/1
<i>Adriana Régia Cornélio</i>	2002/2
<i>Ana Cristina Ribeiro</i>	2002/2
<i>Brígida Monteiro Vilas Boas</i>	2002/2
<i>Camila Martins Fonseca Reis</i>	2002/2
<i>Elisângela Elena Nunes</i>	2002/2
<i>Fernando Antônio Resplande Magalhães</i>	2002/2
<i>Gilvana Aparecida de Oliveira</i>	2002/2
<i>Gláucia Celeste de Souza Amâncio</i>	2002/2
<i>Herbert Cavalcante de Lima</i>	2002/2
<i>Karla Michalsky Carvalho Beerli</i>	2002/2
<i>Luiz Carlos Gonçalves Costa</i>	2002/2
<i>Maria Marlucia Gomes Pereira</i>	2002/2
<i>Moacir Robson Eufrásio</i>	2002/2
<i>Patrícia de Fatima Pereira Goulart</i>	2002/2
<i>Pedro Henrique Ferreira Tomé</i>	2002/2
<i>Silvio Luiz de Oliveira Sógli</i>	2002/2
<i>Túlio Carvalho Villela</i>	2002/2
<i>Ana Cristina Ferreira Moreira da Silva</i>	2003/1
<i>Antônio Carlos de Andrade Junqueira</i>	2003/1
<i>Antônio Vitor Machado</i>	2003/1
<i>Carmozene Maria Silva Santos</i>	2003/1
<i>Cássia Roberta Arantes Campos</i>	2003/1

<i>Danielle Braga Chelini Pereira</i>	2003/1
<i>Deise Menezes Ribeiro</i>	2003/1
<i>Flávia de Floriani Pozza Rebello</i>	2003/1
<i>Francisca Marta M Casado de Araújo</i>	2003/1
<i>Helga Parra dos Santos</i>	2003/1
<i>Kelen Cristina dos Reis</i>	2003/1
<i>Michel Cardoso de Angelis Pereira</i>	2003/1
<i>Osvaldo Resende</i>	2003/1
<i>Pascoal José Gaspar Júnior</i>	2003/1
<i>Paulo Henrique Fonseca da Silva</i>	2003/1
<i>Roberto Maciel de Oliveira</i>	2003/1
<i>Sandra Maria Oliveira Moraes Veiga</i>	2003/1
<i>Sandra Ribeiro Maia</i>	2003/1
<i>Adenilde Ribeiro Nascimento</i>	2003/2
<i>Ana Carla Marques Pinheiro</i>	2003/2
<i>Carlos Antônio Alvarenga Gonçalves</i>	2003/2
<i>Cristiane Gattini Sbampato Mendonça</i>	2003/2
<i>Cristina Ferreira Silva E Batista</i>	2003/2
<i>Gaby Patricia Teran Ortiz</i>	2003/2
<i>Giuliano Santos Pinheiro</i>	2003/2
<i>Heloisa Helena de Siqueira</i>	2003/2
<i>Ivana de Cássia Raimundo</i>	2003/2
<i>Luciana Maria Vieira Lopes Mendonça</i>	2003/2
<i>Maria das Graças Clemente</i>	2003/2
<i>Mariana Teixeira Rodrigues Vila</i>	2003/2
<i>Oswaldo Guimarães Filho</i>	2003/2
<i>Reginaldo Ferreira da Silva</i>	2003/2
<i>Sílvio Júlio de Rezende Chagas</i>	2003/2
<i>Simone Miranda Fernandes</i>	2003/2
<i>Alessandra Lima Santos Sandi</i>	2004/1
<i>Claudia Eugenia Castro Bravo Martins</i>	2004/1
<i>Cleube Andrade Boari</i>	2004/1
<i>Daniela Hirsch</i>	2004/1
<i>Fabiano de Carvalho</i>	2004/1
<i>Marcos Rogério Vieira Cardoso</i>	2004/1
<i>Milton Nobel Cano Chauca</i>	2004/1
<i>Rejeana Márcia Lima Silva</i>	2004/1
<i>Renata Golin Bueno Costa</i>	2004/1
<i>Rozane Aparecida da Silva</i>	2004/1
<i>Sueli Ciabotti</i>	2004/1
<i>Alexandre Tourino Mendonça</i>	2004/2
<i>Ana Lúcia Alvarenga</i>	2004/2

<i>Celeide Pereira</i>	2004/2
<i>Daniela Caetano</i>	2004/2
<i>Delton José Pereira Junior</i>	2004/2
<i>Gilson Pinto Matioli</i>	2004/2
<i>Ivani Pose Martins de Pádua</i>	2004/2
<i>João Vicente Neto</i>	2004/2
<i>Jupyracyara Jandyrá de Carvalho Barros</i>	2004/2
<i>Luís Roberto Batista</i>	2004/2
<i>Milena Wolff Ferreira</i>	2004/2
<i>Patricia Rodrigues da Silveira</i>	2004/2
<i>Peter Bitencourt Faria</i>	2004/2
<i>Raimundo Alberto Gomes da Silva</i>	2004/2
<i>Ramilo Nogueira Martins</i>	2004/2
<i>Simone Cristina Marques</i>	2004/2
<i>Stella Maris da Silveira Duarte</i>	2004/2
<i>Valdirene Aparecida da Silva</i>	2004/2
<i>Valdomiro Jardim de Oliveira</i>	2004/2
<i>Vanderley Almeida Silva</i>	2004/2
<i>Washington Azevêdo da Silva</i>	2004/2
<i>Xisto Rodrigues de Souza</i>	2004/2
<i>Ayrton Soares Melo Junior</i>	2005/1
<i>Daniela Oliveira Carneiro</i>	2005/1
<i>Elisângela Ferreira Furtado Paiva</i>	2005/1
<i>Éllen Cristina de Souza</i>	2005/1
<i>Ellen Toews Doll Hojo</i>	2005/1
<i>Fabício Rivelli Mesquita</i>	2005/1
<i>Guilherme Prado</i>	2005/1
<i>Gustavo Costa de Almeida</i>	2005/1
<i>José Masson</i>	2005/1
<i>Josye Oliveira e Vieira</i>	2005/1
<i>Larissa Lagoa Ribeiro Furtini</i>	2005/1
<i>Márcio Vinícius Ferreira de Sousa</i>	2005/1
<i>Rossana Pierangeli Godinho Silva</i>	2005/1
<i>Virgílio Anastácio da Silva</i>	2005/1
<i>Adriano Andrade Abrahão</i>	2005/2
<i>Carla Viviane do Carmo Egg Mendonça</i>	2005/2
<i>Geny Lopes de Carvalho</i>	2005/2
<i>Italo Tuler Perrone</i>	2005/2
<i>João Borges Guimarães</i>	2005/2
<i>Kelly Menezes Ribeiro</i>	2005/2
<i>Leonora Mansur Mattos</i>	2005/2
<i>Luciene Viana Ferreira Barcelos</i>	2005/2

<i>Luiz José Rodrigues</i>	2005/2
<i>Mariá Auxiliadora Santos</i>	2005/2
<i>Merce Teodora Aguil Santana</i>	2005/2
<i>Nélio Ranieli Ferreira de Paula</i>	2005/2
<i>Nelma de Mello Silva Oliveira</i>	2005/2
<i>Rita de Cássia Zanúncio Araujo</i>	2005/2
<i>Anderson Felicori Fernandes</i>	2006/1
<i>Carlos Henrique Rodrigues Reinato</i>	2006/1
<i>Clarissa Damiani</i>	2006/1
<i>Eliete Fernandes Flávio</i>	2006/1
<i>Elizabeth Rosemeire Marques</i>	2006/1
<i>Ellem Waleska Nascimento da Fonseca</i>	2006/1
<i>Fabiano Freire Costa</i>	2006/1
<i>Luiz Carlos do Nascimento</i>	2006/1
<i>Luiz Carlos Gonçalves Costa Júnior</i>	2006/1
<i>Luiz Gustavo Vieira Cardoso</i>	2006/1
<i>Sibelli Passini Barbosa Ferrão</i>	2006/1
<i>Viviane de Araujo Ribeiro</i>	2006/1
<i>Alcilene de Abreu Pereira</i>	2006/2
<i>Aline Cristina Teixeira Mallet</i>	2006/2
<i>Andrelisa Lina de Lima Machado</i>	2006/2
<i>Belami Cassia da Silva</i>	2006/2
<i>Brígida Monteiro Vilas Boas</i>	2006/2
<i>Cibele Cristina de Oliveira Alves</i>	2006/2
<i>Elisangela Elena Nunes Carvalho</i>	2006/2
<i>Flávio Araújo Pimentel</i>	2006/2
<i>Lívia Martinez Abreu Soares Costa</i>	2006/2
<i>Reginaldo Ferreira da Silva</i>	2006/2
<i>Sabrina Carvalho</i>	2006/2
<i>Alexandra Mara Goulart Nunes Mamede</i>	2007/1
<i>Antonia de Maria Borges</i>	2007/1
<i>Kelen Cristina dos Reis</i>	2007/1
<i>Ludmila Pereira Aquino</i>	2007/1
<i>Marcelo Ribeiro Malta</i>	2007/1
<i>Michel Cardoso de Angelis Pereira</i>	2007/1
<i>Sheila Andrade Abrahão</i>	2007/1
<i>Ana Carla Marques Pinheiro</i>	2007/2
<i>Andréa Luiza Ramos Pereira Xisto</i>	2007/2
<i>Bruno Fernandes Santana</i>	2007/2
<i>Caroline Lima Angélico</i>	2007/2
<i>Cleube Andrade Boari</i>	2007/2
<i>Disney Ribeiro Dias</i>	2007/2

<i>Eduardo Carvalho Dias</i>	2007/2
<i>Erika Cristina Rodrigues</i>	2007/2
<i>Gilma Auxiliadora Santos Gonçalves</i>	2007/2
<i>Hessel Marani Lima</i>	2007/2
<i>Lizandra Vercezi Rossato</i>	2007/2
<i>Marisa Carvalho Botelho Ribeiro</i>	2007/2
<i>Peter Bitencourt Faria</i>	2007/2
<i>Renata Golin Bueno Costa</i>	2007/2
<i>Suelí Ciabotti</i>	2007/2
<i>Suzana Chitarra Leme</i>	2007/2
<i>Andréa Paolucci de Paiva</i>	2008/1
<i>Camila Carvalho Menezes</i>	2008/1
<i>Juciane de Abreu Ribeiro</i>	2008/1

5.5 Programa de Pós-Graduação em Zootecnia

Desde a sua criação em 1976, a filosofia de trabalho do Programa de Pós-Graduação em Zootecnia (PPGZOO) tem sido a combinação de um sólido embasamento teórico e conhecimento prático, com vistas à solução de problemas gerais e específicos da agropecuária brasileira. O PPGZOO tem contribuído de maneira marcante na formação de recursos humanos altamente qualificados para pesquisa e docência que, hoje, integram o corpo docente de várias instituições de ensino e pesquisa, públicas e particulares, e também pesquisadores que ocupam lugar de destaque nas principais empresas e indústrias do ramo agropastoril do País. O programa tem por objetivo treinar estudantes em quatro grandes áreas: forragicultura e pastagem, nutrição de monogástricos; nutrição de ruminantes; produção animal (monogástricos e ruminantes). O programa conta com um corpo docente que possui longa experiência em pesquisa, e todos possuem título de doutor e a maioria (80%) são bolsistas de produtividade do CNPq. Desde a sua implantação, até agosto de 2008, o programa havia titulado 373 mestres e 94 doutores, que têm atuação profícua em outras IES. O programa tem procurado ampliar a sua inserção internacional por meio da formação de parcerias com IES estrangeiras, visando à

realização de pesquisa e publicação em periódicos de alto impacto. Entre as IES parceiras do programa, destacam-se a Louisiana State University (USA), Wageningen University (HO); Universidade de Rosário (ARG), entre outras. O programa destaca-se por sua produção científica, posicionando-se entre os mais produtivos programas da área de Zootecnia.

Fonte: Relatórios - Aplicativo Coleta de Dados/CAPES

Relação dos pós-graduados no curso de Zootecnia

Nome	Sem/ Deslig
<i>Antônio Ilson Gomes de Oliveira</i>	1977/2
<i>Antônio Carlos Alberio</i>	1978/1
<i>Eduardo Salomoni</i>	1978/1
<i>Euripedes Alves Pereira</i>	1978/1
<i>Gilberto Bitu Primo</i>	1978/1
<i>Hildo Aureo Viana</i>	1978/2
<i>Heriberto Antônio Marques Batista</i>	1979/1
<i>José Alcimar Leal</i>	1979/1
<i>Mário Elias Santos da Silva</i>	1979/1
<i>Antônio Soares Teixeira</i>	1979/2
<i>Gudesteu Porto Rocha</i>	1979/2
<i>José Walter de Barros Cruz</i>	1979/2
<i>Juan Ramon Olalquiaga Perez</i>	1979/2
<i>Waldir Stumph Junior</i>	1979/2
<i>Marcio de Castro Soares</i>	1980/1
<i>Aloisio Ricardo Pereira da Silva</i>	1981/1
<i>Ivanor Nunes do Prado</i>	1981/1
<i>Luiz Carlos Liseu</i>	1981/1
<i>José Samuel Cesar</i>	1981/2
<i>Said Pereira Mundim</i>	1981/2
<i>Beneval Rosa</i>	1982/1
<i>José Antônio Koury Alves</i>	1983/1
<i>Ricardo Gomes de Araujo Pereira</i>	1983/1
<i>Gilton de Almeida Rosa</i>	1983/2
<i>José de Assis Belisário</i>	1983/2
<i>José Francisco Bezerra Mendonça</i>	1983/2
<i>Antônio Claudio Furlan</i>	1984/1

<i>Claudio Scapinello</i>	1984/1
<i>José Paulo de Oliveira</i>	1984/1
<i>Edison Xavier de Almeida</i>	1984/2
<i>Guilherme Pantoja Calandrini de Azevedo</i>	1984/2
<i>Agustinho Valente de Figueirêdo</i>	1985/1
<i>Jose Aderito Rodrigues Filho</i>	1985/2
<i>José Américo de Assunção Couto</i>	1985/2
<i>Gildo Freitas de Almeida</i>	1986/2
<i>Maria Izabel Gobira Alves</i>	1986/2
<i>Antônio Pedro da Silva Souza Filho</i>	1987/1
<i>Francisco Duarte Fernandes</i>	1987/1
<i>José Ribamar da Cruz Oliveira</i>	1987/1
<i>Samuel Oliveira de Souza</i>	1987/1
<i>Rogério Luz Alves Maia</i>	1987/2
<i>Reginaldo Nassar Ferreira</i>	1988/1
<i>Cristina Amorim Ribeiro de Lima</i>	1988/2
<i>Edson Soares</i>	1988/2
<i>Janduy Silva Marinho</i>	1988/2
<i>Rilke Tadeu Fonseca de Freitas</i>	1988/2
<i>Cleusa Thereza Lopes</i>	1989/1
<i>Elmer de Jesus de La Ossa Suarez</i>	1989/1
<i>Ernandis Borges do Amaral Neto</i>	1989/1
<i>Jose Arnaldo de Alencar</i>	1989/1
<i>Oscar Hernando Acosta Guerrero</i>	1989/1
<i>Santos Mário Ochoa Rodrigues</i>	1989/1
<i>Edinaldo da Silva Bezerra</i>	1989/2
<i>Marco Antônio Piccolo</i>	1989/2
<i>Marcos Antônio Alves da Costa</i>	1989/2
<i>Beatriz Maciel Tavares Penha</i>	1990/1
<i>Icleuza Veiga Oliveira Ramalho</i>	1990/1
<i>Jose Neuman Miranda Neiva</i>	1990/2
<i>Luiz Carlos Guilherme</i>	1990/2
<i>Mário Marcelo Coelho</i>	1990/2
<i>Ana Maria Carneiro Novaes de Lima Geo</i>	1991/1
<i>Joaquim Martins Parreira Filho</i>	1991/1
<i>Jose Lopes Germano</i>	1991/1
<i>Jose Rafael Romero Anaya</i>	1991/1
<i>Julio Cesar Bertolucci Murad</i>	1991/1
<i>Maria Elizabeth Angelotti</i>	1991/1
<i>Marino do Couto Moraes</i>	1991/1
<i>Renata Quilula Vasconcelos</i>	1991/1
<i>Renato Gonçalves Ferreira</i>	1991/1

<i>Andre Thaler Neto</i>	1991/2
<i>Andreia Diovanne Andrade</i>	1991/2
<i>Gabriel Jorge Carneiro de Oliveira</i>	1991/2
<i>Heitor Lima Ribeiro Filho</i>	1991/2
<i>Josiane Aparecida de Lima</i>	1991/2
<i>Maria Fátima de Almeida</i>	1992/1
<i>Messias Alves da Trindade Neto</i>	1992/1
<i>Prudente Pereira de Almeida Neto</i>	1992/1
<i>Adriano Henrique do Nascimento Rangel</i>	1992/2
<i>Antônio João Fontes</i>	1992/2
<i>Humberto Borges</i>	1992/2
<i>Lucia de Fatima Andrade Correia</i>	1992/2
<i>Paulo Roberto de Lima Meirelles</i>	1992/2
<i>Ricardo Alves da Fonseca</i>	1992/2
<i>Luiz Carlos Nolasco Barreto</i>	1993/1
<i>Paulo Francisco Dias</i>	1993/1
<i>Ricardo Jorge Duarte Galvao</i>	1993/1
<i>Ademar Reis Filho</i>	1993/2
<i>Carla Cachoni Pizzolante</i>	1993/2
<i>Eduardo Francisquine Delgado</i>	1993/2
<i>Fernando José dos Santos Dias</i>	1993/2
<i>Kenia Ferreira Rodrigues</i>	1993/2
<i>Paulo de Tarso Cardoso Nobre</i>	1993/2
<i>Renato Andrade Vale</i>	1993/2
<i>Sérgio Luiz de Toledo Barreto</i>	1993/2
<i>Alberto Magno Fernandes</i>	1994/1
<i>Claudinelli Barbosa Maximo de Mello</i>	1994/1
<i>Kleber Villela Araujo</i>	1994/1
<i>Edgar Alain Collao Saenz</i>	1994/2
<i>Eliane Maculan Correa</i>	1994/2
<i>Ingrid Robles Moron</i>	1994/2
<i>Jose Otavio de Castro</i>	1994/2
<i>Júlio dos Reis</i>	1994/2
<i>Lucio Violin Junqueira</i>	1994/2
<i>Marcelo Jose Milagres de Almeida</i>	1994/2
<i>Marcia Oliveira Barbosa Silva</i>	1994/2
<i>Marcos Aurelio Lopes</i>	1994/2
<i>Roberto Maciel de Oliveira</i>	1994/2
<i>Robson Helen da Silva</i>	1994/2
<i>Roselene Marques dos Santos Soares</i>	1994/2
<i>Vera Lucia Banys</i>	1994/2
<i>Adauto De Matos Lemos</i>	1995/1

<i>Carlos Donizeti de Oliveira Barbosa</i>	1995/1
<i>Euripedes Ronaldo A.Ferreira</i>	1995/1
<i>Jeferson Eder Ferreira de Oliveira</i>	1995/1
<i>Jorge Luiz Schirmer de Mattos</i>	1995/1
<i>Paulo Borges Rodrigues</i>	1995/1
<i>Zoraia Silva</i>	1995/1
<i>Adauton Vilela de Rezende</i>	1995/2
<i>Elzania Sales Pereira</i>	1995/2
<i>Iraides Ferreira Furusho</i>	1995/2
<i>Jorge dos Santos Cavalcanti</i>	1995/2
<i>Julio Argentino Spadoni</i>	1995/2
<i>Marcio Vassalo</i>	1995/2
<i>Marco Aurelio Serafim Santos</i>	1995/2
<i>Maria Auxiliadora Miguel Jacob Costa</i>	1995/2
<i>Maria Emilia de Souza Gomes Pimenta</i>	1995/2
<i>Rita de Cassia Ribeiro Carvalho</i>	1995/2
<i>Rodrigo Afonso Leitao</i>	1995/2
<i>Sara Cajango Favero</i>	1995/2
<i>Adauto de Abreu Reis</i>	1996/1
<i>Carlos Boa-Viagem Rabello</i>	1996/1
<i>Eduardo Eustaquio Mesquita</i>	1996/1
<i>Gustavo da Cunha Garcia</i>	1996/1
<i>Luis Alfonso Hernandez Villarreal</i>	1996/1
<i>Roseli Aparecida dos Santos</i>	1996/1
<i>Wiviani Maria Chaves de Figueiredo</i>	1996/1
<i>Ademir Jose Conte</i>	1996/2
<i>Antônio Augusto Rocha Athayde</i>	1996/2
<i>Idalmo Garcia Pereira</i>	1996/2
<i>Alessandra Rodrigues Vieira Martins</i>	1997/1
<i>Cristian Coelho Diniz</i>	1997/1
<i>Julio Argentino Spadoni</i>	1997/1
<i>Márcio Martins Ferreira</i>	1997/1
<i>Miryam Terezinha Silva Belo</i>	1997/1
<i>Sandra Maria Pinto</i>	1997/1
<i>Victor Libardo Hurtado Nery</i>	1997/1
<i>Ademir Maciel Pereira</i>	1997/2
<i>Alberto Schwaiger Paciulli</i>	1997/2
<i>Antônio Marcos Gomes de Oliveira</i>	1997/2
<i>Eustaquio Resende Bittar</i>	1997/2
<i>Patrícia de Sousa</i>	1997/2
<i>Renato Ferreira de Souza</i>	1997/2
<i>Célia Maria Costa Guimarães</i>	1998/1

<i>Claudio Pories Prósperi</i>	1998/1
<i>Edesio Ribeiro Filho</i>	1998/1
<i>Edison José Fassani</i>	1998/1
<i>Euclides Reuter de Oliveira</i>	1998/1
<i>Francisco Edson Gomes</i>	1998/1
<i>Luciana Castro Geraseev</i>	1998/1
<i>Marcos Carvalho Maia</i>	1998/1
<i>Solano Antônio de Almeida Sartorelli</i>	1998/1
<i>Walter Dias Junior</i>	1998/1
<i>Antônio Inácio Néto</i>	1998/2
<i>Claudio Manoel Rodrigues de Melo</i>	1998/2
<i>Cristiane Leal dos Santos</i>	1998/2
<i>Daniela de Paris Menegatti</i>	1998/2
<i>Delma Maria Torres</i>	1998/2
<i>Eder Clementino dos Santos</i>	1998/2
<i>Estela Neves da Silva</i>	1998/2
<i>Fabiana Cordeiro Rosa</i>	1998/2
<i>Flávio Garcia Vilela</i>	1998/2
<i>Geraldo Alves de Souza Filho</i>	1998/2
<i>Giovanni Guimarães Landa</i>	1998/2
<i>Gustavo Augusto de Andrade</i>	1998/2
<i>Inês de Freitas Gomide</i>	1998/2
<i>Ingrid Robles Morón</i>	1998/2
<i>Iraídes Rosa Rezende Carvalho</i>	1998/2
<i>João Chrysostomo de Resende Júnior</i>	1998/2
<i>José Libêncio Babilônia</i>	1998/2
<i>Kleber Villela Araujo</i>	1998/2
<i>Milene Severo Lins Borrmann</i>	1998/2
<i>Pedro Silva de Oliveira</i>	1998/2
<i>Vera Lucia Banys</i>	1998/2
<i>Victor Cruz Rodrigues</i>	1998/2
<i>Vladimir de Oliveira</i>	1998/2
<i>Ismael Mansur Furtado</i>	1999/1
<i>Ivina Paula Almeida dos Santos</i>	1999/1
<i>Marcelo Gomes de Araujo</i>	1999/1
<i>Murilo Alvarenga Ferreira de Andrade</i>	1999/1
<i>Raquel Santos Azevedo Vieira</i>	1999/1
<i>Carla Cachoni Pizzolante</i>	1999/2
<i>Christianne Perali</i>	1999/2
<i>Cristiano de Oliveira Barros</i>	1999/2
<i>Gudesteu Porto Rocha</i>	1999/2
<i>Iran Parreira Junior</i>	1999/2

<i>Luis David Solis Murgas</i>	1999/2
<i>Marco Aurelio Delmondes Bomfim</i>	1999/2
<i>Marcos Aronovich</i>	1999/2
<i>Maurilio Nelson Martins Teixeira</i>	1999/2
<i>Norka da Silva Albernaz Marcilio</i>	1999/2
<i>Omer Cavalcanti de Almeida</i>	1999/2
<i>Robson Helen da Silva</i>	1999/2
<i>Romero Francisco Vieira Carneiro</i>	1999/2
<i>Rosana Cristina Pereira</i>	1999/2
<i>Willibaldo Brás Sallum</i>	1999/2
<i>Yasmin Chiara da Camara Santos</i>	1999/2
<i>Adauto Ferreira Barcelos</i>	2000/1
<i>Leonardo Augusto Mendes</i>	2000/1
<i>Mônica Patrícia Maciel Judice</i>	2000/1
<i>Victor Manuel Aleixo</i>	2000/1
<i>Wilson Man Kit Leu</i>	2000/1
<i>Ademir José Conte</i>	2000/2
<i>Alexandre Tavares Ferreira</i>	2000/2
<i>Bonifacio Benicio de Souza</i>	2000/2
<i>Denise Cerávolo Verreschi</i>	2000/2
<i>Eduardo Luís Alves</i>	2000/2
<i>Elaine Barbosa Muniz</i>	2000/2
<i>Flávia Maria David</i>	2000/2
<i>Frederico Ozanam de Souza</i>	2000/2
<i>Gabriel Jorge Carneiro de Oliveira</i>	2000/2
<i>Henrique Jorge de Freitas</i>	2000/2
<i>José Renato de Oliveira</i>	2000/2
<i>Lílian de Oliveira</i>	2000/2
<i>Lúcio Laudares Costa</i>	2000/2
<i>Marines Marli Gniech Karasawa</i>	2000/2
<i>Marli Arena Dionizio</i>	2000/2
<i>Michela Cristina Jacques Belarmino</i>	2000/2
<i>Neudí Artemio Schoulten</i>	2000/2
<i>Patrícia Elaine Cunha do Nascimento</i>	2000/2
<i>Reinaldo Kanji Kato</i>	2000/2
<i>Sidnei Tavares dos Reis</i>	2000/2
<i>Silvio Luiz de Oliveira</i>	2000/2
<i>Walfredo Rodrigues Garcia</i>	2000/2
<i>Adauton Vilela de Rezende</i>	2001/1
<i>Eduardo de Faria Viana</i>	2001/1
<i>Eleuza Clarete Junqueira de Sales</i>	2001/1
<i>Érica Mamede de Freitas</i>	2001/1

<i>Fernando Rodrigues Maciel</i>	2001/1
<i>Iraides Ferreira Furusho Garcia</i>	2001/1
<i>Jodnes Sobreira Vieira</i>	2001/1
<i>José Paulo de Oliveira</i>	2001/1
<i>Lucia de Fatima Andrade Correia Teixeira</i>	2001/1
<i>Luiz Eduardo Avelar Pucci</i>	2001/1
<i>Nilson Nunes Moraes Júnior</i>	2001/1
<i>Roseli Aparecida dos Santos</i>	2001/1
<i>Sarita Bonagurio</i>	2001/1
<i>Afranio Afonso Ferrari Baião</i>	2001/2
<i>Asdrubal Viana dos Santos</i>	2001/2
<i>Clovis Eduardo Sidnei Correa</i>	2001/2
<i>Danilo Martins Lozano</i>	2001/2
<i>Edinéia Alves Moreira Baião</i>	2001/2
<i>Erika Ramos Prazeres Bomfim</i>	2001/2
<i>Fernanda Abreu Gomes</i>	2001/2
<i>Fernanda Lopes</i>	2001/2
<i>Gabriel Cássio Vilas Bôas</i>	2001/2
<i>Guilherme de Souza Gomes</i>	2001/2
<i>Ivalda de Albuquerque Lima</i>	2001/2
<i>Jorge Alberto Girón Cedeño</i>	2001/2
<i>José Antônio Resende</i>	2001/2
<i>Leonardo Vieira de Faria</i>	2001/2
<i>Luiz Claudio Pepe Luz</i>	2001/2
<i>Marcelo da Silveira Meirelles Pinheiro</i>	2001/2
<i>Maria Emília de Sousa Gomes Pimenta</i>	2001/2
<i>Marleide da Costa Silva</i>	2001/2
<i>Mauricio Fonseca Pimentel de Ulhôa</i>	2001/2
<i>Renato Alberto Giacometti</i>	2001/2
<i>Ricardo de Souza Martinez</i>	2001/2
<i>Veredino Louzada da Silva Junior</i>	2001/2
<i>Wilams Gomes dos Santos</i>	2001/2
<i>Adriana Esteves Martins</i>	2002/1
<i>Ana Cristina Wyllie Elyas</i>	2002/1
<i>Carla Luiza da Silva Avila</i>	2002/1
<i>Celso Gabriel Herrera Nascimento</i>	2002/1
<i>Cristiane Leal dos Santos</i>	2002/1
<i>Gastón Andrés Fernández Giné</i>	2002/1
<i>Luciano da Silva Alonso</i>	2002/1
<i>Rodrigo Possa Bertazzo</i>	2002/1
<i>Victor Cruz Rodrigues</i>	2002/1
<i>Adriano Geraldo</i>	2002/2

<i>Adriano Kaneo Nagata</i>	2002/2
<i>Ana Luisa Aguiar de Castro</i>	2002/2
<i>Bruno Cesar do Amaral</i>	2002/2
<i>Clenderson Corradi de Mattos Gonçalves</i>	2002/2
<i>Cristiano Alves Moretini</i>	2002/2
<i>Édison José Fassani</i>	2002/2
<i>Eduardo Lopes Beerli</i>	2002/2
<i>Euclides Reuter de Oliveira</i>	2002/2
<i>Fabiana Ribau Diniz Fernandes</i>	2002/2
<i>Flávio Moreno Salvador</i>	2002/2
<i>Gustavo Augusto de Andrade</i>	2002/2
<i>Humberto de Mello Brandão</i>	2002/2
<i>João Chrysostomo de Resende Junior</i>	2002/2
<i>Juliana Dos Santos</i>	2002/2
<i>Lilian Rangel de Castilhos</i>	2002/2
<i>Neudi Artemio Schoulten</i>	2002/2
<i>Patrícia Azevedo Castelo Branco do Vale</i>	2002/2
<i>Pedro Nelson Cesar do Amaral</i>	2002/2
<i>Raimundo Vicente de Sousa</i>	2002/2
<i>Rodrigo Palomo de Oliveira</i>	2002/2
<i>Rui de Castro Pilar</i>	2002/2
<i>Wilker Lima Dias</i>	2002/2
<i>Anamaria Almeida Costa Tavares</i>	2003/1
<i>André Nunes de Oliveira</i>	2003/1
<i>Antônio Inácio Néto</i>	2003/1
<i>Claudia de Paula Rezende</i>	2003/1
<i>Delma Maria Torres</i>	2003/1
<i>Douglas de Carvalho Carellos</i>	2003/1
<i>Eder Clementino dos Santos</i>	2003/1
<i>Hunaldo Oliveira Silva</i>	2003/1
<i>Luciana Castro Geraseev</i>	2003/1
<i>Márcia Martins Leão</i>	2003/1
<i>Marcus Leonardo Figueiredo Silva</i>	2003/1
<i>Milena Rizzia Ferreira de Souza</i>	2003/1
<i>Renata Apocalypse Nogueira Pereira</i>	2003/1
<i>Suely de Fatima Costa</i>	2003/1
<i>Zuleide Alves de Souza Santos</i>	2003/1
<i>Alexandre Francisco Amaral Arantes</i>	2003/2
<i>Carolina Elizabeth Orihuela Rodenas</i>	2003/2
<i>Celso Bitencourt Teixeira</i>	2003/2
<i>Clóvis Eliseu Gewehr</i>	2003/2
<i>Edgar Alain Collao Saenz</i>	2003/2

<i>Fabiana Cordeiro Rosa</i>	2003/2
<i>Flávio Garcia Vilela</i>	2003/2
<i>Gilberto de Lima Macedo Junior</i>	2003/2
<i>Gilson Ferreira de Moraes</i>	2003/2
<i>Ívina Paula Almeida dos Santos</i>	2003/2
<i>José Walter da Silva Junior</i>	2003/2
<i>Kamilla Ribas Soares</i>	2003/2
<i>Marcia Cristina de Mello Zonta</i>	2003/2
<i>Márcio Gilberto Zangeronimo</i>	2003/2
<i>Martha Jeanet Prieto Guevara</i>	2003/2
<i>Paula Adriane Perez Ribeiro</i>	2003/2
<i>Vander Bruno dos Santos</i>	2003/2
<i>Vinicius de Souza Cantarelli</i>	2003/2
<i>Vladimir de Oliveira</i>	2003/2
<i>Ana Ligia Sanches</i>	2004/1
<i>Beatriz Conceição Madeira Pereira</i>	2004/1
<i>Ellen Hatsumi Fukayama</i>	2004/1
<i>Mariana Santos</i>	2004/1
<i>Roberto Valadares Santos</i>	2004/1
<i>Rodrigo Carvalho de Cardoso</i>	2004/1
<i>Ronan Magalhães de Souza</i>	2004/1
<i>Silvio Luiz de Oliveira</i>	2004/1
<i>Yolanda Lopes da Silva</i>	2004/1
<i>Alessandra Costa Paiva</i>	2004/2
<i>Alexandre Nizio Maria</i>	2004/2
<i>Anderson Duarte</i>	2004/2
<i>Arnaldo Prata Neiva Junior</i>	2004/2
<i>Augusto Zonta</i>	2004/2
<i>Cristovão Colombo Carvalho Couto Filho</i>	2004/2
<i>Jeronimo Àvito Gonçalves de Brito</i>	2004/2
<i>Joadil Gonçalves De Abreu</i>	2004/2
<i>José Nélío de Sousa Sales</i>	2004/2
<i>José Ricardo Martins da Silva</i>	2004/2
<i>Juliana Miacci Vidal</i>	2004/2
<i>Juliana Sampaio Guedes Gomiero</i>	2004/2
<i>Oiti José de Paula</i>	2004/2
<i>Paulo Afonso Carvalho</i>	2004/2
<i>Renata Viana de Oliveira Araldi</i>	2004/2
<i>Roberta Ariboni Brandi</i>	2004/2
<i>Roberta de Moura Assis</i>	2004/2
<i>Thais Romano de Vasconcelos e Almeida</i>	2004/2
<i>Thiago Archangelo Freato</i>	2004/2

<i>Valdir Botega Tavares</i>	2004/2
<i>Valério Mendes Rezende</i>	2004/2
<i>Aniela Nogueira Junqueira Vitorino</i>	2005/1
<i>Erin Caperuto de Almeida</i>	2005/1
<i>Louiziane Carvalho Ribeiro</i>	2005/1
<i>Renata Mara de Souza</i>	2005/1
<i>Sidnei Tavares dos Reis</i>	2005/1
<i>Walfredo Rodrigues Garcia</i>	2005/1
<i>Adriano de Souza Guimarães</i>	2005/2
<i>Adriano Geraldo</i>	2005/2
<i>Elisangela Minati Gomide</i>	2005/2
<i>Flávia Maria David</i>	2005/2
<i>Jocélio dos Santos Araújo</i>	2005/2
<i>Lucas Alberto Teixeira de Rezende</i>	2005/2
<i>Márcio Gilberto Zangeronimo</i>	2005/2
<i>Michela Cristina Jacques Belarmino</i>	2005/2
<i>Mônica Patrícia Maciel</i>	2005/2
<i>Pedro Nelson Cesar do Amaral</i>	2005/2
<i>Reinaldo Kanji Kato</i>	2005/2
<i>Sandro César Salvador</i>	2005/2
<i>Alessandra Lourenço dos Santos</i>	2006/1
<i>Alexmiliano Vogel de Oliveira</i>	2006/1
<i>Caio Augustus Fortes</i>	2006/1
<i>Daniel Cesar Leite Miranda</i>	2006/1
<i>Fábio Arantes Quintão</i>	2006/1
<i>Flávia Cristina Diodatti</i>	2006/1
<i>Geovanne Ferreira Rebouças</i>	2006/1
<i>Giovanni Resende de Oliveira</i>	2006/1
<i>Jalison Lopes</i>	2006/1
<i>Jodnes Sobreira Vieira</i>	2006/1
<i>José Laureano Barbosa Leite</i>	2006/1
<i>Julio Cesar Carrera de Carvalho</i>	2006/1
<i>Kênia Ferreira Rodrigues</i>	2006/1
<i>Leonardo Boscoli Lara</i>	2006/1
<i>Lilian Naomi Numajiri</i>	2006/1
<i>Lucio Laudares Costa</i>	2006/1
<i>Marcelo Gomes de Araujo</i>	2006/1
<i>Patricia Maria de França</i>	2006/1
<i>Rodrigo de Oliveira Vieira</i>	2006/1
<i>Thiago Alves Prado</i>	2006/1
<i>Adriana Brasil Ferreira Pinto</i>	2006/2
<i>Adriano Kaneo Nagata</i>	2006/2

<i>Carla Luiza da Silva Avila</i>	2006/2
<i>Cristina Delarete Drummond</i>	2006/2
<i>Edinéia Alves Moreira Baião</i>	2006/2
<i>Erika Viviane Heidenreich da Rocha</i>	2006/2
<i>Everton do Espirito Santo Borges</i>	2006/2
<i>Felipe Guedes de Araujo</i>	2006/2
<i>Flávio Faria de Souza</i>	2006/2
<i>Germano Augusto Jerônimo Nascimento</i>	2006/2
<i>Janine França</i>	2006/2
<i>José Vieira Neto</i>	2006/2
<i>José Walter da Silva Junior</i>	2006/2
<i>Juliana Milan de Aquino Silva</i>	2006/2
<i>Laura Helena Orfão</i>	2006/2
<i>Leandro Sâmia Lopes</i>	2006/2
<i>Lilian Mara Kirsch Dias</i>	2006/2
<i>Marcelo José Milagres de Almeida</i>	2006/2
<i>Paula Adriane Perez Ribeiro</i>	2006/2
<i>Rafael Venancio de Araujo</i>	2006/2
<i>Rodrigo Palomo de Oliveira</i>	2006/2
<i>Rosana Cristina Pereira</i>	2006/2
<i>Vinicius de Souza Cantarelli</i>	2006/2
<i>Afranio Afonso Ferrari Baião</i>	2007/1
<i>Alexandre Rocha Valeriano</i>	2007/1
<i>Ana Cristina Wyllie Elyas</i>	2007/1
<i>Clenderson Corradi de Mattos Gonçalves</i>	2007/1
<i>Flávio Moreno Salvador</i>	2007/1
<i>Maria das Graças Carvalho Moura e Silva</i>	2007/1
<i>Alexandre Nizio Maria</i>	2007/2
<i>Ana Luisa Aguiar de Castro</i>	2007/2
<i>Ana Luísa Lopes da Costa</i>	2007/2
<i>Augusta Martins Romaniello Gollcher</i>	2007/2
<i>Edson Lindolfo da Silva</i>	2007/2
<i>Eric Haydt Castello Branco Van Cleef</i>	2007/2
<i>Fabiano Luís Simioni</i>	2007/2
<i>Hemerson Alves de Faria</i>	2007/2
<i>Ivan Bezerra Allaman</i>	2007/2
<i>Jerônimo Ávito Gonçalves de Brito</i>	2007/2
<i>Julimar do Sacramento Ribeiro</i>	2007/2
<i>Lécio Queiroz Soares</i>	2007/2
<i>Livya Stefane Borges de Queiroz</i>	2007/2
<i>Luciene Lignani Bitencourt</i>	2007/2
<i>Marcus Antônio Rossi Feliciano</i>	2007/2

<i>Nikolas de Oliveira Amaral</i>	2007/2
<i>Rafael Coutinho Finamor Chiaradia</i>	2007/2
<i>Rafael Vilhena Reis Neto</i>	2007/2
<i>Vander Bruno dos Santos</i>	2007/2
<i>Ana Paula Fulan e Silva</i>	2008/1
<i>Leandra Leal Costa</i>	2008/1
<i>Milena Wolff Ferreira</i>	2008/1

5.6 Programa de Pós-Graduação em Agronomia/Entomologia

O Programa de Pós-Graduação em Agronomia/Entomologia, com área de concentração em Entomologia Agrícola, tem como objetivo primordial promover a capacitação de recursos humanos qualificados em Entomologia, tanto para a docência como para a pesquisa. O programa vem contribuindo, portanto, para o aumento do contingente de pessoas qualificadas que irão atuar em outras IES, Institutos de Pesquisa, empresas privadas e/ou empresas privadas que desenvolvam pesquisa tecnológica na área. O curso de Mestrado em Agronomia/Entomologia foi implantado em março de 1984 como uma das subáreas do curso de Mestrado em Agronomia/Fitossanidade. Em março de 1996, a subárea de Entomologia foi transformada em curso de Mestrado em Entomologia e, em março de 1999, iniciou-se o curso de Doutorado. O programa foi estruturado em torno de duas linhas de pesquisa: Controle Biológico de Pragas e Manejo Integrado de Pragas. Essas linhas guardam uma independência entre si e, ao mesmo tempo, complementam-se, dando suporte ao desenvolvimento das atividades de formação e pesquisa. O programa destaca-se por sua publicação científica, qualificação do corpo docente, inserção nacional e internacional, infra-estrutura de pesquisa e pela sua capacidade de formação de pessoas altamente qualificadas. Desde a sua criação, até agosto de 2008, o programa titulou 147 mestres e 32 doutores, que estão atuando em organizações de pesquisa e ensino.

Fonte: Relatórios - Aplicativo Coleta de Dados/CAPES

Relação dos pós-graduados em Entomologia

Nome	Semestre/ Desligam.
<i>Maria de Lourdes do Nascimento</i>	1996/2
<i>Carla Galbiati Garcia</i>	1997/1
<i>Romulo Penna Scorza Junior</i>	1997/1
<i>Liliane Karla Figueira da Silva</i>	1997/2
<i>Luis Adolfo de Oliveira Grandeza</i>	1997/2
<i>Rita de Cássia R Gonçalves Gervásio</i>	1997/2
<i>Wilson José de Mello e Silva Maia</i>	1997/2
<i>Antônio José Ferreira</i>	1998/1
<i>Jefferson Gitirana Neto</i>	1998/1
<i>Sérgio Pereira de Carvalho</i>	1998/1
<i>Alysson Rodrigo Fonseca e Silva</i>	1998/2
<i>Danilo Isaac da Paixão Pereira</i>	1998/2
<i>Fábio de Castro Patricio</i>	1998/2
<i>Roberta Moreira Pinto</i>	1998/2
<i>Sandra Maria Moraes Rodrigues</i>	1998/2
<i>Garibalde Gentil de Andrade</i>	1999/1
<i>André Andrade Franco</i>	1999/2
<i>Gerson Almeida da Silva</i>	1999/2
<i>Keila Gomes Ferreira Colen</i>	1999/2
<i>Marcus Vinicius Sampaio</i>	1999/2
<i>Simone Martins Mendes</i>	1999/2
<i>Alim da Costa Bicalho</i>	2000/1
<i>Katia Gisele Brasil Boregas</i>	2000/1
<i>Ana Maria Santa Rosa Pamplona</i>	2000/2
<i>Cidália Gabriela Santos Marinho</i>	2000/2
<i>Elisângela de Souza Loureiro</i>	2000/2
<i>João Luís Ribeiro Ulhôa</i>	2000/2
<i>Leila Nunes Morgado</i>	2000/2
<i>Loriney Costa Fuini</i>	2000/2
<i>Luciano Pacelli Medeiros de Macedo</i>	2000/2
<i>Lucimeire de Souza Ramos</i>	2000/2
<i>Marcia Portugal Santana</i>	2000/2
<i>Marcio Marcos Goussain Júnior</i>	2000/2
<i>Maria da Conceição de Menezes Sógli</i>	2000/2
<i>Nélio Ricardo do Amaral Castro</i>	2000/2
<i>Alexandre Augusto de Moraes</i>	2001/2
<i>Denilson Bezerra Costa</i>	2001/2
<i>Luís Gustavo Amorim Pessoa</i>	2001/2

<i>Marco Antônio Bolognesi Basagli</i>	2001/2
<i>Maurício Sekiguchi de Godoy</i>	2001/2
<i>Renildo Ismael Félix da Costa</i>	2001/2
<i>Ricardo Sousa Cavalcanti</i>	2001/2
<i>Marcelo Araújo Caldeira</i>	2002/1
<i>Alan de Souza Silva</i>	2002/2
<i>Alexandre Pinho de Moura</i>	2002/2
<i>Alysson Rodrigo Fonseca e Silva</i>	2002/2
<i>Carvalho Carlos Ecole</i>	2002/2
<i>Cláudio Gonçalves da Silva</i>	2002/2
<i>Flávia Batista Gomes</i>	2002/2
<i>Vanessa Andaló Mendes de Carvalho</i>	2002/2
<i>Cristiano João Arioli</i>	2003/1
<i>Cynthia Araujo de Lacerda</i>	2003/1
<i>Deodoro Magno Brighenti dos Santos</i>	2003/1
<i>Fernando Zagury Vaz de Mello</i>	2003/1
<i>Gustavo Schiffler</i>	2003/1
<i>Luis Claudio Paterno Silveira</i>	2003/1
<i>Sandra Maria Morais Rodrigues</i>	2003/1
<i>Gerane Cély Dias Bezerra</i>	2003/2
<i>Juan Pablo Molina Acevedo</i>	2003/2
<i>Lenira Viana Costa Santa Cecília</i>	2003/2
<i>Leonardo Rodrigues Barbosa</i>	2003/2
<i>Lívia Mendes de Carvalho</i>	2003/2
<i>Luiz Carlos Dias da Rocha</i>	2003/2
<i>Marcus Vinicius Sampaio</i>	2003/2
<i>Mônica Silva Santos</i>	2003/2
<i>Nívia da Silva Dias</i>	2003/2
<i>Rogério Antônio Silva</i>	2003/2
<i>Sheila Spongowski</i>	2003/2
<i>Simone Martins Mendes</i>	2003/2
<i>Antônio José Ferreira</i>	2004/1
<i>Danila Kelly Pereira Neri</i>	2004/1
<i>Aldomário Santo Negrisoli Júnior</i>	2004/2
<i>Carla Ruth de Carvalho Barbosa Dantas</i>	2004/2
<i>Fabricia Zimmermann Vilela Torres</i>	2004/2
<i>Jean Patrick Bonani</i>	2004/2
<i>Leonardo Santa Rosa Pierre</i>	2004/2
<i>Marçal Pedro Neto</i>	2004/2
<i>Marcelo de Almeida Reis</i>	2004/2
<i>Maria da Conceição de Menezes Sógliã</i>	2004/2
<i>Paulo Henrique da Silva</i>	2004/2

<i>Ailton Pinheiro Lobo</i>	2005/1
<i>Nélio Ricardo do Amaral Castro</i>	2005/1
<i>Rosane Rodrigues da Costa</i>	2005/1
<i>Eliana Alcantra</i>	2005/2
<i>Lucas Castro Torres</i>	2005/2
<i>Marcio Marcos Goussain Junior</i>	2005/2
<i>Melissa Vieira Leite</i>	2005/2
<i>Renildo Ismael Félix da Costa</i>	2005/2
<i>Ricardo Sousa Cavalcanti</i>	2005/2
<i>Andréa de Fatima Torres</i>	2006/1
<i>Giselle Christiane de Souza Pimentel</i>	2006/1
<i>Ronara de Souza Ferreira</i>	2006/1
<i>Stephan Malfitano Carvalho</i>	2006/1
<i>Alexandre Pinho de Moura</i>	2006/2
<i>Cristhiane Rohde</i>	2006/2
<i>Danila Kelly Pereira Neri</i>	2006/2
<i>Ester Azevedo do Amaral</i>	2006/2
<i>Fabiano Duarte Carvalho</i>	2006/2
<i>Flávia Batista Gomes</i>	2006/2
<i>Marco Aurélio Tramontin da Silva</i>	2006/2
<i>Robson José da Silva</i>	2006/2
<i>Ronelza Rodrigues da Costa</i>	2006/2
<i>Sabrina da Silva Pinheiro de Almeida</i>	2006/2
<i>Tatianne Gizelle Marques Silva</i>	2006/2
<i>Vanessa Andaló Mendes de Carvalho</i>	2006/2
<i>Viviane Sandra Alves</i>	2006/2
<i>Douglas Silva Parreira</i>	2007/1
<i>Alexandre dos Santos</i>	2007/2
<i>Bruno Freitas de Conti</i>	2007/2
<i>Cleidson Soares Ferreira</i>	2007/2
<i>Elizabeth do Carmo Pedroso</i>	2007/2
<i>Heisler Alexsander Gómez Méndez</i>	2007/2
<i>Livia Mendes de Carvalho Silva</i>	2007/2
<i>Lúcia Aparecida Mendonça</i>	2007/2
<i>Luiz Carlos Dias da Rocha</i>	2007/2
<i>Rosane Rodrigues da Costa</i>	2007/2
<i>Thaiana Mansur Botelho de Carvalho</i>	2007/2

5.7 Programa de Pós-Graduação em Genética e Melhoramento de Plantas

O Programa de Genética e Melhoramento de Plantas tem procurado preservar sua tradição na pesquisa com Genética e dar uma efetiva contribuição para a solução de problemas relacionados à produção de alimentos. O mestrado vinculado a esse programa foi criado em 1986, e o doutorado, em 2006. Para cumprir a sua missão, esse programa tem atuado de forma destacada em 4 linhas de pesquisa: a) **Melhoramento Genético de Plantas**, com ênfase no desenvolvimento de novos cultivares e na obtenção de estimativas de parâmetros genéticos e fenotípicos para auxiliar futuros programas de melhoramento com essas espécies; b) **Biotecnologia**, com foco no emprego de cultura de células, tecidos e órgãos vegetais visando à micropropagação, obtenção de haplóides, resgate de embrião e emprego de marcadores moleculares no melhoramento de plantas e na avaliação de diversidade genética; c) **Citogenética Vegetal**, com ênfase no emprego de técnicas citogenéticas para caracterizar o cariótipo de espécies cultivadas anuais, perenes e nativas, especialmente com o intuito de elucidar problemas taxonômicos, de efeitos de substâncias e mecanismos meióticos; d) **Genética Quantitativa no Melhoramento de Plantas**, cujo enfoque recai sobre a utilização de dados gerados com plantas no Brasil, obtendo-se importantes estimativas de parâmetros genéticos e fenotípicos, por meio dos quais conseguem-se informações que auxiliam os melhoristas em suas práticas de melhoramento genético. Além da pesquisa avançada, realizada pelo corpo docente e discente, o programa tem se preocupado não só em formar mestres e doutores com excelente formação teórica, mas também ocupando-se na promoção de forte envolvimento do corpo discente e docente com as atividades de pesquisa e desenvolvimento de produtos tecnológicos que atendam aos interesses regionais e nacionais. A maioria dos projetos de pesquisa tem sido desenvolvida em parceria com organizações públicas

(EPAMIG e a EMBRAPA Milho e Sorgo, FAPEMIG, CNPq, FINEP, entre outras) e privadas. Nesses 22 anos de existência, o programa titulou, até agosto de 2008, 199 mestres e 68 doutores. A maioria dos egressos tem dado contribuições expressivas na obtenção de novos cultivares de inúmeras espécies de plantas. Muitos são professores universitários, o que evidencia a efetiva contribuição do curso para o ensino, ciência e tecnologia no país. O corpo docente e discente do programa, com base nas pesquisas realizadas, tem publicado algumas centenas de artigos em periódicos científicos de alto impacto e trabalhos, que são apresentados em congressos nacionais e internacionais de reputação acadêmica reconhecida, bem como dezenas de livros ou capítulos. Entre os diversos produtos tecnológicos desenvolvidos no âmbito do programa, destacam-se a obtenção de vários cultivares de arroz, feijão e plantas olerícolas, que têm sido largamente utilizados em escala de produção por agricultores da região e do país.

Fonte: Relatórios - Aplicativo Coleta de Dados/CAPES

Relação dos pós-graduados no curso de Genética e Melhoramento de Plantas

Nome	Sem/ Deslig
<i>Cleso Antônio Patto Pacheco</i>	1987/1
<i>Angela de Fatima Barbosa Abreu</i>	1989/1
<i>Francisco Ronaldo Sarmanho de Souza</i>	1989/1
<i>João Marcos de Araujo</i>	1989/1
<i>Marcio de Castro Silva Filho</i>	1989/1
<i>Maria Aparecida Vilela de Resende Faria</i>	1989/1
<i>Iara Alvarenga Mesquita</i>	1989/2
<i>José Eduardo de Almeida</i>	1989/2
<i>Natalino de Jesus Cabral Corrêa</i>	1989/2
<i>Samuel Pereira de Carvalho</i>	1989/2
<i>Claudio Takeda</i>	1990/1
<i>José Darlan Ramos</i>	1990/1
<i>Eliana Patricia Gorgulho</i>	1990/2

<i>Fernando de Lellis Garcia Bertolucci</i>	1990/2
<i>Helder Bolognani Andrade</i>	1990/2
<i>Manoel Teixeira Souza Junior</i>	1990/2
<i>Renzo Garcia Von Pinho</i>	1990/2
<i>Eder Ferreira Arriel</i>	1991/1
<i>Oscar Niceforo Vizgarra</i>	1991/1
<i>Walter Alvarenga Rodrigues</i>	1991/1
<i>Ronan Gualberto</i>	1991/2
<i>Andrea Luiza Cunha</i>	1992/1
<i>Camilo de Lelis Morello</i>	1992/1
<i>Fernando Ferreira Leao</i>	1992/1
<i>Joaquim Adelino de Azevedo Filho</i>	1992/1
<i>Nair Helena Campos de Castro</i>	1992/1
<i>Daniel Furtado Ferreira</i>	1992/2
<i>Gabriel Dehon S Peçanha Rezende</i>	1992/2
<i>Marcelo Tavares</i>	1992/2
<i>Claudio Brondani</i>	1993/1
<i>Elaine Aparecida de Souza</i>	1993/1
<i>Francisco Elias Ribeiro</i>	1993/1
<i>Maria Rosa Travassos da Rosa Costa</i>	1993/1
<i>Bruno Moraes de Andrade</i>	1993/2
<i>Eduardo Bearzoti</i>	1993/2
<i>Luciana Veiga Barbosa</i>	1993/2
<i>Marcelo Nascimento de Oliveira</i>	1993/2
<i>Guilherme Victor Nippes Pereira</i>	1994/1
<i>Otoniel Magalhães Moraes</i>	1994/1
<i>Sérgio Toshio Otubo</i>	1994/1
<i>Valéria Gomes Momenté</i>	1994/1
<i>Benedita Maria Rodrigues</i>	1994/2
<i>José Sérgio de Araújo</i>	1994/2
<i>Leonardo Novaes Rosse</i>	1994/2
<i>Oswaldo Gomes Marques Junior</i>	1994/2
<i>Paulo Rogerio Goncalves</i>	1994/2
<i>Erich Collicchio</i>	1995/1
<i>Francisco José Correia Farias</i>	1995/1
<i>João Acassio Muniz</i>	1995/1
<i>Andre Barretto Pereira</i>	1995/2
<i>Angela Maria Gattas Hallak</i>	1995/2
<i>Giovana Augusta Torres</i>	1995/2
<i>Joelson Andre de Freitas</i>	1995/2
<i>Leonardo Cunha Melo</i>	1995/2
<i>Lucianne Braga Oliveira Vilarinho</i>	1995/2

<i>Patricia Guimarães Santos Melo</i>	1995/2
<i>Renata Silva Mann</i>	1995/2
<i>Vilma Barretto Vila</i>	1995/2
<i>Claudia Regina Gontijo Labory</i>	1996/1
<i>Helia Alves de Mendonça</i>	1996/1
<i>Maria Izabel Furst Goncalves</i>	1996/1
<i>Maurício Arantes Vargas</i>	1996/1
<i>Flávia Maria Avelar Gonçalves</i>	1996/2
<i>Glauber Henrique de Sousa Nunes</i>	1996/2
<i>Gustavo Anisio Gonçalves</i>	1996/2
<i>Juscélio Clemente de Abreu</i>	1996/2
<i>Haroldo Tavares Elias</i>	1997/1
<i>José Jaime Vasconcelos Cavalcanti</i>	1997/1
<i>Maria Gabriela Roca Magallanes</i>	1997/1
<i>Angela de Fátima Barbosa Abreu</i>	1997/2
<i>Cíntia Marques Coelho</i>	1997/2
<i>Fausto de Souza Sobrinho</i>	1997/2
<i>Flavia França Teixeira</i>	1997/2
<i>Jair Moura Duarte</i>	1997/2
<i>Luciana Marques da C Oliveira Andrade</i>	1997/2
<i>Wilton Duarte Ferreira</i>	1997/2
<i>Carlos Alberto Aragão</i>	1998/1
<i>Edwin Camacho Palomino</i>	1998/1
<i>Mivia Rosa de Medeiros</i>	1998/1
<i>Pedro Helio Estevam Ribeiro</i>	1998/1
<i>Raimundo Pereira da Silva</i>	1998/1
<i>Renzo Garcia Von Pinho</i>	1998/1
<i>Vânia Helena Techio Vivan</i>	1998/1
<i>André Luiz Atroch</i>	1998/2
<i>Aurelio Mendes Aguiar</i>	1998/2
<i>Barbara Pereira Dantas Fontes</i>	1998/2
<i>Carlota Joaquina de Sousa Rosal</i>	1998/2
<i>Claudomiro Moura Gomes André</i>	1998/2
<i>Cristina de Fátima Machado</i>	1998/2
<i>Francislei Vitti Raposo</i>	1998/2
<i>João Luis da Silva Filho</i>	1998/2
<i>Luiz Antônio Augusto Gomes</i>	1998/2
<i>Oneida de Almeida Silva</i>	1998/2
<i>Ruben Delly Veiga</i>	1998/2
<i>Sandro Ricardo Fuzatto</i>	1998/2
<i>Valter Carvalho de Andrade Júnior</i>	1998/2
<i>Cícero Beserra de Menezes</i>	1999/1

<i>Hercules Renato Corte</i>	1999/1
<i>João Cândido de Souza</i>	1999/1
<i>Max Whendell de Paula Lima</i>	1999/1
<i>André Rostand Ramalho</i>	1999/2
<i>Joelson André de Freitas</i>	1999/2
<i>Luís Henrique Pirola</i>	1999/2
<i>Marcia Vanusa da Silva</i>	1999/2
<i>Marcos Ventura Faria</i>	1999/2
<i>Moacil Alves de Souza</i>	1999/2
<i>Patricia Guimarães Santos Melo</i>	1999/2
<i>Sandro Barbosa</i>	1999/2
<i>Viviane Ferreira Rezende</i>	1999/2
<i>Wagner Mateus Costa Melo</i>	1999/2
<i>Glauber Henrique de Sousa Nunes</i>	2000/1
<i>Pedro Luiz Nürmberg</i>	2000/1
<i>Ana Luiza Monteiro Castanheira</i>	2000/2
<i>Antônio Carlos Centeno Cordeiro</i>	2000/2
<i>Eduardo de Souza Lambert</i>	2000/2
<i>Everton Diel Souza</i>	2000/2
<i>Fábia Julianna Christian Botelho Maranhã</i>	2000/2
<i>Flavia Maria Avelar Goncalves</i>	2000/2
<i>Hélia Alves de Mendonça</i>	2000/2
<i>Juliana Gadum</i>	2000/2
<i>Juliane Rezende Mercer</i>	2000/2
<i>Leonardo Cunha Melo</i>	2000/2
<i>Marilaine de Sá Fernandes</i>	2000/2
<i>Odair Bison</i>	2000/2
<i>Roselaine Cristina Pereira</i>	2000/2
<i>Vanderlei da Silva Santos</i>	2000/2
<i>Sidney Lacerda Marcelino do Carmo</i>	2001/1
<i>Wilhelm Eigo Hagiwara</i>	2001/1
<i>Dyeme Antônio Vieira Bento</i>	2001/2
<i>Fausto de Souza Sobrinho</i>	2001/2
<i>Geovani Bernardo Amaro</i>	2001/2
<i>Giovana Augusta Torres</i>	2001/2
<i>Juscelio Clemente de Abreu</i>	2001/2
<i>Lília Rosário Ribeiro</i>	2001/2
<i>Maria Gabriela Roca Magallanes</i>	2001/2
<i>Paulo Cesar Lima</i>	2001/2
<i>Paulo Sérgio José dos Santos</i>	2001/2
<i>Carlos Alberto da Silva Lédo</i>	2002/1
<i>Eduardo Augusto Bignotto</i>	2002/1

<i>Geovani Ferreira Alves</i>	2002/1
<i>José Eutáquio de Souza Carneiro</i>	2002/1
<i>Márcia Lídia Gomide Zanetti Bonetti</i>	2002/1
<i>Patrícia Schober Gonçalves Lima</i>	2002/1
<i>Paulo Alencar de Araujo</i>	2002/1
<i>André Brugnera</i>	2002/2
<i>Antônio Gilson Gomes Mesquita</i>	2002/2
<i>Flávio Rodrigo Gandolfi Benites</i>	2002/2
<i>Francislei Vitti Raposo</i>	2002/2
<i>Gilvan Ferreira da Silva</i>	2002/2
<i>Glauco Santos Bahia</i>	2002/2
<i>Helder Bolognani Andrade</i>	2002/2
<i>Helton Santos Pereira</i>	2002/2
<i>Marcelo Sfeir de Aguiar</i>	2002/2
<i>Marcus Vanner Carvalho de Oliveira</i>	2002/2
<i>Maria Cristina Duarte Rios Diniz</i>	2002/2
<i>Nara Oliveira Silva</i>	2002/2
<i>Vânia Helena Techio</i>	2002/2
<i>Déa Alecia Martins Netto</i>	2003/1
<i>Elisa Ferreira Moura</i>	2003/1
<i>Jair Moura Duarte</i>	2003/1
<i>Lourenço Viana de Sousa</i>	2003/1
<i>Maximilian de Souza Gomes</i>	2003/1
<i>Aginaldo Donizete Ferreira de Carvalho</i>	2003/2
<i>José Marcello Salabert de Campos</i>	2003/2
<i>Juliane Dornellas Nunes</i>	2003/2
<i>Luís Antônio Stabile Silva</i>	2003/2
<i>Luíza Vasconcelos Tavares Corrêa</i>	2003/2
<i>Marcos Ventura Faria</i>	2003/2
<i>Mário Alejandro Andreu</i>	2003/2
<i>Nelcimar Reis Sousa</i>	2003/2
<i>Osnil Alves Camargo Júnior</i>	2003/2
<i>Sandro Barbosa</i>	2003/2
<i>Alexandre Marques Ribeiro</i>	2004/1
<i>Eduardo de Souza Lambert</i>	2004/1
<i>Flavia Campos Vieira</i>	2004/1
<i>João Luis da Silva Filho</i>	2004/1
<i>Kaesel Jackson Damasceno e Silva</i>	2004/1
<i>Lívia Gracielle Oliveira Tomé</i>	2004/1
<i>Rafael Augusto da Costa Parrella</i>	2004/1
<i>Silvia Regina Rodrigues de Paula Ribeiro</i>	2004/1
<i>Taislene Butarello Rodrigues</i>	2004/1

<i>Breno Oliveira de Souza</i>	2004/2
<i>Edson Perito Amorim</i>	2004/2
<i>Fábio de Lima Gurgel</i>	2004/2
<i>Flavia França Teixeira</i>	2004/2
<i>Mansuemia Alves Couto</i>	2004/2
<i>Odair Bison</i>	2004/2
<i>Patrícia Maria Oliveira Pierre</i>	2004/2
<i>Welcimar Gonçalves da Cunha</i>	2004/2
<i>Willian Krause</i>	2004/2
<i>André Gustavo Steola</i>	2005/1
<i>Diogo Gonçalves Neder</i>	2005/1
<i>Marcelo Geraldo Moraes Silva</i>	2005/1
<i>Matheus Costa dos Reis</i>	2005/1
<i>Alexsander Luís Moreto</i>	2005/2
<i>Ana Luiza Monteiro Castanheira</i>	2005/2
<i>Gabriel Belfort Rodrigues</i>	2005/2
<i>Guilherme Victor Nippes Pereira</i>	2005/2
<i>Gustavo André Simon</i>	2005/2
<i>Ildon Rodrigues do Nascimento</i>	2005/2
<i>José Airton Rodrigues Nunes</i>	2005/2
<i>José Wilacildo de Matos</i>	2005/2
<i>Leonardo Lopes Bhering</i>	2005/2
<i>Livia Maria Chamma Davide</i>	2005/2
<i>Marcus Reis Sena</i>	2005/2
<i>Maria do Socorro Padilha de Oliveira</i>	2005/2
<i>Nadia Nardely Lacerda Durães Parrella</i>	2005/2
<i>Saulo Marçal De Sousa</i>	2005/2
<i>Adriano Teodoro Bruzi</i>	2006/1
<i>Elisa Aparecida Alves Paiva</i>	2006/1
<i>Felipe Lopes da Silva</i>	2006/1
<i>Francine Hiromi Ishikawa</i>	2006/1
<i>Geovani Bernardo Amaro</i>	2006/1
<i>Regiane Abjaud Estopa</i>	2006/1
<i>Roselaine Cristina Pereira</i>	2006/1
<i>Keny Henrique Mariguele</i>	2006/2
<i>Janaina Ribeiro Costa Rouws</i>	2002/2
<i>Aisy Botega Baldoni</i>	2006/2
<i>Dheyne Silva Melo</i>	2006/2
<i>Douglas Willian Nogueira</i>	2006/2
<i>Eduardo Henrique Keller Marcondes</i>	2006/2
<i>Flávia Barbosa Silva Botelho</i>	2006/2
<i>Helton Santos Pereira</i>	2006/2

<i>José Ângelo Nogueira de Menezes Júnior</i>	2006/2
<i>José Luiz Lima</i>	2006/2
<i>Josiane Cristina de Assis</i>	2006/2
<i>Juarez Campolina Machado</i>	2006/2
<i>Marcelo Sfeir de Aguiar</i>	2006/2
<i>Nara Oliveira Silva</i>	2006/2
<i>Reginaldo Roberto Lüders</i>	2006/2
<i>Vanessa Maria Pereira e Silva</i>	2006/2
<i>Ana Luiza de Oliveira Timbó</i>	2007/1
<i>Fabício Rodrigues</i>	2007/1
<i>Flávio Rodrigo Gandolfi Benites</i>	2007/1
<i>Graciele Simoneti da Silva</i>	2007/1
<i>Kaesel Jackson Damasceno e Silva</i>	2007/1
<i>Laryssa Ferreira Viana</i>	2007/1
<i>Quélen de Lima Barcelos</i>	2007/1
<i>Alexsander Luís Moreto</i>	2007/2
<i>José Marcello Salabert de Campos</i>	2007/2
<i>Letícia Vesz Cattelan</i>	2007/2
<i>Mônica Juliani Zavaglia Pereira</i>	2007/2
<i>Rafael Augusto da Costa Parrella</i>	2007/2
<i>Rafaela Priscila Antonio</i>	2007/2
<i>Raoni Ribeiro Guedes Fonseca Costa</i>	2007/2

5.8 Programa de Pós-Graduação em Fitopatologia

O Programa de Pós-Graduação em Fitopatologia tem a sua origem vinculada ao curso de mestrado em fitossanidade, fundado em 1987. Posteriormente, mais precisamente em 1997, foi criado o curso de doutorado. Desde a sua criação, o programa titulou 191 mestres, sendo 61 em fitossanidade e 130 em fitopatologia, bem como titulou, até agosto de 2008, 50 doutores nessa última área de conhecimento. O programa tem procurado cumprir a sua missão de formar profissionais altamente qualificados para atuar na área de Fitopatologia, atendendo às exigências de uma agricultura moderna, sustentável e preocupada com o meio ambiente. Para tanto, ele tem atuado nas seguintes linhas de pesquisa: Bactérias Fitopatogênicas, Controle Biológico de Fitopatógenos, Controle de Doenças de Plantas, Epidemiologia e Manejo de Doenças de Plantas,

Fisiologia do Parasitismo, Nematologia de Plantas, Patologia Florestal, Patologia de Sementes, Patologia Pós-Colheita de Produtos Agrícolas, Sistemática e Ecologia de Fungos e Virologia Vegetal. Merece destaque a moderna infra-estrutura do programa, composta por Laboratórios de Bacteriologia, Diagnose e Controle de Enfermidades de Plantas, Epidemiologia e Manejo de Doenças de Plantas, Fisiologia do Parasitismo, Nematologia, Patologia de Sementes, Patologia Florestal, Sistemática e Ecologia de Fungos, Microscopia Eletrônica e Análise Ultra-estrutural, Fitovirologia Molecular e Virologia Vegetal. Além dessa infra-estrutura, o programa dispõe de amplas casas de vegetação e campos experimentais, Clínica Fitossanitária e Centro de Indexação de Vírus da Batata do Estado de Minas Gerais, ambos credenciados no Ministério da Agricultura, Pecuária e Abastecimento. O programa conta com corpo docente constituído por doutores titulados nas melhores universidades brasileiras e estrangeiras, cuja reputação acadêmica tem sido reconhecida nacional e internacionalmente. O Programa de Pós-Graduação em Fitopatologia destaca-se por sua contribuição para o avanço do conhecimento na sua área de atuação, por sua inserção nacional e internacional.

Fonte: Relatórios - Aplicativo Coleta de Dados/CAPES

Relação dos pós-graduados no curso de Fitopatologia

Nome	Semestre/ Desligam.
<i>Givaldo Rocha Niella</i>	1996/2
<i>Flávio Henrique Reis Moraes</i>	1997/1
<i>Jorge Teodoro de Souza</i>	1997/1
<i>Adriana Araujo Costa Truta</i>	1997/2
<i>Alvanir Garcia</i>	1997/2
<i>Andrei Muratore Gurvitz</i>	1997/2
<i>Kely Lima Cambraia Alves</i>	1997/2
<i>Leimi Kobayashi</i>	1997/2
<i>Sônia Regina Nogueira</i>	1997/2
<i>Gladys Alvarenga Ferreira de Andrade</i>	1998/1

<i>João Luiz Coimbra</i>	1998/1
<i>Alessandra Keiko Nakasone</i>	1998/2
<i>Bernardo de Almeida Halfeld Vieira</i>	1998/2
<i>Katia de Lima Nechet</i>	1998/2
<i>Viviane Talamini</i>	1998/2
<i>Carlos Eduardo Marchi</i>	1999/1
<i>Claudine Márcia Carvalho</i>	1999/1
<i>Flávia Andrea Nery Silva</i>	1999/1
<i>Frederico Alberto de Oliveira</i>	1999/1
<i>Mirian de Freitas Borges</i>	1999/1
<i>Rosângela da Conceição Marques Pena</i>	1999/1
<i>Cristian Rogério Freire</i>	1999/2
<i>Mauro Koozo Kimura</i>	1999/2
<i>Wilton Macedo Coutinho</i>	1999/2
<i>Fábio Ramos Alves</i>	2000/1
<i>Flávio Henrique Linhares Magalhães</i>	2000/1
<i>Jurema do Socorro Azevedo Dias</i>	2000/1
<i>Leonardo Sousa Cavalcanti</i>	2000/1
<i>Mauro Junior Natalino da Costa</i>	2000/1
<i>Rita de Cassia Santos Goussain</i>	2000/1
<i>Carlos Alberto da Cruz Viana Júnior</i>	2000/2
<i>Simone Novaes Reis</i>	2000/2
<i>Artur Ferreira Lima Neto</i>	2001/1
<i>Enia Mara de Carvalho</i>	2001/1
<i>Andréia Quixabeira Machado</i>	2001/2
<i>Augusto Carlos dos Santos Pinto</i>	2001/2
<i>Cristiano Souza Lima</i>	2001/2
<i>Daniel Garcia Júnior</i>	2001/2
<i>Florisvalda da Silva Santos</i>	2001/2
<i>Hudson Teixeira</i>	2001/2
<i>Jane Oliveira Perez</i>	2001/2
<i>Luís Henrique Carregal Pereira da Silva</i>	2001/2
<i>Marcos Roberto Dutra</i>	2001/2
<i>Moab Diany Dias</i>	2001/2
<i>Nilza de Lima Pereira Sales</i>	2001/2
<i>Sônia Maria de Lima Salgado</i>	2001/2
<i>Deila Magna dos Santos Botelho</i>	2002/1
<i>Gleiber Quintão Furtado</i>	2002/1
<i>Ricardo Tadeu Galvão Pereira</i>	2002/1
<i>Fernando da Silva Rocha</i>	2002/2
<i>Anderson Resende Almeida</i>	2003/1
<i>Cacilda Márcia Duarte Rios Faria</i>	2003/1

<i>Edin Francisco Orozco Miranda</i>	2003/1
<i>Flávio Henrique Reis Moraes</i>	2003/1
<i>Gutemberg Barone de Araújo Nojosa</i>	2003/1
<i>Iris Lettiere do Socorro Santos da Silva</i>	2003/1
<i>João Luiz Coimbra</i>	2003/1
<i>Juliana Franco Barbosa</i>	2003/1
<i>Mauricio Mega Celano</i>	2003/1
<i>Oneida de Almeida Silva</i>	2003/1
<i>Viviane Talamini</i>	2003/1
<i>Beatriz Meireles Barguil</i>	2003/2
<i>Dejânia Vieira de Araujo</i>	2003/2
<i>Flávia Christiane Rufini Barbosa</i>	2003/2
<i>Giltembergue Macêdo Tavares</i>	2003/2
<i>Hércules Diniz Campos</i>	2003/2
<i>José Evando Aguiar Beserra Junior</i>	2003/2
<i>Josimar Batista Ferreira</i>	2003/2
<i>Julio César Miranda</i>	2003/2
<i>Letícia Simone Guimarães</i>	2003/2
<i>Waldir Pereira Dias</i>	2003/2
<i>Alessandra Keiko Nakasone Ishida</i>	2004/1
<i>Carlos Alberto de Oliveira</i>	2004/1
<i>Rita de Cassia Santos Goussain</i>	2004/1
<i>Sylvia Raquel Gomes Moraes</i>	2004/1
<i>Vanusia Batista de Oliveira</i>	2004/1
<i>Daniel Rufino Amaral</i>	2004/2
<i>Elisandra Batista Zambenedetti</i>	2004/2
<i>Ellen Noly Barrocas</i>	2004/2
<i>Flávio Henrique Linhares Magalhães</i>	2004/2
<i>Ígor Souza Pereira</i>	2004/2
<i>Juliana Resende Campos Silva</i>	2004/2
<i>Patrícia Ferreira Cunha Sousa</i>	2004/2
<i>Pedro Martins Ribeiro Júnior</i>	2004/2
<i>Fábio Rossi Cavalcanti</i>	2005/1
<i>Nilvanira Donizete Tebaldi</i>	2005/1
<i>Amanda Cabral Corrêa de Oliveira</i>	2005/2
<i>Cristiano Souza Lima</i>	2005/2
<i>Dagma Dionísia da Silva</i>	2005/2
<i>Élida Barbosa Corrêa</i>	2005/2
<i>Enia Mara de Carvalho</i>	2005/2
<i>Flávio Henrique Vasconcelos de Medeiros</i>	2005/2
<i>Florisvalda da Silva Santos</i>	2005/2
<i>Luciana Maria de Lima</i>	2005/2

<i>Marcella Viana de Sousa</i>	2005/2
<i>Marcos Augusto de Freitas</i>	2005/2
<i>Maria Helena Diógenes Costa</i>	2005/2
<i>Patrícia Baston Barretti</i>	2005/2
<i>Severina Rodrigues De Oliveira Lins</i>	2005/2
<i>Alex Oliveira Botelho</i>	2006/1
<i>Fernanda Carvalho Lopes De Medeiros</i>	2006/1
<i>Josimar Batista Ferreira</i>	2006/1
<i>Juliana Pires Lacerda</i>	2006/1
<i>Ricardo Borges Pereira</i>	2006/1
<i>Deila Magna Dos Santos Botelho</i>	2006/2
<i>Eduardo Souza Freire</i>	2006/2
<i>Fernando Da Silva Rocha</i>	2006/2
<i>Cleilson Do Nascimento Uchôa</i>	2007/1
<i>Daniella Ines Borges</i>	2007/1
<i>Jadir Borges Pinheiro</i>	2007/1
<i>Adriano Augusto De Paiva Custódio</i>	2007/2
<i>Daniel Diego Costa Carvalho</i>	2007/2
<i>Dejânia Vieira De Araujo</i>	2007/2
<i>Eudes De Arruda Carvalho</i>	2007/2
<i>João De Cássia Do Bomfim Costa</i>	2007/2
<i>Julian Mauricio Agredo Hoyos</i>	2007/2
<i>Márcia Toyota</i>	2007/2
<i>Maria De Fatima Silva Muniz</i>	2007/2
<i>Renata Silva Canuto De Pinho</i>	2007/2
<i>Sarah Da Silva Costa Guimarães</i>	2007/2
<i>Angelo Aparecido Barbosa Sussel</i>	2008/1
<i>Diego De Oliveira Carvalho</i>	2008/1

5.9 Programa de Pós-Graduação em Fisiologia Vegetal

O Programa de Pós-Graduação em Fisiologia Vegetal (PPGFV), fundado em 1988, tem como objetivo formar profissionais qualificados, gerar, transmitir e disseminar conhecimentos na área de **Fisiologia Vegetal**, mediante um ensino de alto nível da pesquisa universitária, disponibilizando para o mercado de trabalho mestres e doutores portadores de uma conduta ética e humanista. No balanço de 20 anos de mestrado e de 7 anos de doutorado, o

PPFV/UFLA registra a titulação de 143 mestres e 33 doutores com elevado padrão de qualificação acadêmica. Esses egressos encontram-se inseridos no mercado de trabalho em posição de destaque, como estudantes de doutorado ou como pesquisadores/docentes em centros de pesquisas e em universidades públicas ou particulares. O programa tem desenvolvido suas ações de ensino, pesquisa e inserção social levando-se em consideração as seguintes linhas de pesquisa: biologia molecular, comportamento de plantas em ecossistemas naturais e agrícolas, fisiologia da propagação sexuada e assexuada de plantas, nutrição e metabolismo de carbono e nitrogênio em plantas superiores, comportamento fisiológico vegetal sob estresses ambientais e fisiologia e anatomia de plantas medicinais, ornamentais e frutíferas. O programa destaca-se pela qualificação do seu corpo docente, eficiência em termos de produção científica e por sua reputação acadêmica e forte inserção internacional. O programa dispõe de modernos laboratórios, estufas, o que proporciona a geração de novos conhecimentos e o alcance de desempenho destacado entre os programas de pós-graduação brasileiros em fisiologia vegetal.

Fonte: Relatórios - Aplicativo Coleta de Dados/CAPES

Relação dos pós-graduados no curso de Fisiologia Vegetal

Nome	Semestre/ Desligam.
Ana Hortência Fonsêca Castro	2003/1
Alessandro Carlos Mesquita	2003/2
José Raniere Ferreira De Santana	2003/2
Rupert Barros De Freitas	2004/1
Breno Régis Santos	2004/2
Hyrandir Cabral De Melo	2004/2
João Paulo R. A. Delfino Barbosa	2004/2
Marco Antônio Menezes Neto	2004/2
Marcus José Conceição Lopes	2004/2

Aurélio Antas Miguel	2005/1
Cintia Guimarães Dos Santos	2005/1
Lílian De Sousa Ribeiro	2005/1
Patrícia Lígia Dantas De Moraes	2005/1
Rodrigo Kelson Silva Rezende	2005/1
Carlos início Vieira	2005/2
Fernanda Almeida Grisi	2005/2
Fernanda Carlota Nery	2005/2
Fernanda Pereira Soares	2005/2
Gracielle T. Da Costa Pinto Coelho	2005/2
Aline Da Costa Nascimento	2006/1
Anderson Adriano Martins Melo	2006/1
Daniela Deitos Fries	2006/1
Franciane Tavares Braga	2006/1
Karine Cristina Bicalho	2006/1
Maiana Reis Pimenta	2006/1
Patricia Matile Nicioli	2006/1
Raírys Cravo Nogueira	2006/1
Cristina Filomena Justo	2006/2
Dárlan Einstein Do Livramento	2006/2
Girêne Santos De Souza	2006/2
Janaína De Oliveira Costa E Silva	2006/2
Joeferson Reis Martins	2006/2
Larissa Giroto	2006/2
Lenaldo Muniz De Oliveira	2006/2
Lisandro Tomas Da Silva Bonome	2006/2
Maria Isabel De Oliveira	2006/2
Marilza Neves Do Nascimento	2006/2
Milene Alves De Figueiredo	2006/2
Paulo Araquem Ramos Cairo	2006/2
Caroline Pereira Petrillo	2007/1
Diogo Pedrosa Corrêa Da Silva	2007/1
Fernando R. De Oliveira Cantão	2007/1
Hilton Morbeck De Oliveira	2007/1
Hyrandir Cabral De Melo	2007/1
Jessé Marques Da Silva Júnior	2007/1
Sidnei Deuner	2007/1
Tales Antônio Amaral	2007/1
Thatiane Abrahão Pereira	2007/1
Cristiano Martinotto	2007/2
Evaristo Gomes Guerra Neto	2007/2
Fúlvio Maria Dos Santos	2007/2

Leticia Caravita Abbade	2007/2
Patrícia Fabian De Araújo Diniz	2007/2
Rosangela Luci Brandão	2007/2
Carlos Vinicio Vieira	2008/1
Rodrigo Kelson Silva Rezende	2008/1

5.10 Programa de Pós-Graduação em Engenharia Agrícola

O Programa de Pós-graduação em Engenharia Agrícola iniciou suas atividades com a criação, em 1990, do mestrado com área de concentração em Irrigação e Drenagem. Posteriormente, em 2001, foi criada a área de concentração em Construções Rurais e Ambiência e, em 2003, teve início a área de concentração em Máquinas e Automação Agrícola. Em 2002, após ser aprovado pela CAPES, iniciou-se a oferta do curso de doutorado na área de concentração Irrigação e Drenagem. Em 2007, o programa passou por um processo de reestruturação, que permitiu alterações nas áreas de concentração e a introdução no mestrado na área de Processamento de Produtos Agrícolas. Atualmente, o programa está estruturado em 4 áreas de Concentração: a) Engenharia de Água e Solo, com ênfase de pesquisa em engenharia e manejo de Irrigação e Drenagem, Recursos Hídricos e Meio Ambiente; b) Construções e Ambiência e que abriga as linhas de pesquisa Ambiência, Materiais e Técnicas Construtivas, Aproveitamento e Tratamento de Resíduos; c) Máquinas e Automação Agrícola, que agrega as linhas de pesquisa em Instrumentação Agrícola e Máquinas e Mecanização Agrícola; d) Processamento de Produtos Agrícolas, com ênfase em secagem, armazenamento e beneficiamento de produtos agrícolas. O programa oferta o curso de doutorado somente na área de Engenharia de Água e Solo que, até agosto de 2008, titulou 15 doutores e, desde sua criação, cerca de 150 mestres, que estão atuando em diversas instituições de pesquisa, universidades, escolas agrotécnicas, CEFETs e empresas localizadas em diferentes regiões do país. O programa conta com corpo docente qualificado em diversas instituições brasileiras e

estrangeiras, destaca-se por sua infra-estrutura pedagógica e de pesquisa, pela sua inserção regional, nacional e internacional.

Fonte: Relatórios - Aplicativo Coleta de Dados/CAPEs

Relação dos pós-graduados no curso de Engenharia Agrícola

Nome	Sem/ Deslig
Ademir Batista Penaforte	1992/1
Dilson Neander Botelho Alves	1992/1
Miguel Angel Toledo Garrido	1992/1
Luiz Fernando Coutinho De Oliveira	1992/2
Joaquim Amilton Ribeiro Garcia	1993/1
Eurides Kuster Macedo Junior	1993/2
Marcio Antônio Vilas Boas	1993/2
Aureo Rodrigues Pereira	1994/2
Luiz Gonsaga De Carvalho	1994/2
Maria Rute De Souza	1994/2
Renato Farias Do Valle Junior	1994/2
Silvio Cesar Sampaio	1994/2
João Carlos Guimaraes	1995/1
Jose Antônio Alves Dias	1995/2
Jose Aparecido De Oliveira Leite	1995/2
Luis Artur Alvarenga Vilela	1995/2
Osvaldo Jose De Oliveira	1995/2
Tadayuki Yanagi Junior	1995/2
Edson Pereira Lima	1996/1
João Bosco De Lima	1996/1
Marcus Metri Correa	1996/1
Marcus Vinicius Mendes Dos Santos	1996/1
Edio Luiz Da Costa	1996/2
Jose Nestor De Souza	1996/2
Paulo Marinho De Oliveira	1997/1
Antônio Carlos Barreto	1997/2
Eliezer Santurbano Gervásio	1997/2
Evandro Ribeiro Bastos	1997/2
Flávio Pimenta De Figueiredo	1997/2
Jane Maria De Carvalho Silveira	1997/2
Miguel Angel Isaac Toledo Del Pino	1997/2

Othon Carlos Da Cruz	1997/2
Eduardo Henrique Mendes Dos Santos	1998/1
Luiz José Vieira De Melo	1998/1
Rodolfo Carlos Da Silveira	1998/1
Jacinto Pereira Santos	1998/2
Patrícia Aparecida Marques Silva	1998/2
Wellington Willian Rocha	1998/2
Adão Wagner Pêgo Evangelista	1999/1
Carlos Rogério De Mello	1999/2
Leonardo Santos Dumont Sorice	1999/2
Maria Emília Borges Alves	1999/2
Claudionor Camilo Da Costa	2000/1
Felizardo Adenilson Rocha	2000/1
Flávio Vasconcelos Godinho	2000/1
Leandro Andrade	2000/2
Raimundo Pinheiro Lopes Filho	2000/2
Edson Sadayuki Eguchi	2001/1
Júlio Henriques Fernandes Cesar	2001/1
Marcelo Carazo Castro	2001/1
Rui Da Silva Andrade	2001/1
Shiguekazu Karasawa	2001/1
Wagner Martins Da Cunha Vilella	2001/1
Adriana Lúcia Da Silva	2001/2
Gilberto Coelho	2001/2
Joelma Rezende Durão Pereira	2001/2
Ricardo Augusto Da Silva	2001/2
Deoclecio Santana Dos Santos	2002/1
João Batista Ribeiro Da Silva Reis	2002/2
Luiz Alexandre Moreti Oliveira	2002/2
Silvanio Rodrigues Dos Santos	2002/2
Silvestre Rodrigues	2002/2
Débora Candeias Marques De Moura	2003/1
Evonaldo Bispo De Azevedo	2003/1
Márcio William Roque	2003/1
Polyanna Mara De Oliveira	2003/1
Vladimir Batista Figueirêdo	2003/1
Andrea Aparecida Ribeiro Corrêa	2003/2
Hudson De Paula Carvalho	2003/2
Kelte Resende Arantes	2003/2
Marcelo Lopes Moço	2003/2
Nelson Sarmiento Alves De Sá	2003/2
Tadeu Miranda De Queiroz	2003/2

Tarley Ferreira De Souza Júnior	2003/2
Welson Lima Simões	2003/2
Bruno Botelho Saléh	2004/1
Fabrício De Menezes Telo Sampaio	2004/1
Giuliani Do Prado	2004/1
Márcio José De Santana	2004/1
Pedro Antônio Dos Santos	2004/1
Renilson Luiz Teixeira	2004/1
Blair Bianchini	2004/2
Cinara Da Cunha Siqueira Carvalho	2004/2
Graciliano Paiva Oliveira	2004/2
Guilherme Silva Coelho	2004/2
Marcelo Barbosa Furtini	2004/2
Márcio Ronaldo Coêlho	2004/2
Ricardo Pedreschi	2004/2
Tomé Moreira De Sousa	2004/2
Antônio Carlos Da Silva	2005/1
Fábio Akira Sato	2005/1
Kátia Daniela Ribeiro	2005/1
Luis César De Aquino Lemos Filho	2005/1
Natalino Martins Gomes	2005/1
Túlio Seabra Gomes	2005/1
Ariston Pinto Santos	2005/2
Edson Pereira Lima	2005/2
Ezequiel De Oliveira	2005/2
Gilberto Coelho	2005/2
Joelma Rezende Durão Pereira	2005/2
Juliana Vilela Lourençoni Botega	2005/2
Mirian De Lourdes Oliveira E Silva	2005/2
Patrícia Aparecida Marques Silva	2005/2
Reinaldo Freitas Aquino	2005/2
Renato Carvalho Vilas Bôas	2005/2
João Marcelo Silva Do Nascimento	2006/1
José Alves Junqueira Júnior	2006/1
Luiz Gustavo Dos Reisteixeira	2006/1
Moisés Santiago Ribeiro	2006/1
Paulo Carteri Coradi	2006/1
Ronald Leite Barbosa	2006/1
Samuel Beskow	2006/1
Valcimar Ferreira De Carvalho	2006/1
Adilson Machado Enes	2006/2
Aguiinaldo Menegassi Pereira Lourenço	2006/2

Daniel Brasil Ferreira Pinto	2006/2
Gustavo Alvarenga Rodrigues	2006/2
José Roberto Troca	2006/2
Júlia Ferreira Da Silva	2006/2
Márcio José De Santana	2006/2
Marcio Koetz	2006/2
Marco Antônio Calil Prado	2006/2
Polyanna Mara De Oliveira Silva	2006/2
Reginaldo Barbosa Fernandes	2006/2
Renato Antônio Da Silva	2006/2
Reni Saath	2006/2
Alexon Do Prado Conde	2007/1
Antônio Carlos Barreto	2007/1
Claudionor Camilo Da Costa	2007/1
Jader Bôsko Gomes	2007/1
Luciano Serra Rodarte	2007/1
Rodrigo Martins Ribeiro	2007/1
Antônio Elizeu Da Rocha Neto	2007/2
Bruno Leite Teixeira Perroni	2007/2
Dilson Neander Botelho Alves	2007/2
Eberson Silva	2007/2
Eder Pedroza Isquierdo	2007/2
Giuliani Do Prado	2007/2
Henrique Fonseca Elias De Oliveira	2007/2
Lessandro Coll Faria	2007/2
Luciano Oliveira Geisenhoff	2007/2
Marcelo Ribeiro Viola	2007/2
Roberto De Oliveira Santos	2007/2
Vivian Galdino Da Silva	2007/2
Alfredo Paulo Coppini	2008/1
Marco Antônio Gomes Barbosa	2008/1
Natalino Martins Gomes	2008/1

5.11 Programa de Pós-Graduação em Engenharia Florestal

O Programa de Pós-Graduação em Engenharia Florestal (PPGEF) foi criado em 1993 (curso de Mestrado), sendo as primeiras dissertações defendidas em 1994. Em 2000, o curso de Doutorado passou a ser oferecido e, em 2004, ocorreram as primeiras defesas

de tese. Até 2006, o curso atuou com três áreas de concentração: Florestas de Produção (Mestrado e Doutorado), Manejo Ambiental (Mestrado e Doutorado), e Ciência e Tecnologia da Madeira (Mestrado). Em 2007, a área de Ciência e Tecnologia da Madeira desmembrou-se do PPGEF, criando seu próprio Programa (Pós-Graduação em Ciência e Tecnologia da Madeira - PPGCTM; Mestrado e Doutorado). O PPGEF passou, portanto, por uma reformulação estrutural passando a ter apenas uma área de concentração: Ciências Florestais. A proposta básica do Programa é a formação de profissionais capacitados para atender às necessidades do mercado no setor de ensino, pesquisa e extensão em Ciências Florestais. Sendo uma área em expansão no País, a demanda por profissionais capacitados é crescente, tanto para atuação na produção florestal como na conservação e recuperação ambiental. Busca-se promover a formação de profissionais com alta capacidade técnica, administrativa e de liderança, que lhes permita atuar no mercado de maneira diferenciada. Atualmente, a área de concentração do programa abriga as seguintes linhas de pesquisa: a) Diversidade, Composição, Estrutura e Dinâmica de Ecossistemas; (b) Economia, Planejamento e Manejo de Florestas para Produção; (c) Gestão e Manejo Ambiental, com ênfase em Restauração de Ecossistemas; (d) Melhoramento Florestal e Sistemas Silviculturais; (e) Tecnologia de Sementes e Mudanças de Espécies Florestais. Todos os docentes trabalham em regime de dedicação exclusiva às atividades da pós-graduação e da graduação, possuem título de doutor obtido em IES do Brasil e exterior e reconhecida competência técnico-científica. Os docentes estão entre os mais produtivos vinculados a outros programas da área de ciências florestais. Além do envolvimento em atividades de pesquisa, eles têm priorizado a publicação de artigos em periódicos nacionais e internacionais de alto impacto acadêmico. As parcerias articuladas pelo programa evidenciam a sua inserção nacional e internacional, bem como a sua capacidade de nucleação. Desde sua criação, até agosto de 2008, o Programa

titulou 189 mestres e 29 doutores. Esses egressos do programa estão atuando em empresas de grande porte, como Aracruz, Alcoa, Vallourec & Mannesmann, em universidades federais (UFV, UnB, UFES, UFLA, UFSE, UFAC, UFVJM, etc.), estaduais (Unimontes, UEG) e órgãos públicos, como Embrapa, Ibama e IEF (Instituto Estadual de Florestas de Minas Gerais) MG).

Fonte: Relatórios - Aplicativo Coleta de Dados/CAPES

Relação dos pós-graduados no curso de Engenharia Florestal

Nome	Sem/ Deslig
<i>Eny Duboc</i>	1994/2
<i>Francisco Rodrigues Da Cunha Neto</i>	1994/2
<i>Herly Carlos Teixeira Dias</i>	1995/1
<i>Jose Marcio De Mello</i>	1995/2
<i>Enio Resende De Souza</i>	1996/1
<i>Isaac Lucena De Amorim</i>	1996/1
<i>Jose Aldo Alves Pereira</i>	1996/1
<i>Jose Marcio Rocha Faria</i>	1996/1
<i>Christian Sorensen De Almeida Lima</i>	1996/2
<i>Edmilson Jorge Franco</i>	1996/2
<i>Eugênio Pacelli Martins</i>	1996/2
<i>Fátima Maria Camargo</i>	1996/2
<i>Marcelo Dos Santos</i>	1996/2
<i>Marco Aurelio Leite Fontes</i>	1996/2
<i>Santos D'angelo Neto</i>	1996/2
<i>Aguinaldo Thiersch</i>	1997/1
<i>Charles Aparecido Gonçalves Ferreira</i>	1997/1
<i>Jose Roberto Rodrigues Pinto</i>	1997/1
<i>Mucio Santiago Rios</i>	1997/1
<i>Roberio Anastacio Ferreira</i>	1997/1
<i>Ana Paula Leite De Lima</i>	1997/2
<i>Fausto Weimar Acerbi Júnior</i>	1997/2
<i>Fernando Fischer</i>	1997/2
<i>Frederico Aparecido Pulz</i>	1997/2
<i>Laura Jane Gomes</i>	1997/2
<i>Luciane Orlandini Cunha</i>	1997/2

<i>Luis Marcelo Tavares De Carvalho</i>	1997/2
<i>Marcílio Loureiro Ulhôa</i>	1997/2
<i>Rozimeiry Gomes Bezerra De Oliveira</i>	1997/2
<i>Adelson Nascimento Oliveira</i>	1998/1
<i>Gisele Freitas Vilela</i>	1998/1
<i>Luciana Botezelli</i>	1998/1
<i>Anabel Aparecida De Mello</i>	1998/2
<i>Frederico Augusto Guimarães Guilherme</i>	1998/2
<i>Mauro Eloi Nappo</i>	1998/2
<i>Rubens Marques Rondon Neto</i>	1998/2
<i>Sebastiao Oswaldo Ferreira</i>	1998/2
<i>Sybelle Barreira</i>	1998/2
<i>Valéria Evangelista Gomes Rodrigues</i>	1998/2
<i>Valter Silveira</i>	1998/2
<i>Vivette Appolinário Rodrigues Cabral</i>	1998/2
<i>Alvaro Nogueira De Souza</i>	1999/1
<i>Antônio De Arruda Tsukamoto Filho</i>	1999/1
<i>Regiane Aparecida Vilas Bôas Faria</i>	1999/1
<i>Adriana Leandra De Assis</i>	1999/2
<i>Andrea Vita Reis Mendonça</i>	1999/2
<i>Egas Dos Santos Monteiro Junior</i>	1999/2
<i>Elizabeth Costa Rezende Abreu</i>	1999/2
<i>João Ricardo Vasconcellos Gama</i>	1999/2
<i>Kaila De Assis Ressel Pereira</i>	1999/2
<i>Luciana Magda De Oliveira</i>	1999/2
<i>Luis Fernando Rocha Borges</i>	1999/2
<i>Márcia Cristina De Oliveira Moura</i>	1999/2
<i>Michelliny De Matos Bentes Gama</i>	1999/2
<i>Rinã Celeste Rodrigues Gemaque</i>	1999/2
<i>Ronaldo Pereira Caixeta</i>	1999/2
<i>Rubens Koloski Chagas</i>	1999/2
<i>Alessandro Fabiano De Oliveira</i>	2000/1
<i>Dalmo Arantes De Barros</i>	2000/1
<i>Leticia Renata De Carvalho</i>	2000/1
<i>Nelson Augusto Dos Santos Junior</i>	2000/1
<i>Patrícia Aparecida De Souza</i>	2000/1
<i>Rodrigo Silva Do Vale</i>	2000/1
<i>Anderson Marcos De Souza</i>	2000/2
<i>Edmilson Santos Cruz</i>	2000/2
<i>Jorge Faisal Mosquera Pérez</i>	2000/2
<i>Josival Santos Souza</i>	2000/2
<i>Karem Guimarães Xavier Meireles</i>	2000/2

<i>Luciene Alves Rodrigues</i>	2000/2
<i>Rejane Tavares Botrel</i>	2000/2
<i>Thais Cunha Ferreira</i>	2000/2
<i>Bruno Senna Corrêa</i>	2001/1
<i>Carla Bento Da Silva</i>	2001/2
<i>Carla Rodrigues</i>	2001/2
<i>Claudio Roberto Thiersch</i>	2001/2
<i>Elisana Batista Dos Santos</i>	2001/2
<i>Joema Souza Rodrigues Póvoa</i>	2001/2
<i>Ligia Carla De Souza</i>	2001/2
<i>Luciana Junqueira Ribeiro Oliveira</i>	2001/2
<i>Marcos Aurelio Mathias De Souza</i>	2001/2
<i>Vagner Fernandes Da Silva</i>	2001/2
<i>Jozebio Esteves Gomes</i>	2002/1
<i>Afranio Farias De Melo Júnior</i>	2002/2
<i>Murilo Morgandi Covezzi</i>	2002/2
<i>Paulo Eduardo Dalanesi</i>	2002/2
<i>Anderson Cleiton José</i>	2003/1
<i>Celso Gonçalves Barbosa</i>	2003/1
<i>Christian Dias Cabacinha</i>	2003/1
<i>Cinthia Tamara Vieira Rocha</i>	2003/1
<i>Cláudia Lopes Selvati de Oliveira Mori</i>	2003/1
<i>Fernando Afonso Bonillo Fernandes</i>	2003/1
<i>Ivonise Silva Andrade Ribeiro</i>	2003/1
<i>Lilian Vilela Andrade Pinto</i>	2003/1
<i>Marco Antônio de Andrade</i>	2003/1
<i>Ronaldo Fernandes Pereira</i>	2003/1
<i>Sérgio Ferreira</i>	2003/1
<i>Ana Carolina da Silva</i>	2003/2
<i>Antônio Américo Cardoso Junior</i>	2003/2
<i>Auwdréia Pereira Alvarenga</i>	2003/2
<i>Bruno Grandi Salgado</i>	2003/2
<i>Franciane Andrade de Pádua</i>	2003/2
<i>Gislene Carvalho de Castro</i>	2003/2
<i>Graciane Angelica da Silva</i>	2003/2
<i>Gustavo Bernadino Malacco da Silva</i>	2003/2
<i>Lívia Moreno Fagundes</i>	2003/2
<i>Lucas Rezende Gomide</i>	2003/2
<i>Nádia Waleska Valentim Pereira</i>	2003/2
<i>Olívia Alvina Oliveira Tonetti</i>	2003/2
<i>Vanete Maria de Melo</i>	2003/2
<i>Yustane Lerissa Veiga Lopes</i>	2003/2

<i>Leonardo Machado Pires</i>	2004/1
<i>Luciano Teixeira de Oliveira</i>	2004/1
<i>Luiz Moreira Coelho Junior</i>	2004/1
<i>Peterson Jaeger</i>	2004/1
<i>Álvaro Nogueira de Souza</i>	2004/2
<i>Breno Rodrigues Mendes</i>	2004/2
<i>Cintia Padilha</i>	2004/2
<i>Daniel Leão Bandeira de Melo</i>	2004/2
<i>Daniela Siqueira</i>	2004/2
<i>Débora de Faria Ferreira Gomes</i>	2004/2
<i>Eliza Maria Farias</i>	2004/2
<i>Evandro Orfanó Figueiredo</i>	2004/2
<i>Luís Antônio Coímbra Borges</i>	2004/2
<i>Rodrigo Martins Goulart</i>	2004/2
<i>Soraya Aparecida Mendes</i>	2004/2
<i>Symone Maria de Melo Figueiredo</i>	2004/2
<i>Tadário Kamel de Oliveira</i>	2004/2
<i>Yule Roberta Ferreira Nunes</i>	2004/2
<i>Marcia Cristina de Oliveira Moura</i>	2005/1
<i>Ana Cecília Gonçalves</i>	2005/2
<i>Elvis Adriano Braga</i>	2005/2
<i>Evandro Luiz Mendonça Machado</i>	2005/2
<i>Fábio de Almeida Vieira</i>	2005/2
<i>Israel Marinho Pereira</i>	2005/2
<i>Ivana de Marco Fonseca Horta</i>	2005/2
<i>Laercio Loures</i>	2005/2
<i>Leticia Renata de Carvalho</i>	2005/2
<i>Luciana Barbosa de Abreu</i>	2005/2
<i>Maria Carolina Gaspar Botrel</i>	2005/2
<i>Peter Hargreaves</i>	2005/2
<i>Renato da Silva Vieira</i>	2005/2
<i>Rubens Manoel dos Santos</i>	2005/2
<i>Tathiana Elisa Masetto</i>	2005/2
<i>Tereza Raquel Fiorile N Marin Mendes</i>	2005/2
<i>Wendy Carniello Ferreira</i>	2005/2
<i>Celiana Katia Pereira Lima</i>	2006/1
<i>Claudio Tulio Jorge Padua</i>	2006/1
<i>Keila Maria Resende</i>	2006/1
<i>Adriana de Fátima Gomes</i>	2006/2
<i>Ana Carolina da Silva</i>	2006/2
<i>Anderson Cleiton José</i>	2006/2
<i>Anderson Marcos de Souza</i>	2006/2

<i>Cláudio Roberto Thiersch</i>	2006/2
<i>Daniel Salgado Pifano</i>	2006/2
<i>Érica de Alvarenga Crêspo Rodrigues</i>	2006/2
<i>Ferdinando Filetto</i>	2006/2
<i>Frederico Silva Diniz</i>	2006/2
<i>Frederico Wagner de Azevedo Lopes</i>	2006/2
<i>Gutenberg de Almeida Nascimento</i>	2006/2
<i>Hermogenes Reis</i>	2006/2
<i>João Carlos Costa Guimarães</i>	2006/2
<i>Lilian Vilela Andrade Pinto</i>	2006/2
<i>Luciana Botezelli</i>	2006/2
<i>Pedro Higuchi</i>	2006/2
<i>Polliana D'angelo Rios</i>	2006/2
<i>Vanessa Mesquita Braga</i>	2006/2
<i>Eduarda Martiniano de Oliveira Silveira</i>	2007/1
<i>Valeria Evangelista Gomes Rodrigues</i>	2007/1
<i>Anne Priscila dias Gonzaga</i>	2007/2
<i>Bruno Senna Correa</i>	2007/2
<i>Jacqueline Magalhães Alves</i>	2007/2
<i>Ana Luiza Rufini</i>	2008/1
<i>Evandro Luiz Mendonça Machado</i>	2008/1

5.12 Programa de Pós-Graduação em Estatística e Experimentação Agropecuária

O programa de Pós-Graduação em Estatística e Experimentação Agropecuária (PPGEE) foi implantado na UFLA em 1996 e o doutorado foi criado em 2003, único ofertado por IES federal e o primeiro a entrar em funcionamento no Estado de Minas Gerais. O PPGEE concentra suas atividades de formação e pesquisa em áreas específicas e correlatas da Estatística e Experimentação Agropecuária. Entre elas, destacam-se: a) Estatística Experimental, que enfatiza o planejamento de experimentos e análise de dados oriundos de estudos agropecuários; b) Análise de regressão e séries temporais, com ênfase na estimação e predição de modelos lineares e não-lineares e análise de dados cronológicos; c) Teoria matemática e métodos estatísticos, com enfoque nos estudos de matemática aplicada, dinâmica de populações, inferência

bayesiana e estatística matemática, teóricos e aplicados; d) Estatística genética e métodos computacionais, com ênfase aos métodos e procedimentos estatísticos aplicados em inferências sobre parâmetros genéticos de plantas e animais; e) Planejamento de experimentos e análise de dados, com proeminência em estudos aplicados nas áreas das ciências agrárias; f) Métodos multivariados, particularizando estudos envolvendo análise de dados com múltiplas variáveis, como proposição e avaliação de testes, análise de estabilidade de cultivares e métodos de comparações múltiplas; g) Gestão de qualidade, com destaque em estudos teóricos e aplicados quanto à qualidade de produtos. O programa possui uma expressiva reputação acadêmica, destacando-se por sua inserção nacional e internacional. O corpo docente apresenta elevados padrões de qualificação e desempenho acadêmico. Diversos docentes do programa obtiveram seus títulos de doutor e realizaram estágios de pós-doutorado em renomadas instituições estrangeiras, como a Harvard University (USA). A produção científica oriunda dos projetos de pesquisa, desenvolvidos pelo corpo docente, tem sido publicada predominantemente em periódicos nacionais e internacionais de alto impacto acadêmico. O programa encontra-se entre os mais bem conceituados programas da UFLA, contando com laboratórios de computação avançada e moderna infra-estrutura, necessária ao desenvolvimento das atividades de pesquisa e ensino. Desde a sua criação, até agosto de 2008, o programa titulou 112 mestres e 14 doutores, que estão atuando como docentes em IES ou como pesquisadores em Institutos de Pesquisa nacionais e internacionais.

Fonte: Relatórios - Aplicativo Coleta de Dados/CAPEs

Relação dos pós-graduados no curso de Estatística e Experimentação Agropecuária

Nome	Sem/Delig
<i>Carlos Alberto da Silva Ledo</i>	1997/2
<i>Eloise Cury da Silva</i>	1997/2
<i>João Vieira Neto</i>	1997/2
<i>Peter De Matos Campos</i>	1997/2
<i>Valeria A. Villela Amarante Botelho</i>	1997/2
<i>Dileta Cecchetti</i>	1998/2
<i>Hugo Andrade Medeiros</i>	1998/2
<i>Janaina Ribeiro Costa</i>	1998/2
<i>Marcelo Inacio Ferreira Ferraz</i>	1998/2
<i>Telde Natel Custódio</i>	1998/2
<i>Andrea da Cruz Leonel</i>	1999/2
<i>Carlos dos Santos</i>	1999/2
<i>Ivani de Oliveira Negrão</i>	1999/2
<i>Leticia Lima Milani</i>	1999/2
<i>Marcelo Gomes Judice</i>	1999/2
<i>Monica Aparecida Tomé</i>	1999/2
<i>Adriano Ferreti Borgatto</i>	2000/1
<i>Aladir Horacio dos Santos</i>	2000/2
<i>Alex de Oliveira Ribeiro</i>	2000/2
<i>Ana Rita de Assumpção Mazzini</i>	2000/2
<i>Andréa Cristiane dos Santos</i>	2000/2
<i>Cristiane Cabral Borges</i>	2000/2
<i>Everton Silva de Santana</i>	2000/2
<i>Francisco das Chagas Teixeira</i>	2000/2
<i>Iara Denise Endruweit Battisti</i>	2000/2
<i>Moisés C.Mourão de Oliveira Junior</i>	2000/2
<i>Nagib Yassin</i>	2000/2
<i>Ceile Cristina Ferreira Nunes</i>	2001/2
<i>Douglas M. Lamounier C Rezende</i>	2001/2
<i>Ednaldo Antônio de Andrade</i>	2001/2
<i>Flávio Bittencourt</i>	2001/2
<i>José Marcelo Pontes</i>	2001/2
<i>Lívia Costa Borges</i>	2001/2
<i>Marcelo Costa Souza</i>	2001/2
<i>Paulo César de Resende Andrade</i>	2001/2
<i>Paulo José Pereira</i>	2001/2
<i>Sérgio Ricardo Silva Magalhães</i>	2001/2

<i>Alessandra Querino da Silva</i>	2002/2
<i>José Airton Rodrigues Nunes</i>	2002/2
<i>Luiz Alberto Beijo</i>	2002/2
<i>Marcelo Angelo Cirillo</i>	2002/2
<i>Washington Santos da Silva</i>	2002/2
<i>Ana Lúcia Souza da Silva</i>	2003/1
<i>Carla Regina Guimarães Brighenti</i>	2003/1
<i>Elcio do Nascimento Chagas</i>	2003/1
<i>João Marcos Louzada</i>	2003/1
<i>José Otaviano de Oliveira</i>	2003/1
<i>Lúcia Aparecida Mendonça</i>	2003/1
<i>Waldemar Pamplona da Silva</i>	2003/1
<i>Denismar Alves Nogueira</i>	2003/2
<i>Eliana Mara Manso</i>	2003/2
<i>Fabyano Fonseca e Silva</i>	2003/2
<i>Janser Moura Pereira</i>	2003/2
<i>José Antônio Leite</i>	2003/2
<i>José Waldemar da Silva</i>	2003/2
<i>Rafaela Cardoso Alves</i>	2003/2
<i>Renata Pires Gonçalves</i>	2003/2
<i>Vânia de Fátima Lemes de Miranda</i>	2003/2
<i>Deive Ciro de Oliveira</i>	2004/2
<i>Eric Batista Ferreira</i>	2004/2
<i>Francisco Regilson Souza</i>	2004/2
<i>Gisele Martins Moura</i>	2004/2
<i>Luciane Teixeira Passos Giarola</i>	2004/2
<i>Maria Imaculada de Sousa Silva</i>	2004/2
<i>Nilson de Oliveira Leite</i>	2004/2
<i>Roberta Bessa Veloso Silva</i>	2004/2
<i>Taciana Villela Savian</i>	2004/2
<i>Antônio de Freitas</i>	2005/1
<i>Devanil Jaques de Souza</i>	2005/1
<i>Monica Fabiana Bento Moreira</i>	2005/1
<i>Claudiney Nunes de Lima</i>	2005/2
<i>Eustáquio José Machado</i>	2005/2
<i>Graziela Dutra Rocha Gouvêa</i>	2005/2
<i>Josiane Magalhães Teixeira</i>	2005/2
<i>Nádia Giaretta Biase</i>	2005/2
<i>Rejane Correa da Rocha</i>	2005/2
<i>Romulo Barbosa Veloso</i>	2005/2
<i>Vanêssa Brito Fernandes</i>	2005/2
<i>Verônica Yumi Kataoka</i>	2005/2

<i>Charles Shalimar Felipe da Silva</i>	2006/1
<i>Elias Dias Coelho Neto</i>	2006/1
<i>Luiz Alberto Beijo</i>	2006/1
<i>Marcelo Angelo Cirillo</i>	2006/1
<i>Paulo Cesar Moraes Ribeiro</i>	2006/1
<i>Washington Santos da Silva</i>	2006/1
<i>Ademária Aparecida de Souza</i>	2006/2
<i>Anderson Castro Soares de Oliveira</i>	2006/2
<i>Fabyano Fonseca e Silva</i>	2006/2
<i>Janser Moura Pereira</i>	2006/2
<i>Lívia Terra Vieira Penido</i>	2006/2
<i>Luciene Resende Gonçalves</i>	2006/2
<i>Marcelo Inácio Ferreira Ferraz</i>	2006/2
<i>Maria de Lourdes Lima Bragion</i>	2006/2
<i>Melissa de Carvalho</i>	2006/2
<i>Patricia de Siqueira Ramos</i>	2006/2
<i>Patrícia Ferreira Paranaíba</i>	2006/2
<i>Patrícia Neves Mendes</i>	2006/2
<i>Quintiliano S. Schrodén Nomelini</i>	2006/2
<i>Carla Regina Guimarães Brighenti</i>	2007/1
<i>Elisa Toshie Urushima Navares</i>	2007/1
<i>Osvaldo Martins de Souza</i>	2007/1
<i>Andréa Cristiane dos S. Delfino</i>	2007/2
<i>Elisa Norberto Ferreira Santos</i>	2007/2
<i>Eric Batista Ferreira</i>	2007/2
<i>Fabricia de Matos O. Fernandes</i>	2007/2
<i>Gabriella de Freitas Alves</i>	2007/2
<i>José Waldemar da Silva</i>	2007/2
<i>Luciana do Nascimento Lanchote</i>	2007/2
<i>Marcelino Alves Rosa de Pascoa</i>	2007/2
<i>Maria Betânia Lopes Avelar</i>	2007/2
<i>Natascha Almeida Marques da Silva</i>	2007/2
<i>Paulo César de Resende Andrade</i>	2007/2
<i>Renato Nunes Pereira</i>	2007/2
<i>Ricardo Luis dos Reis</i>	2007/2
<i>Ricardo Vitor Ribeiro dos Santos</i>	2007/2
<i>Tiago Almeida de Oliveira</i>	2007/2
<i>Vania Corrêa Mota</i>	2007/2
<i>Alessandra Querino da Silva</i>	2008/1
<i>Denismar Alves Nogueira</i>	2008/1
<i>Geraldino Moura dos Santos</i>	2008/1
<i>Taciana Villela Savian</i>	2008/1

5.13 Programa de Pós-Graduação em Agroquímica

O programa de pós-graduação em Agroquímica foi criado com o propósito de preencher uma lacuna existente na interface química - ciências agrárias, duas áreas de vital importância tanto do ponto de vista acadêmico como sócio-econômico para o País. As pesquisas nessa interface representam o avanço técnico-científico nessas áreas, uma vez que, historicamente, o Brasil é dependente dos países detentores do conhecimento em Química/Ciências Agrárias. O Programa em Agroquímica tem possibilitado a formação de pessoal capacitado para a intervenção direta e indireta nas pesquisas básicas e aplicadas da área, disseminando conhecimento nessa área estratégica. Esse programa tem cumprido seu objetivo com grande êxito durante os oito anos de existência. As atividades de pesquisa e ensino estão organizadas em torno de 4 linhas de pesquisa: fotoquímica, química ambiental, química computacional e química e bioquímica de produtos naturais. Desde a sua criação em 1997, o programa evoluiu qualitativamente em diversos aspectos. Houve uma melhoria da infra-estrutura de pesquisa, ampliação do número de projetos financiados por diversas agências de fomento (CAPES, CNPq, FAPEMIG, FINEP) e empresas, como a PETROBRÁS, maior aproveitamento da infra-estrutura instalada na Universidade, organização e consolidação de grupos de pesquisa, fortalecimento das atividades de iniciação científica. Os docentes do programa obtiveram seus títulos de doutorado em universidades brasileiras e internacionais de reconhecida reputação acadêmica. Esses docentes atuam como coordenadores de diversos projetos de pesquisa e publicaram vários artigos em periódicos e anais de congressos nacionais e internacionais. Entre eles, destacam-se quatro docentes que possuem bolsa de produtividade do CNPq, dois que são bolsistas do programa de pesquisador mineiro da FAPEMIG e outro que possui bolsa de Inovação Tecnológica concedida pelo CNPq. Desde 1998, quando o programa iniciou suas atividades,

foram titulados 64 mestres em Agroquímica, que estão dando continuidade aos seus estudos ou trabalhando como docentes em outras IES. O programa tem ofertado também o curso de doutorado desde 2004, com previsão de titulação de vários doutores.

Fonte: Relatórios - Aplicativo Coleta de Dados/CAPEs

Relação dos pós-graduados no curso de Agroquímica

Nome	Semestre/ Desligam.
<i>Allan Kardec Carlos Dias</i>	1999/2
<i>Renato Fráguas de Carvalho</i>	1999/2
<i>Rozane Aparecida da Silva</i>	1999/2
<i>Suzan Kelly Vilela Bertolucci</i>	1999/2
<i>Ana Paula Soares Pinto Salgado</i>	2000/2
<i>Carla Viviane do Carmo Egg Mendonça</i>	2000/2
<i>Geraldo Humberto Silva</i>	2000/2
<i>Maria Carolina Silva Marques</i>	2000/2
<i>Andrea Luiza Ramos Pereira Xisto</i>	2001/2
<i>Andrea Yu Kwan Villar Shan</i>	2001/2
<i>Cristiane Jorge Bastos</i>	2001/2
<i>Edelcio Tavares de Araújo</i>	2001/2
<i>Enio Nazaré de Oliveira Junior</i>	2001/2
<i>Flávia Rodrigues da Cunha</i>	2001/2
<i>Geveraldo Maciel</i>	2001/2
<i>Grécia Oiama Dolabela Bicalho</i>	2001/2
<i>Hernete de Jesus Santos Oliveira</i>	2001/2
<i>João Marcos Pedroso Alvarenga</i>	2001/2
<i>José Geraldo Galvão</i>	2001/2
<i>Lilian Aparecida Paim</i>	2001/2
<i>Alexandre dos Santos Anastácio</i>	2002/2
<i>Adriana Aparecida Souza Vale</i>	2003/1
<i>Ana Carolina Lourenço Amorim</i>	2003/1
<i>Cármem Wobeto</i>	2003/1
<i>Itânia Pinheiro Soares</i>	2003/1
<i>Almir de Vasconcelos Lima</i>	2003/2
<i>Daniele Pereira de Castro</i>	2003/2
<i>Glauciemar del-Vechio</i>	2003/2
<i>José Gilberto da Silva</i>	2003/2
<i>Valéria Cristina da Costa</i>	2003/2

<i>Ana Paula Fonseca Maia de Urzedo</i>	2004/1
<i>João Batista Cardoso de Araujo</i>	2004/1
<i>Pedro Radi Belicuas</i>	2004/1
<i>Annete de Jesus Boari Lima</i>	2004/2
<i>Daniela Séfora de Melo</i>	2004/2
<i>Fernanda Emanuele da Rocha Oliveira</i>	2004/2
<i>Lucília Alves Linhares</i>	2004/2
<i>Mariana Cristina Souza Santos</i>	2004/2
<i>Nilson César Castanheira Guimarães</i>	2004/2
<i>Alexandre Vitor Santana de Carvalho</i>	2005/2
<i>Aline Carvalho Pereira</i>	2005/2
<i>Claudia de Fátima Modesti</i>	2005/2
<i>Denise Alvarenga Rocha</i>	2005/2
<i>Fabiane de Oliveira Cantão</i>	2005/2
<i>Lenin Piasarolo</i>	2005/2
<i>Maraísa Gonçalves</i>	2005/2
<i>Rafaela Karin de Lima</i>	2005/2
<i>Vanisse de Fátima Silva</i>	2005/2
<i>Diana Quintão Lima de Oliveira</i>	2006/2
<i>Chrystian Araujo Pereira</i>	2006/2
<i>Chrystian Araujo Pereira</i>	2006/2
<i>Guilherme Duarte Rossi</i>	2006/2
<i>Helvécio Martins dos Santos Junior</i>	2006/2
<i>José Renato de Abreu</i>	2006/2
<i>Luiz Gustavo de Lima Guimarães</i>	2006/2
<i>Polyanna Alves Silva</i>	2006/2
<i>Vanézia Liane Da Silva</i>	2006/2
<i>Iara do Rosário Guimarães Carvalho</i>	2007/2
<i>Juliana Mesquita Freire</i>	2007/2
<i>Luciana Lopes Silva Pereira</i>	2007/2
<i>Marcele Gabriel Cannata</i>	2007/2
<i>Maria Cristina Silva</i>	2007/2
<i>Paulize Honorato Ramos</i>	2007/2

5.14 Programa de Pós-graduação em Microbiologia Agrícola

O Programa de pós-graduação em Microbiologia Agrícola foi criado em 2001, ofertando até 2006, ano de criação do doutorado, apenas o curso de mestrado. Esse programa tem por objetivo formar profissionais que poderão atuar em instituições públicas ou

privadas de ensino e/ou pesquisa e em empresas privadas em diversas áreas, tais como: Microbiologia do Solo e de Alimentos, Genética de Microrganismos, Fisiologia de Microrganismos, Microbiologia Aplicada à Agroindústria e Microbiologia Ambiental. Para tanto, o programa está organizado em torno de três linhas de pesquisa, a saber: ecologia, genética e fisiologia de microrganismos; biotecnologia de microrganismos aplicada à agropecuária e ao meio ambiente; qualidade e segurança microbiológica de alimentos. A pesquisa em Microbiologia agrícola na UFLA tem se fortalecido nos últimos 10 anos. Esse fortalecimento tem ocorrido em razão da ampliação da participação dos docentes do programa em projetos de pesquisa e orientação de estudantes de iniciação científica, mestrado e doutorado. O programa conta com uma moderna infra-estrutura, constituída de laboratórios de pesquisa e informática, necessária ao desenvolvimento de diversos projetos financiados por agências de fomento (CNPq, FAPEMIG, FINEP, União Européia, Global Environmental Facility (GEF)/UNEP, entre outras). A maioria dos docentes do programa atua em regime de dedicação exclusiva, e muitos deles, além de gozar de ampla reputação acadêmica, integram o quadro de bolsistas de produtividade do CNPq e da FAPEMIG. Esses docentes são responsáveis por uma expressiva produção acadêmica, que tem sido publicada em periódicos de alto impacto acadêmico e as pesquisas desenvolvidas por eles têm contribuído para o desenvolvimento científico e tecnológico brasileiro. Nos seus 7 anos de existência, o PPGMA titulou 42 mestres, e diversas teses de doutorado serão defendidas nos próximos anos.

Fonte: Relatórios - Aplicativo Coleta de Dados/CAPES

Relação dos pós-graduados no curso de Microbiologia Agrícola

Nome	Semestre/ Desligam.
<i>Evania Geralda da Silva</i>	2003/1
<i>Marisa Aparecida da Fonseca Delú</i>	2003/1
<i>Sílvia Altoé Falqueto</i>	2003/1
<i>Alexandre Magno Batista Machado</i>	2003/2
<i>Claudinelli Galvão</i>	2003/2
<i>Éderson da Conceição Jesus</i>	2003/2
<i>Fernanda Paula Carvalho</i>	2003/2
<i>Scheila Costa Maia</i>	2004/1
<i>Euziclei Gonzaga de Almeida</i>	2004/2
<i>Helson Mário Martins do Vale</i>	2004/2
<i>Jaíne das Graças Oliveira Silva Resende</i>	2004/2
<i>Mirian Pereira Rodarte</i>	2004/2
<i>Victor Maximiliano Reis Tebaldi</i>	2004/2
<i>Cláudia de Oliveira Gonçalves Nogueira</i>	2005/1
<i>Lucas Magalhães de Abreu</i>	2005/1
<i>Márcia Mayumi Tomizawa</i>	2005/1
<i>Patrícia Lopes Leal</i>	2005/1
<i>Félix Gonçalves de Siqueira</i>	2005/2
<i>Gisele Inocencio Pereira</i>	2005/2
<i>Débora Pereira Guimarães</i>	2006/1
<i>Rômulo César Clemente Toledo</i>	2006/1
<i>Sandra Eliza Guimarães</i>	2006/1
<i>Carolina Valeriano</i>	2006/2
<i>Ligiane Aparecida Florentino</i>	2006/2
<i>Taís Letícia Bernardi</i>	2006/2
<i>Maria Milagros Villegas Alarcón</i>	2007/1
<i>Pedro Martins Sousa</i>	2007/1
<i>Tamara Cubiaki Pires</i>	2007/1
<i>Danila Soares Caixeta</i>	2007/2
<i>Fernanda Chaves da Silva</i>	2007/2
<i>Karina Teixeira Magalhães</i>	2007/2
<i>Sandra Bertelli Ribeiro de Castro</i>	2007/2
<i>Vivian Gonçalves Carvalho</i>	2007/2
<i>Rogério Custódio Vilas Boas</i>	2008/1

5.15 Programa de Pós-Graduação em Ciências Veterinárias

O Programa de Pós-graduação em Ciências Veterinárias (PPGCV), criado em 2004, tem como objetivo primordial promover a capacitação de recursos humanos para atuarem em instituições de pesquisa, ensino e extensão, bem como na iniciativa privada, por meio de uma formação científica sólida, em sintonia com os novos avanços da pesquisa, sendo capaz de participar de forma efetiva do progresso das Ciências Veterinárias. Atento às demandas sociais, o PPGCV tem por compromisso identificar as prioridades para o desenvolvimento regional e, conseqüentemente, nacional, gerando conhecimentos que visem a contribuir na solução dos principais problemas nacionais e na área de influência da UFLA. As linhas de pesquisa do Programa estão organizadas em torno da reprodução e sanidade dos animais de produção (bovinos, suínos, aves, peixes) e da medicina da produção animal (ênfase em nutrição, fisiologia, metabolismo e produção de bovinos, suínos, aves e peixes). O programa conta com corpo docente altamente qualificado, moderna infra-estrutura de pesquisa e recursos didáticos, projetos de pesquisa financiados por agências de fomento e forte inserção nacional e internacional. Essas condições, associadas à consolidação de uma produção acadêmica qualificada, deram suporte à criação do curso de doutorado, cuja oferta foi recomendada pela CAPES em agosto de 2008.

Fonte: Relatórios - Aplicativo Coleta de Dados/CAPES

Relação dos pós-graduados no curso de Ciências Veterinárias

Nome	Sem/ Deslig
<i>Fernanda Pinheiro Lima</i>	2005/2
<i>Gláucia Frasnelli Mian</i>	2005/2
<i>Aléssio Batista Miliorini</i>	2006/1
<i>Gilmara Junqueira Machado Pereira</i>	2006/1
<i>Miriam de Andrade Pereira</i>	2006/1
<i>Daniela Tupy de Godoy</i>	2006/2
<i>Gilberto da Silva Ribeiro Neto</i>	2006/2
<i>Halan Deny Dal Pupo</i>	2006/2
<i>Joana Miller</i>	2006/2
<i>Leandra Queiroz de Melo</i>	2006/2
<i>Marcela Ramos Duarte</i>	2006/2
<i>Marlon Henrique Paiva Guedes</i>	2006/2
<i>Ziara Aparecida Isaú</i>	2006/2
<i>Pablo Henrique Andrade Carvalho</i>	2007/1
<i>Rodrigo Carvalho Silva</i>	2007/1
<i>Ana Luísa Neves Alvarenga</i>	2007/2
<i>Antônio Afonso Nogueira de Oliveira</i>	2007/2
<i>João Luiz Pratti Daniel</i>	2007/2
<i>Raquel Ribeiro Dias Santos</i>	2007/2
<i>Viviane de Oliveira Felizardo</i>	2007/2

5.16 Programa de Pós-graduação em Ecologia Aplicada

O programa de Pós-graduação em Ecologia Aplicada tem por objetivo formar profissionais que sejam capazes de produzir novos conhecimentos na área de ecologia aplicada. O programa conduz pesquisas que contribuem para o desenvolvimento em bases sustentáveis. As referidas pesquisas, na concepção do programa, atendem às diferentes demandas da sociedade, contemplando as mudanças recentes no paradigma da conservação de recursos naturais. Assim sendo, o programa apresenta uma proposta de formação de mestres e doutores que sejam capazes de incorporar

uma nova postura filosófica em relação ao meio ambiente e apresentar diagnósticos e soluções para os problemas ambientais, embasados em sólidos referenciais teóricos em ecologia aplicada. O programa concentra suas atividades de formação e pesquisa na área de Ecologia e Conservação de Recursos Naturais em Paisagens Fragmentadas e Agroecossistemas. O programa está aberto a profissionais graduados em Ciências Biológicas e áreas afins, que estejam interessados em obter formação acadêmica integrada e atuar na produção de novos conhecimentos científicos para a efetiva conservação dos recursos naturais. O programa reúne um corpo docente diversificado que abriga 16 docentes permanentes oriundos de 4 departamentos didático-científicos (Biologia, Engenharia Florestal, Entomologia e Ciências dos Solos) e conta com a participação de 3 docentes colaboradores, sendo dois pertencentes à University of East Anglia e à Lancaster University. Esse corpo docente tem publicado diversos artigos em periódicos de alto impacto e apresentado trabalhos em congressos de reputação acadêmica reconhecida. Essa produção acadêmica origina-se de diversos projetos de pesquisa, que têm recebido financiamento de agências de fomento e organismos internacionais. Ressalta-se, que desde a sua criação em 2006, o referido programa já titulou 6 mestres e estará ofertando em 2009 o curso de doutorado, cujo funcionamento foi recomendado pela CAPES em agosto de 2008.

Fonte: Relatórios - Aplicativo Coleta de Dados/CAPES

Relação dos pós-graduados no curso de Ecologia Aplicada

Nome	Sem/Deslig.
<i>Ana Paula Bueno da Silva</i>	2008/2
<i>Augusto Luciani Carvalho Braga</i>	2007/2
<i>Danielle de Lima Braga</i>	2008/2
<i>Hisaías de Souza Almeida</i>	2008/2
<i>João Paulo Marigo Cerezoli</i>	2008/2
<i>Lourdes Dias da Silva</i>	2008/2

5.17 Programa de Pós-Graduação em Biotecnologia Vegetal

A UFLA, por meio da Pró-Reitoria de Pós-Graduação, criou, também em 2006, o Programa de Pós-Graduação em Biotecnologia Vegetal. Esse é um programa que atua em área de conhecimento considerada estratégica pelos órgãos de fomento e pela CAPES. A sua implantação teve como missão formar docentes e pesquisadores para atuarem em área situada na fronteira do conhecimento científico e tecnológico. O processo de formação e pesquisa, proporcionado pelo programa, permite que o corpo discente aprenda aplicar técnicas avançadas de biotecnologia vegetal, visando ao mapeamento e clonagem de genes vegetais de interesse econômico, à obtenção de organismos ou produtos geneticamente modificados, à manipulação de células vegetais *in vitro* e a compreensão dos mecanismos de importantes patossistemas vegetais. Para tanto, o programa está estruturado em torno de três linhas de pesquisa que abrigam diferentes temas relacionados à biotecnologia vegetal: a) Análise Genômica e Funcional, - nesta linha de pesquisa são desenvolvidos estudos sobre a expressão gênica em vegetais sob condições de estresses bióticos e abióticos, prospecção e caracterização de genes de interesse agrônômico, seqüenciamento de ácidos nucleicos e informática aplicada ao estudo de genomas; b) A segunda linha de pesquisa abriga estudos

sobre a transformação genética de vegetais, enfocando a manipulação genética de plantas e microorganismos, incorporação de genes em plantas de cultivo convencional, avaliação quanto à biossegurança de plantas geneticamente modificadas, propagação clonal in vitro, interação genótipo x ambiente e análise de fluxo gênico, coexistência e eficiência de “performance”, desenvolvimento de técnicas para identificação de plantas geneticamente modificadas; c) Na linha de pesquisa ecologia molecular microbiana, são desenvolvidos investigações sobre a interação patógeno-hospedeiro em patossistemas vegetais, biologia molecular de microorganismos fitopatogênicos. O corpo docente do programa conta com a participação de docentes/pesquisadores vinculados a diferentes instituições nacionais (EMBRAPA) e internacionais Leuven University (Bélgica), Wageningen University (Holanda). Essas parcerias interinstitucionais têm contribuído para a consolidação da infra-estrutura de pesquisa, a exemplo do Laboratório Central de Biologia Molecular (LCBM), captação de recursos, treinamento em pós-doutoramento, inserção internacional do programa. Em dois anos de funcionamento, o programa destaca-se por sua produção científica e pela sua participação em redes nacionais e internacionais de pesquisa.

Fonte: Relatórios - Aplicativo Coleta de Dados/CAPEs

Relação dos pós-graduados no curso de Biotecnologia Vegetal

Nome	Sem/Deslig.
<i>Elizângela Almeida Rocha</i>	2008/2
<i>Patrícia Gomes Silva</i>	2008/2
<i>Marcelo Rabel</i>	2008/2
<i>Lívia de Matos Pereira</i>	2008/2
<i>Charles Neris Moreira</i>	2008/2

5.18 Programa de Pós-Graduação em Ciência e Tecnologia da Madeira

No ano de 2007, foi criado o Programa de Pós-Graduação em Ciência e Tecnologia da Madeira, que tem por objetivo qualificar profissionais que sejam capazes de superar os desafios produzidos pela sociedade contemporânea, nas atividades de docência, pesquisa e desenvolvimento em Ciência e Tecnologia da Madeira. O programa conta com corpo docente altamente qualificado e titulado por renomadas universidades brasileiras e estrangeiras. Esses docentes estão envolvidos em projetos de pesquisa, cujos resultados deram origem a artigos científicos que foram ou estão sendo publicados em periódicos de alto impacto acadêmico. Desde a sua criação, o programa titulou, até dezembro de 2008, três (3) mestres e firmou dois acordos de cooperação internacional (Programa Alfa, financiado pela Comunidade Econômica Européia e Centre de Coopération Internationale en Recherche Agronomique pour le Développement - CIRAD-Montpellier) e implantou o Laboratório de Biomateriais financiado pela FINEP. O programa atua em área de pesquisa considerada estratégica para a sociedade brasileira.

Fonte: Relatórios - Aplicativo Coleta de Dados/CAPES

Relação dos pós-graduados no curso de Ciência e Tecnologia da Madeira

Nome	Sem/Deslig
<i>Claudinéia Olímpia de Assis</i>	2006/2
<i>Marina Donária Chaves</i>	2006/2
<i>Ançano Loschi Neto</i>	2007/1
<i>José Benedito Guimarães Junior</i>	2007/2
<i>Rosimeire Cavalcante dos Santos</i>	2007/2
<i>Sérgio Ferreira</i>	2007/2

5.19 Programa de Pós-Graduação em Engenharia de Sistemas

O Programa de Pós-Graduação em Engenharia de Sistema também foi recém-criado pela Universidade Federal da Lavras. Esse programa visa a fornecer ao estudante conhecimento metodológico e científico nas áreas de modelagem e avaliação de sistemas, preparando-os para atuar como docentes e pesquisadores em universidades públicas e privadas, centros de pesquisa e instituições similares. Para tanto, o programa está organizado em torno de quatro linhas de pesquisa: avaliação e modelagem de sistemas construtivos e ambiência, controle e análise de sistemas fuzzy, metrologia e análise de imagens e matemática computacional de sistemas dinâmicos. Essas linhas de pesquisa estão alinhadas conceitualmente àquelas desenvolvidas por programas similares, ofertados por instituições estrangeiras. O programa destaca-se pelas parcerias internacionais que visam ao fortalecimento das atividades de ensino e pesquisa desenvolvidas pelo corpo docente e discente. Entre as diversas parcerias firmadas pelo programa, estão os convênios de mútua cooperação assinados com a Universidade Nacional de La-Plata (Argentina), Centro Investigaciones Ópticas de La-Plata, CIOp/Conicet (Argentina), University Of Kentucky, Iowa University. O programa também conta com um corpo docente altamente qualificado, cujos membros possuem produção científica relevante e coordenam projetos de pesquisa financiados por agências de fomento. No planejamento estratégico do programa, está prevista a criação, em 2010, do curso de doutorado em Engenharia de Sistemas.

6. Desafios para a pós-graduação

Os aspectos históricos aqui retratados revelam a intensidade e relevância científica e social da Pós-graduação *Stricto Sensu* da UFLA. No entanto, essa história bem-sucedida não poderá deixar de

ser construída. Temos que, além de reconhecer os esforços empreendidos pela nossa comunidade acadêmica, apontar algumas necessidades e desafios que, provavelmente, exigirão muita competência e coragem. Alguns indicadores, originados de diagnósticos e exercícios de prospecção internos, sinalizam para a necessidade da renovação da política de Pós-Graduação *Stricto Sensu* da UFLA por meio da:

a) intensificação do programa de qualificação do corpo docente por meio de estágios de pós-doutoramento, de modo a fortalecer o desenvolvimento de novos métodos de produção do conhecimento e renovação dos paradigmas científicos existentes na UFLA;

b) indução da emergência de novos programas em áreas de conhecimento consideradas estratégicas pelo Plano Nacional de Pós-Graduação (PNPD), cujo conteúdo espelha os interesses da sociedade brasileira. A exemplo dessas áreas, destacam-se, entre outras, a Bioengenharia, Bioenergia, Ciências Ambientais, Ensino de Ciências, Engenharia e Gestão de Recursos Hídricos, Ciências da Computação, Engenharia Genética, Gestão Ambiental.

c) reformulação das práticas educacionais empreendidas dos programas de pós-graduação da UFLA, de tal modo a promover uma educação pós-graduação *Stricto Sensu* que associe, em um mesmo processo pedagógico, a formação científica e pedagógica humanizada;

d) criação de programas de pós-graduação multidisciplinares que produzam sinergia entre as vocações institucionais e as demandas por formação de doutores, em áreas de vanguarda do conhecimento científico e tecnológico.

e) formação de redes interinstitucionais que permitam o fortalecimento e melhoria dos padrões de qualidade desenvolvidos pelos programas de pós-graduação da UFLA, em termos de produção acadêmica e da formação de mestres e doutores.

f) criação de mecanismos de incentivo à produção científica qualificada, por meio do estímulo à reorganização dos grupos de pesquisa vinculados aos programas de pós-graduação da UFLA.

g) criação de um programa de formação continuada, que proporcione aos estudantes talentosos a oportunidade de desenvolver sua carreira acadêmica por meio da formação seqüenciada, desde a graduação até ao doutorado.

i) ampliação da inserção internacional dos Programas de Pós-graduação da UFLA, por meio da formação de acordos de cooperação internacional, que promovam o desenvolvimento conjunto de projetos de pesquisas, mobilidade discente, estágio de pós-doutoramento e publicação de artigos científicos em periódicos de reconhecida reputação acadêmica.

j) ampliação do número de vagas ofertadas pelos Programas de Pós-graduação, de modo a atender às demandas por formação de mestres e doutores qualificados que contribuam para a melhoria do ensino e da pesquisa conduzidos por outras IES;

h) definição de uma política de apoio à publicação de artigos em periódicos de alto impacto e livros didático-científicos em parcerias com editoras internacionais.

l) promover a construção de diferentes metodologias para acompanhamento e avaliação da qualidade dos programas de pós-graduação ofertados pela UFLA.

m) ampliação da visibilidade dos programas por meio do desenvolvimento e aplicação de plano de marketing institucional, que priorize o fortalecimento da Pós-graduação *Stricto sensu*.

Pós-Graduação a distância:

A vigorosa Instituição, localizada no sul das Gerais, também foi pioneira no ensino a distância. Desde 1985, a UFLA tem ofertado diversos cursos em diferentes áreas de conhecimento, tais como: ciências agrárias, administração, ciências ambientais, engenharia, educação, medicina veterinária, farmacologia, biologia, energia, ciência e tecnologia de alimentos, biotecnologia, ciências da computação, entre outras. Essa experiência permitiu a formação de mais de 18 mil alunos, oriundos do Brasil e exterior. Na realização desses cursos, a UFLA tem empregado novas tecnologias de Educação e criado ambientes virtuais de aprendizagem, que permitem aos estudantes uma formação diferenciada e compatível com as exigências de um Brasil que vem sendo construído.

6 A UFLA Contemporânea



Vista aérea do *campus* da Ufla



Vista aérea do campus histórico da Ufla

Ao longo de cem anos de vida, a Universidade Federal de Lavras consolidou-se no cenário educacional do País como Instituição dinâmica, forte, pujante, de renome nacional e internacional, com destacada atuação técnico-científica.

Atualmente, a UFLA está organizada em 16 Departamentos Didático-científicos, que atuam em diferentes áreas do conhecimento. A Universidade prepara mais de 4.000 estudantes em seus cursos de graduação: são 15 cursos, com mais cinco em fase de implantação até o ano de 2010. São mais de 1.200 estudantes de pós-graduação, distribuídos em 19 mestrados e 17 doutorados e outros sete mestrados e quatro doutorados previstos até 2010. Na especialização a distância, são mais de 6.000 estudantes de todos os Estados brasileiros e do exterior. A UFLA projeta-se, para até o ano de 2012, atender a cerca de 15.000 estudantes, dos quais mais de nove mil em cursos de graduação e programas de pós-graduação presenciais.

O câmpus universitário possui área de 600 hectares, sendo quase 200 mil metros quadrados de área construída, proporcionando a infra-estrutura necessária para o ensino, a pesquisa, a extensão e a prestação de serviços de qualidade: uma belíssima e completa cidade universitária. São mais de 100 salas de aula e anfiteatros, uma biblioteca central com 150 mil volumes e diversas bases de dados para consultas avançadas. A Universidade dispõe de mais de 150 laboratórios temáticos modernamente equipados, áreas de cultivos, casas de vegetação, horto de plantas medicinais, diversas instalações florestais e agropecuárias, inclusive duas fazendas experimentais, uma em Lavras e outra em Ijaci, município distante 10 quilômetros.

A consolidação do Sistema UFLA de Comunicação - Jornal, Rádio e TV - é hoje uma realidade, com uma programação que potencializa a atuação da Universidade no desenvolvimento regional, beneficiando diretamente mais de 300 mil pessoas.

Uma das marcas da UFLA é a qualificação de seus recursos humanos: são 360 professores que se destacam pelo alto nível de especialização; sendo 96% com título de mestre e doutor, o que faz com que a UFLA atinja o padrão de capacitação das melhores universidades de países desenvolvidos. O reduzido quadro permanente de pessoal, de apenas 340 técnicos administrativos, possui excelente qualificação profissional, o que contribui para a reconhecida excelência da UFLA na Educação superior, na geração de conhecimentos, de tecnologias, de inovação e na extensão universitária.

São mais de 30 mil profissionais graduados, especializados e pós-graduados atuantes em todo o Brasil e no exterior. Isto é UFLA. Isto é história.

6.1 Formação profissional e cidadã (ensino)



Com um século de existência, a UFLA consolidou-se como reconhecido centro de excelência no ensino superior, em todos os

níveis. Sua história é rica em ações pioneiras, como o Programa de Avaliação Seriada, a flexibilização curricular e a mobilidade estudantil. É priorizado o estabelecimento de um programa que objetiva a permanente melhoria da qualidade do ensino de graduação e de pós-graduação, desenvolvendo o potencial da UFLA e consolidando os cursos e programas já existentes, particularmente aqueles recém-criados, com o provimento de recursos humanos qualificados e de infra-estrutura adequada.

Desde o ano de 2001, a UFLA tem passado por grandes modificações no ensino de graduação, com ampliação para outras áreas do conhecimento, além das ciências agrárias e, também, pelo estabelecimento dos Projetos Pedagógicos de Curso (PPC). Nesse contexto, foi discutida e efetivada uma reforma curricular em todos os cursos de graduação, iniciada em 2003 e, atualmente, em fase de finalização. Tais ações vêm permitindo a mudança de paradigmas educacionais na instituição e a flexibilização da estrutura curricular, à luz das diretrizes aprovadas pelo Conselho Nacional de Educação. Uma nova dinâmica para o processo ensino-aprendizagem está sendo construída, sempre considerando o estado da instituição e a cadência na construção de uma nova cultura na comunidade acadêmica.

Quadro 4 - Cursos de graduação e programas de pós-graduação da UFLA

Cursos de Graduação	Programas de Pós Graduação
Administração	Administração (M e D)
Agronomia	Agroquímica (M e D)
Ciências Biológicas (bacharelado e licenciatura)	Biotecnologia Vegetal (M)
Ciência da Computação	Ciência dos Alimentos (M e D)
Educação Física e Esportes	Ciência e Tecnologia da Madeira (M e D)
Educação Física (licenciatura)	Ciências Veterinárias (M)
Engenharia Agrícola	Ecologia Aplicada (M)
Engenharia de Alimentos	Engenharia Agrícola (M e D)
Engenharia Florestal	Engenharia de Sistemas (M)
Física (licenciatura)	Engenharia Florestal (M e D)
Matemática (licenciatura)	Entomologia (M e D)
Medicina Veterinária	Estatística e Experimentação Aropecuária (M e D)
Química (licenciatura)	Fisiologia Vegetal (M e D)
Sistemas de Informação	Fitopatologia (M e D)
Zootecnia	Fitotecnia (M e D)
	Genética Melhoramento de Plantas (M e D)
	Microbiologia Agrícola (M e D)
	Ciência do Solo (M e D)
	Zootecnia (M e D)
M: Mestrado D: Doutorado	

6.2 Comprometimento Científico



A UFLA apresenta forte envolvimento em atividades de pesquisa e pós-graduação, o que tem proporcionado avanços no conhecimento científico e o desenvolvimento de novas tecnologias e processos em áreas estratégicas para o desenvolvimento do País.

A Universidade conta com 84 grupos de pesquisa certificados na plataforma Lattes do CNPq, os quais desenvolvem cerca de 400 linhas de pesquisa e 1200 projetos em 162 laboratórios, casas de vegetação e campos experimentais. Apresenta produção científica crescente, atingindo, atualmente, mais de 3.000 publicações por ano, em diferentes modalidades científicas e técnicas.

Os indicadores de pesquisa na UFLA são o reflexo da capacitação de docentes, pesquisadores e acadêmicos envolvidos em atividades de ciência, tecnologia e inovação e na formação de recursos humanos.

A UFLA atua como instituição-piloto no Programa de Incentivo à Inovação - PII, no Estado de Minas Gerais e possui um Núcleo de Inovação Tecnológica responsável pela gestão da política de inovação tecnológica e proteção ao conhecimento gerado na Universidade.

Cerca de um terço do quadro docente da UFLA é constituído por bolsistas de produtividade em pesquisa do CNPq. Os projetos são financiados por diversas instituições públicas e privadas, que proporcionam, ainda, bolsas de estudos para os estudantes de pós-graduação e para mais de 20% dos estudantes de graduação. A produção científica da UFLA garante sua participação em congressos nacionais e internacionais.

A universidade mantém cinco revistas científicas (Ciência e Agrotecnologia, Cerne, Coffee Science, INFOCOMP Journal of Computer Science e Organizações Rurais e Agroindustriais), além das séries Textos Acadêmicos, Boletim Técnico e Boletim de Extensão, publicados pela Editora UFLA.

6.3 Interação com a sociedade (extensão)



Expocafé

Por entender que a extensão universitária é uma ação educativa entre comunidade e universidade, transformada em oportunidade de aprendizagem, a UFLA incentiva o envolvimento da comunidade acadêmica com a comunidade externa, em parcerias com associações civis, instituições públicas e privadas, que têm resultado em ações dialógicas, educacionais e participativas.

Nesse contexto, atualmente são realizados vários eventos de extensão com a participação de mais de 50 mil pessoas por ano. A UFLA mantém participação efetiva no Projeto Rondon, contribuindo para o desenvolvimento de outras regiões do Brasil. Para a preparação profissional, a UFLA busca possibilitar a seus estudantes de graduação e de pós-graduação experiência profissional dentro e fora de seu campus; para essa finalidade, são firmados mais de 200 convênios de estágios por ano.

Para maior apoio às atividades de extensão, foi criada a CODETS (Coordenadoria de Desenvolvimento Tecnológico e Social), vinculada a Pró-Reitoria de Extensão e Cultura, com participação de 30 Núcleos de Estudos, duas cooperativas incubadas, cinco empresas juniores e três centros especializados em tecnologias.

O número de programas de extensão universitária que atendem à comunidade externa à UFLA vem sendo ampliado nos últimos anos. São ações extensionistas diversas, que envolvem vários departamentos e setores, com expressiva participação de estudantes, professores e técnicos administrativos.

Enfoque especial é dado a ações direcionadas para as populações de baixa renda, por meio de programas de qualificação profissional que visam a preparar jovens e adultos desempregados para sua inclusão no mercado de trabalho.

A Universidade Federal de Lavras cumpre seu papel junto à sociedade, atendendo ao chamado da comunidade para a construção de um mundo melhor.

6.4 O direito à educação superior (assuntos estudantis e comunitários)



Para permitir o acesso à Educação superior pública, a UFLA investe em ações, visando a possibilitar o ingresso de jovens carentes na Universidade. A Universidade oferece um curso pré-vestibular gratuito (programa Pré-Uni) para estudantes de baixa

renda que cursaram o ensino médio em escolas públicas. O Pré-Uni atende anualmente a mais de 600 estudantes das cidades de Lavras, Bom Sucesso, Ijaci e Itutinga. As despesas são custeadas pelas respectivas Prefeituras Municipais, que mantêm convênios com a Universidade. O curso é ministrado por estudantes bolsistas da própria UFLA, que recebem capacitação do Núcleo de Apoio Didático Pedagógico - NADP e são acompanhados por professores do quadro permanente. Além de possibilitar maior inclusão social, o curso pré-vestibular propicia treinamento aos estudantes da UFLA para sua iniciação à docência.

A promoção de políticas para manutenção dos estudantes com dificuldades financeiras, via ampliação e aprimoramento das ações dos programas de bolsas, alimentação subsidiada no Restaurante Universitário e moradia estudantil, contribui para que a UFLA apresente um dos menores, senão o menor, índice de evasão entre as Instituições Federais de Ensino Superior, que é inferior a 1%. Um orgulho para toda a comunidade universitária!

Com o aumento no quadro de profissionais e aquisição de móveis e equipamentos, a UFLA ampliou a assistência médica aos estudantes e servidores. O Centro de Saúde está empenhado em aperfeiçoar a assistência odontológica, médico-ambulatorial e psicológica que presta à comunidade universitária.

6.5 A UFLA no século XXI (expansão)

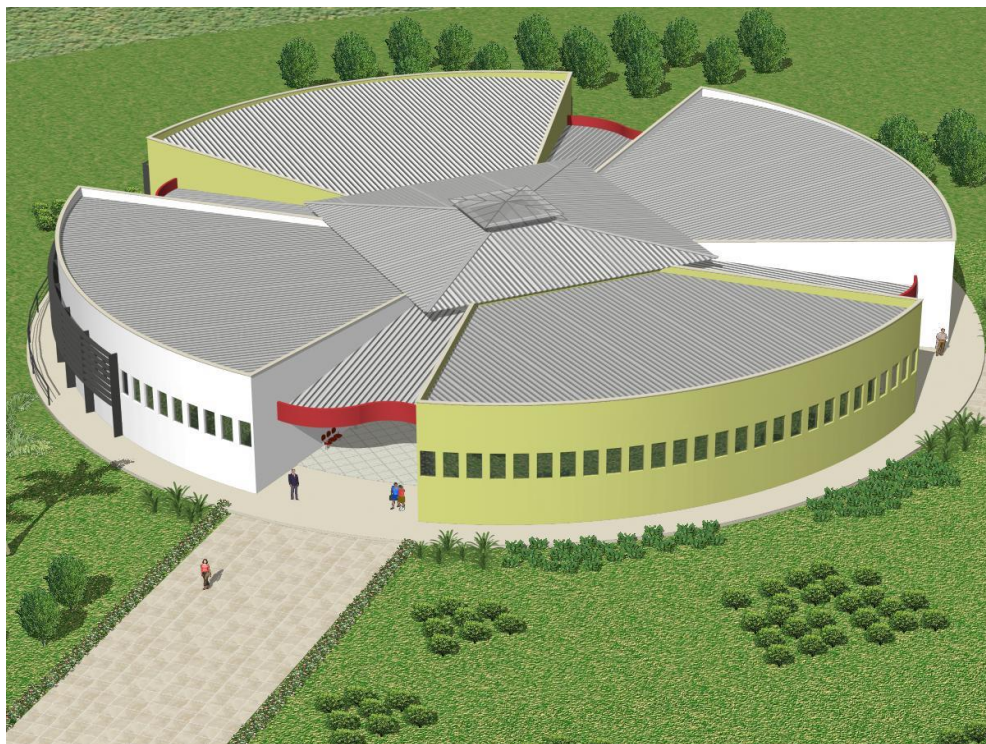

Projeto virtual das novas salas de aula da Ufla

A organização espacial da UFLA vem sendo planejada estrategicamente e acolhe a Universidade do futuro. O câmpus da UFLA oferece ampla estrutura de apoio, como alojamentos estudantis, ginásio poliesportivo, quadras e estádio de futebol, restaurante universitário, lanchonetes, centro de convivência, centro de integração universitária com infra-estrutura para esporte e lazer, salão de convenções, agências de correios, bancos, cooperativas de consumo e de trabalho, hotel, centro de treinamento, laboratório de idiomas automatizado, rádio e TV ligadas ao sistema educativo, editora, gráfica, livraria e duas fundações de apoio: A Fundação de Apoio ao Ensino, Pesquisa e Extensão - FAEPE, parceira há mais de três décadas, e a Fundação de Desenvolvimento Científico e Cultural- FUNDECC.



Projeto virtual do novo Restaurante Universitário

Novos cursos estão previstos, inclusive no período noturno, permitindo o aumento de eficiência no uso da estrutura da universidade e a ampliação da relação com diferentes segmentos da sociedade. A UFLA passa a atuar em novas áreas do conhecimento, depois de consolidada como referência nas Ciências Agrárias.

Para atender à demanda do Programa de Apoio ao Plano de Reestruturação e Expansão das Universidades Federais (Reuni), a Universidade Federal de Lavras (Ufla) iniciou a construção de um conjunto de salas de aula com um projeto arquitetônico moderno e equipado com tecnologia de ponta. O projeto das salas, que têm capacidade para 120 estudantes cada uma, conta ainda com dois laboratórios de Microscopia para apoio às atividades de Ensino e

Pesquisa. A obra está sendo executada atrás do Pavilhão III (próxima à cantina da Ufla). O projeto foi concebido pela Pró-Reitoria de Planejamento e Gestão (Proplag) e pela Pró-Reitoria de Graduação (PRG), com adoção de um modelo pedagógico comprometido com a qualidade. As salas foram projetadas com inclinação para propiciar visibilidade adequada dos estudantes às exposições feitas pelo professor, além de possuir estudo acústico, que torna dispensável o uso de microfone.

As salas possuem, ainda, acesso à Internet para todos os estudantes, quadro digital em substituição ao tradicional quadro-negro, possibilitando a digitalização dos traçados realizados manualmente pelo professor por meio de uma caneta eletrônica, interagindo com o computador, além de carteiras com ergonomia necessária para boa acomodação dos estudantes.

Os novos laboratórios terão capacidade para 60 microscópios cada um e já estão em fase de aquisição, para atendimento individual aos estudantes

Com a mesma dedicação e competência que marcam a atuação da UFLA nos tradicionais cursos de graduação, novos campos do saber estão em desenvolvimento: Ciências Veterinárias, Ciências Sociais Aplicadas, Ciências Exatas e da Computação, Educação, Ciências Biológicas e Engenharias. Esses cursos representam várias áreas do conhecimento e contribuirão para o amadurecimento da pluralidade na UFLA.

Os currículos dos cursos de graduação estão sendo reorganizados de forma que os conteúdos curriculares, comuns a todos os cursos ou grupos de cursos, sejam aglutinados de tal maneira que possibilitem a otimização de estrutura física e de pessoal e promovam a interação entre estudantes e, também a sedimentação de uma estrutura acadêmica que possibilite a implantação efetiva da prática da interdisciplinaridade e aumente a flexibilidade, pontos fundamentais de currículos contemporâneos.

Todo o processo de reestruturação e expansão do ensino superior na UFLA vem sendo acompanhado pela ampliação dos recursos humanos, adequação de infra-estrutura, renovação de práticas pedagógicas e convergência das ações de extensão, de pós-graduação, de pesquisa e de assistência estudantil.

Para atender à demanda da Expansão, a Universidade Federal de Lavras (Ufla) iniciou a construção de um conjunto de salas de aula com um projeto arquitetônico moderno e equipado com tecnologia de ponta. O projeto das salas, que tem capacidade para 138 estudantes cada uma, conta, ainda, com dois laboratórios de Microscopia, para apoio às atividades de Ensino e Pesquisa da universidade. A obra está sendo executada atrás do Pavilhão III (próxima à cantina da Ufla). O projeto foi concebido com adoção de um modelo pedagógico comprometido com a qualidade. As salas foram projetadas com inclinação para propiciar visibilidade adequada dos estudantes às exposições feitas pelo professor, além de possuir estudo acústico, que torna dispensável o uso de microfone. As salas possuem, ainda, acesso à Internet para todos os estudantes, quadro digital em substituição ao tradicional quadro-negro, possibilitando a digitalização dos traçados realizados manualmente pelo professor por meio de uma caneta eletrônica, interagindo com o computador, além de carteiras com ergonomia necessária para boa acomodação dos estudantes. Os novos laboratórios terão capacidade para 60 microscópios cada um, que já estão em fase de aquisição, para atendimento individual aos estudantes.

A UFLA está preparada para continuar a sua missão e enfrentar os novos desafios, com a excelente infra-estrutura física disponível e com recursos humanos altamente qualificados e comprometidos com a idéia de que é com o bem-estar social e com a formação do cidadão que se constrói o desenvolvimento sustentável.

UNIVERSIDADE FEDERAL DE LAVRAS: conhecimento que promove o desenvolvimento e realiza o homem.

7 Recursos Humanos

7.1 Docentes

A preocupação com o nível de qualificação do corpo docente sempre esteve presente na história da Instituição. Desde a origem da Escola Agrícola, Samuel Gammon preocupou-se em trazer dos Estados Unidos um profissional qualificado para iniciar o ensino de ciências agrárias. O profissional selecionado foi Benjamim Harris Hunnicut, especialista em Ciências Agrícolas, que chegou ao Brasil em 1907 e assumiu a direção da Escola Agrícola em 1908. Estava lançada, portanto, a semente do profissionalismo na Instituição. A tradição foi mantida e os egressos eram estimulados a se especializarem no exterior, inicialmente nos Estados Unidos, em razão do vínculo dos fundadores da Escola com aquele país. Com o passar dos anos, os docentes concluíam pós-graduação no Brasil e no exterior.

Na década de 1970, no período pós-federalização, a busca por conhecimento intensificou-se e um grupo de 23 professores foi para os Estados Unidos e Inglaterra para realizarem cursos em nível de mestrado e doutorado. Com o retorno desses professores, houve um grande estímulo para a criação dos primeiros cursos de pós-graduação.

A Universidade Federal de Lavras conta hoje com 361 docentes no quadro permanente, tendo conquistado recentemente mais sete vagas, além de nove docentes de 1º e 2º graus, totalizando, portanto, 377 professores. Esse quadro está em

expansão graças ao Projeto REUNI e, até 2012, está prevista a contratação de mais 228 docentes.

Em homenagem àqueles que contribuíram com o ensino de qualidade ofertado nessa instituição estão relacionados abaixo os nomes dos docentes da ESAL/UFLA. Os dados referentes aos docentes da Escola Agrícola encontram-se em levantamento no sistema de registro da instituição e, por essa razão, não foi possível incluir nesta edição os nomes dos docentes até 1966. Na segunda edição deste livro certamente serão incluídos os nomes dos docentes até 1966.

Nome	Departamento	Ingresso
<i>Adelir Aparecida Saczk</i>	Química	2005
<i>Adriana de Souza Coutinho</i>	Medicina Veterinária	1997
<i>Adriana Mello Garcia</i>	Medicina Veterinária	1994
<i>Agostinho Roberto de Abreu</i>	Ciências Exatas	1976
<i>Ahmed Ali Abdalla Esmin</i>	Ciência da Computação	2006
<i>Alberto Colombo</i>	Engenharia	1993
<i>Alcides Moino Junior</i>	Entomologia	1998
<i>Alcione de Oliveira</i>	Engenharia	1966
<i>Alessandro Teodoro Bruzi</i>	Educação Física	2006
<i>Alexandre De Paula Peres</i>	Ciência dos Alimentos	2006
<i>Aline Duarte Lucio</i>	Ciências Exatas	2007
<i>Álvaro João Lacerda de Almeida</i>	Zootecnia	1972
<i>Amauri Alves de Alvarenga</i>	Biologia	1977
<i>Ana Alice Vilas Boas</i>	Administração e Economia	2008
<i>Ana Tereza de Mendonça Viveiros</i>	Zootecnia	1991
<i>Andre Luiz Zambalde</i>	Ciência da Computação	1986
<i>Andre Vital Saúde</i>	Ciência da Computação	2006
<i>Ângela Maria Soares</i>	Biologia	1992
<i>Angelita Duarte Correa</i>	Química	1987
<i>Ângelo Constancio Rodrigues</i>	Educação	1995
<i>Anliy Natsuyo Nashimoto Sargeant</i>	Ciências Exatas	2008

<i>Antônia dos Reis Figueira</i>	Fitopatologia	1982
<i>Antonia Meires Dias</i>	Biblioteca	2007
<i>Antônio Alves Soares</i>	Agricultura	1996
<i>Antônio Augusto Aguilar Dantas</i>	Engenharia	1998
<i>Antônio Carlos da Silva Zanzini</i>	Ciências Florestais	1994
<i>Antônio Carlos dos Santos</i>	Administração e Economia	1989
<i>Antônio Carlos Fraga</i>	Agricultura	1979
<i>Antônio Chalfun Junior</i>	Biologia	2006
<i>Antônio Claudio Davide</i>	Ciências Florestais	1980
<i>Antônio Donizette de Oliveira</i>	Ciências Florestais	1985
<i>Antônio Donizette de Oliveira</i>	Engenharia	2006
<i>Antônio Eduardo Furtini Neto</i>	Ciência do Solo	1997
<i>Antônio Gilberto Bertechini</i>	Zootecnia	1979
<i>Antônio Marciano da Silva</i>	Engenharia	1972
<i>Antônio Marcos Guimarães</i>	Medicina Veterinária	1997
<i>Antônio Maria Pereira de Resende</i>	Ciência da Computação	1997
<i>Antônio N. Guimarães Mendes</i>	Agricultura	1994
<i>Antônio Ricardo Evangelista</i>	Zootecnia	1979
<i>Arlei José Birck</i>	Medicina Veterinária	2006
<i>Arnaldo Pereira Vieira</i>	Administração e Economia	1977
<i>Ary Teixeira de Oliveira Filho</i>	Ciências Florestais	1985
<i>Augusto Ramalho de Moraes</i>	Ciências Exatas	1992
<i>Áureo Eduardo Magalhães Ribeiro</i>	Administração e Economia	1996
<i>Bráulio Adriano de Mello</i>	Ciência da Computação	2008
<i>Brígida de Souza</i>	Entomologia	1997
<i>Bruno Andrade Pinto Monteiro</i>	Química	2006
<i>Bruno de Oliveira Schneider</i>	Ciência da Computação	1998
<i>Carlos Alberto Pereira Rezende</i>	Zootecnia	1975
<i>Carlos Alberto Silva</i>	Ciência dos Solos	2002
<i>Carlos Artur Lopes Leite</i>	Medicina Veterinária	1994
<i>Carlos Eduardo Silva Volpato</i>	Engenharia	1992
<i>Carlos José Pimenta</i>	Ciência dos Alimentos	2004
<i>Carlos Magno Alvarenga</i>	Educação Física	1978

<i>Carlos Mauricio Paglis</i>	Agricultura	1992
<i>Carlos Ramirez de Rezende Silva</i>	Agricultura	1979
<i>Carlos Rogério de Mello</i>	Engenharia	2006
<i>Celeste Maria Patto de Abreu</i>	Química	1996
<i>Cesar Augusto Brasil Pereira Pinto</i>	Biologia	1978
<i>Cesar Freire de Carvalho</i>	Entomologia	1975
<i>Christian Hirsch</i>	Medicina Veterinária	1997
<i>Christiane M. B. M. da Rocha</i>	Medicina Veterinária	1997
<i>Claudia Maria Ribeiro</i>	Educação	1997
<i>Claudio Fabiano Motta Toledo</i>	Ciência da Computação	2006
<i>Claudio Gouvêa Botelho</i>	Engenharia	1975
<i>Claudio M. Montenegro Campos</i>	Engenharia	1997
<i>Cleber Carvalho de Castro</i>	Administração e Economia	2006
<i>Cristiano Leite de Castro</i>	Ciência da Computação	2006
<i>Cristina Delarete Drummond</i>	Medicina Veterinária	1997
<i>Cristina Lelis Leal Calegario</i>	Administração e Economia	2006
<i>Custodio Donizete dos Santos</i>	Química	1979
<i>Daniel Carvalho de Rezende</i>	Administração e Economia	2006
<i>Daniel Furtado Ferreira</i>	Ciências Exatas	1993
<i>Daniel Melo de Castro</i>	Biologia	1998
<i>Dayse Lucy Medeiros C Resende</i>	Biologia	1993
<i>Denilson Ferreira de Oliveira</i>	Química	1997
<i>Douglas Antônio de Carvalho</i>	Biologia	1976
<i>Dulcinéia de Carvalho</i>	Ciências Florestais	1998
<i>Edila Vilela de Resende Von Pinho</i>	Agricultura	1996
<i>Edilson Lopes Serra</i>	Engenharia	1985
<i>Edson Ampelio Pozza</i>	Fitopatologia	1997
<i>Eduardo Alves</i>	Fitopatologia	1997
<i>Eduardo Mendes Ramos</i>	Ciência dos Alimentos	2006
<i>Eduardo Pinto Filgueiras</i>	Zootecnia	1984
<i>Eduardo V. de Barros Vilas Boas</i>	Ciência dos Alimentos	1997
<i>Eduardo Van Den Berg</i>	Biologia	1997
<i>Elaine Aparecida de Souza</i>	Biologia	1997

<i>Elaine Fontes Ferreira da Cunha</i>	Química	2006
<i>Elberis Pereira Botrel</i>	Agricultura	2006
<i>Elias Rodrigues de Oliveira</i>	Administração e Economia	2007
<i>Elias Tadeu Fialho</i>	Zootecnia	1991
<i>Elio Lemos da Silva</i>	Engenharia	1979
<i>Elizabeth Ferreira</i>	Engenharia	1997
<i>Eustaquio Souza Dias</i>	Biologia	1998
<i>Evaristo Mauro de Castro</i>	Biologia	1996
<i>Fabiana Queiroz Ferrua</i>	Ciência dos Alimentos	1998
<i>Fabiano Ribeiro do Vale</i>	Ciência do Solo	1978
<i>Fábio Akira Mori</i>	Ciências Florestais	1998
<i>Fábio Moreira da Silva</i>	Engenharia	1996
<i>Fátima Maria de Souza Moreira</i>	Ciência do Solo	1993
<i>Fausto Weimar Acerbi Junior</i>	Ciências Florestais	1998
<i>Fernando Roberto de Oliveira</i>	Educação Física	2006
<i>Flademir Wouters</i>	Medicina Veterinária	2004
<i>Flamarion Tenório Albuquerque</i>	Medicina Veterinária	1997
<i>Flavia Luciana Naves Mafra</i>	Administração e Economia	1997
<i>Flavia Maria Avelar Gonçalves</i>	Biologia	2005
<i>Flavia M. de Oliveira Borges Saad</i>	Zootecnia	2002
<i>Flaviana A. de Pádua Carvalho</i>	Administração e Economia	1997
<i>Flávio Meira Borem</i>	Engenharia	1997
<i>Fortunato Silva Menezes</i>	Ciências Exatas	1997
<i>Francisco Carlos Gomes</i>	Engenharia	1989
<i>Francisco D. de Mesquita Neto</i>	Medicina Veterinária	1994
<i>Francisval de Melo Carvalho</i>	Administração e Economia	1997
<i>Frederico Faúla de Sousa</i>	Engenharia	1998
<i>Gabriel José de Carvalho</i>	Agricultura	1997
<i>Gabriela Rodrigues Sampaio</i>	Medicina Veterinária	1997
<i>Geraldo Andrade de Carvalho</i>	Entomologia	1997
<i>Geraldo Cesar de Oliveira</i>	Ciência do Solo	2006
<i>Geraldo Magela Pereira</i>	Engenharia	1996
<i>Geraldo Marcio da Costa</i>	Medicina Veterinária	1997

<i>German Torres Salazar</i>	Administração e Economia	1979
<i>Gilberto Lage</i>	Ciências Exatas	1978
<i>Gilmar Tavares</i>	Engenharia	1978
<i>Gilson Dallabona</i>	Ciências Exatas	2006
<i>Giovana Augusta Torres</i>	Biologia	1997
<i>Giovanni Francisco Rabelo</i>	Engenharia	1992
<i>Gudesteu Porto Rocha</i>	Zootecnia	1976
<i>Heitor Augustus Xavier Costa</i>	Ciência da Computação	1998
<i>Hélcio Andrade</i>	Ciência do Solo	1975
<i>Heloisa Rosa Carvalho</i>	Administração e Economia	1997
<i>Henrique Cesar Pereira Figueiredo</i>	Medicina Veterinária	1997
<i>Henrique R. Alves de Resende</i>	Medicina Veterinária	1994
<i>Hilário Antônio de Castro</i>	Fitopatologia	1977
<i>Iara Alvarenga Mesquita Pereira</i>	Biologia	1987
<i>Idael C. de Almeida Santa Rosa</i>	Medicina Veterinária	1998
<i>Ila Maria Silva de Souza</i>	Educação	1998
<i>Iraziet da Cunha Charret</i>	Ciências Exatas	1997
<i>Itamar Ferreira de Souza</i>	Agricultura	1996
<i>Jacinto de Assunção Carvalho</i>	Engenharia	1996
<i>Jackson Antônio Barbosa</i>	Engenharia	2006
<i>Jacqueline Magalhães Alves</i>	Educação	1998
<i>Jacson Simsen</i>	Ciências Exatas	2008
<i>Jaime Vilela de Resende</i>	Ciência dos Alimentos	2004
<i>Jair Campos de Moraes</i>	Entomologia	1994
<i>Janice Guedes de Carvalho</i>	Ciência do Solo	1970
<i>Jefferson Luiz Gomes Correa</i>	Ciência dos Alimentos	2005
<i>João Almir Oliveira</i>	Agricultura	2002
<i>João Bosco Barreto Filho</i>	Medicina Veterinária	1997
<i>João Bosco dos Santos</i>	Biologia	1976
<i>João Candido de Souza</i>	Biologia	1997
<i>João Carlos Giacomini</i>	Ciência da Computação	1997
<i>João C. de Resende Junior</i>	Medicina Veterinária	1997
<i>João de Deus Souza Carneiro</i>	Ciência dos Alimentos	2006

<i>João Domingos Scalon</i>	Ciências Exatas	2005
<i>João José G. de Sa e M. Marques</i>	Ciência do Solo	1998
<i>Joaquim Paulo da Silva</i>	Ciências Exatas	1993
<i>Joaquim Quinteiro Uchoa</i>	Ciência da Computação	1997
<i>Joel Augusto Muniz</i>	Ciências Exatas	1978
<i>Joel Yutaka Sugano</i>	Administração e Economia	2006
<i>Joelma Pereira</i>	Ciência dos Alimentos	1997
<i>Jonas Leal Neto</i>	Química	2008
<i>José Aldo Alves Pereira</i>	Ciências Florestais	1997
<i>José Antônio Araujo Andrade</i>	Ciências Exatas	2006
<i>José Augusto de Freitas Lima</i>	Zootecnia	1979
<i>José Caetano Vieira Neto</i>	Agricultura	1978
<i>José Camisão de Souza</i>	Zootecnia	1991
<i>José Cardoso Pinto</i>	Zootecnia	1978
<i>José Carlos dos Santos Jesus</i>	Administração e Economia	1993
<i>José Cleto da Silva Filho</i>	Zootecnia	1997
<i>José da Cruz Machado</i>	Fitopatologia	1975
<i>José Darlan Ramos</i>	Agricultura	1994
<i>José Donizeti Alves</i>	Biologia	1991
<i>José Eduardo Brasil Pereira Pinto</i>	Agricultura	1979
<i>José Egmar Falco</i>	Zootecnia	1978
<i>José Francisco Rodarte</i>	Engenharia	1993
<i>José Guilherme L. Ferreira Alves</i>	Ciência dos Alimentos	2006
<i>José Luis Contado</i>	Ciência dos Alimentos	2004
<i>José Marcio de Mello</i>	Ciências Florestais	1997
<i>José Marcio Rocha Faria</i>	Ciências Florestais	1997
<i>José Maria de Lima</i>	Ciência do Solo	1978
<i>José Mário Patto Guimarães</i>	Administração e Economia	1976
<i>José Monserrat Neto</i>	Ciência da Computação	1997
<i>José Oswaldo de Siqueira</i>	Ciência dos Solos	1977
<i>José Reinaldo Moreira da Silva</i>	Ciências Florestais	1997
<i>José Roberto Pereira</i>	Administração e Economia	2004
<i>José Roberto Soares Scolforo</i>	Ciências Florestais	1983

<i>José Tarcisio Lima</i>	Ciências Florestais	1985
<i>Juan Ramon Olalquiaga Perez</i>	Zootecnia	1982
<i>Judas Tadeu de Barros Cotta</i>	Zootecnia	1979
<i>Juliana Galvani Gregghi</i>	Ciência da Computação	2008
<i>Julio Neil Cassa Louzada</i>	Biologia	1997
<i>Julio Silvio de Sousa Bueno Filho</i>	Ciências Exatas	1997
<i>Juvêncio Braga de Lima</i>	Administração e Economia	1978
<i>Kennedy Martins Pedroso</i>	Ciências Exatas	2006
<i>Lea Rosa Mourgues Schurter</i>	Biologia	1985
<i>Leonardo Augusto Lopes Muzzi</i>	Medicina Veterinária	1997
<i>Lisete Chamma Davide</i>	Biologia	1978
<i>Lourival Marin Mendes</i>	Ciências Florestais	1994
<i>Lucas Monteiro Chaves</i>	Ciências Exatas	1982
<i>Luciana Azevedo Rodrigues</i>	Educação	2006
<i>Luciana de Matos Alves Pinto</i>	Química	2006
<i>Luciano Vilela Paiva</i>	Química	1998
<i>Luciene Nogueira Bertoncello</i>	Ciências Exatas	2008
<i>Ludwig Heinrich Pfenning</i>	Fitopatologia	1997
<i>Luis Carlos F. de Sousa Oliveira</i>	Administração e Economia	1977
<i>Luis Claudio Paterno Silveira</i>	Entomologia	2006
<i>Luis David Solis Murgas</i>	Medicina Veterinária	1997
<i>Luis Marcelo Tavares de Carvalho</i>	Ciências Florestais	2006
<i>Luis Roberto Batista</i>	Ciência dos Alimentos	2005
<i>Luiz Antônio Augusto Gomes</i>	Agricultura	2002
<i>Luiz Antônio de Bastos Andrade</i>	Agricultura	1978
<i>Luiz Antônio Lima</i>	Engenharia	2004
<i>Luiz Carlos Alves de Oliveira</i>	Química	2004
<i>Luiz Carlos de Oliveira Lima</i>	Ciência dos Alimentos	1994
<i>Luiz Edson Mota de Oliveira</i>	Biologia	1975
<i>Luiz Eurico Junqueira Coli</i>	Administração e Economia	1997
<i>Luiz Gonsaga de Carvalho</i>	Engenharia	1995
<i>Luiz Gonzaga de Castro Junior</i>	Administração e Economia	1997
<i>Luiz Henrique Andrade Correia</i>	Ciência da Computação	1997

<i>Luiz Marcelo Antonialli</i>	Administração e Economia	1993
<i>Luiz R. Guimarães Guilherme</i>	Ciência dos Solos	1991
<i>Luiz Ronaldo de Abreu</i>	Ciência dos Alimentos	1993
<i>Madeleine P. de Miranda Queiroz</i>	Educação	2006
<i>Magno Antônio Patto Ramalho</i>	Biologia	1971
<i>Magno de Sousa</i>	Administração e Economia	1997
<i>Manoel Alves de Faria</i>	Engenharia	1978
<i>Manuel Losada Gavilanes</i>	Biologia	1974
<i>Marcelo Ângelo Cirillo</i>	Ciências Exatas	2006
<i>Marcelo de Castro Teixeira</i>	Educação Física	1997
<i>Marcelo Passamani</i>	Biologia	2005
<i>Marcelo Silva de Oliveira</i>	Ciências Exatas	1992
<i>Marcio Machado Ladeira</i>	Zootecnia	2006
<i>Marcio Norberto Farias</i>	Educação Física	2006
<i>Marcio Ribeiro do Vale</i>	Agricultura	1996
<i>Marco Antônio Gomes Barbosa</i>	Educação Física	1996
<i>Marco Antônio R. Alvarenga</i>	Agricultura	1978
<i>Marco Aurélio Leite Fontes</i>	Ciências Florestais	1997
<i>Marco Aurélio Vitorino Ribeiro</i>	Ciência dos Solos	1975
<i>Marcos Aurélio Lopes</i>	Medicina Veterinária	1993
<i>Marcos Neves Pereira</i>	Zootecnia	1997
<i>Maria Ângela Nascimento Gomes</i>	Administração e Economia	2003
<i>Maria Cristina Angélico Mendonça</i>	Administração e Economia	1998
<i>Maria Cristina G. Lopes Ferreira</i>	Administração e Economia	1994
<i>Maria da G. Bastos F. Mesquita</i>	Educação	1998
<i>Maria das Graças C. Moura Silva</i>	Zootecnia	1978
<i>Maria das Graças Cardoso</i>	Química	1992
<i>Maria das Graças Paula</i>	Administração e Economia	1998
<i>Maria de Fátima Piccolo Barcelos</i>	Ciência dos Alimentos	1979
<i>Maria de Lourdes Souza Oliveira</i>	Administração e Economia	1998
<i>Maria do C. P. de Toledo Costa</i>	Ciências Exatas	1997
<i>Maria Laene Moreira de Carvalho</i>	Agricultura	1994
<i>Maria Lucia Bianchi</i>	Química	2002

<i>Maria Rachel Vitorino</i>	Educação Física	1978
<i>Mário Cesar Guerreiro</i>	Química	1997
<i>Mário Javier Ferrua Vivanco</i>	Ciências Exatas	1997
<i>Mário Lucio Vilela Resende</i>	Fitopatologia	1997
<i>Mário Sobral de Abreu</i>	Fitopatologia	1970
<i>Marluce Rodrigues Pereira</i>	Ciência da Computação	2006
<i>Marx Leandro Naves Silva</i>	Ciência Do Solo	1997
<i>Mary Suzan Varaschin</i>	Medicina Veterinária	2003
<i>Matheus Puggina de Freitas</i>	Química	2005
<i>Messias José Bastos de Andrade</i>	Agricultura	1991
<i>Mirleia Aparecida de Carvalho</i>	Engenharia	2006
<i>Moacir de Souza Dias Junior</i>	Ciência dos Solos	1979
<i>Moacir Pasqual</i>	Agricultura	1985
<i>Monica Carvalho Alves Cappelle</i>	Administração e Economia	2005
<i>Mozar José De Brito</i>	Administração e Economia	1994
<i>Mozart Martins Ferreira</i>	Ciência dos Solos	1979
<i>Nadiel Massahud</i>	Química	1975
<i>Nadja Gomes Alves</i>	Zootecnia	2006
<i>Naguima G. Armondes de Paula</i>	Educação Física	1990
<i>Natalino Calegario</i>	Ciências Florestais	1992
<i>Nilson Salvador</i>	Engenharia	1979
<i>Nilton Curi</i>	Ciência do Solo	1974
<i>Nilton Nagib Jorge Chalfun</i>	Agricultura	1974
<i>Olinda Nogueira Paes Cardoso</i>	Ciência da Computação	1998
<i>Onofre Rojas Santos</i>	Ciências Exatas	2005
<i>Osnel Broche Cristo</i>	Ciências Exatas	2006
<i>Patrícia Duarte de Oliveira Paiva</i>	Agricultura	1997
<i>Patricia Gomes Cardoso</i>	Biologia	2005
<i>Paulo Borges Rodrigues</i>	Zootecnia	1997
<i>Paulo Cesar de Aguiar Paiva</i>	Zootecnia	1977
<i>Paulo Cesar Hardoim</i>	Engenharia	1991
<i>Paulo Cesar Lima</i>	Ciências Exatas	1977
<i>Paulo dos Santos Pompeu</i>	Biologia	2005

<i>Paulo Estevão de Souza</i>	Fitopatologia	1977
<i>Paulo Fernando Trugilho</i>	Ciências Florestais	1995
<i>Paulo Henrique de Souza Bermejo</i>	Ciência da Computação	2006
<i>Paulo Roberto Clemente</i>	Ciência dos Alimentos	1976
<i>Pedro Castro Neto</i>	Engenharia	1979
<i>Pedro Milanez de Rezende</i>	Agricultura	1975
<i>Pedro Soares Bezerra Junior</i>	Medicina Veterinária	1999
<i>Péricles Pereira</i>	Agricultura	1979
<i>Priscila Vieira Rosa Logato</i>	Zootecnia	1992
<i>Priscilla Rochele Barrios</i>	Medicina Veterinária	2006
<i>Raimundo Vicente de Sousa</i>	Medicina Veterinária	1997
<i>Rêmulô Maia Alves</i>	Ciência da Computação	1989
<i>Renata Couto Moreira</i>	Ciência da Computação	1997
<i>Renato Gregorin</i>	Biologia	2004
<i>Renato Luiz Grisi Macedo</i>	Ciências Florestais	1994
<i>Renato Mendes Guimarães</i>	Agricultura	1997
<i>Renato Paiva</i>	Biologia	1993
<i>Renato Ribeiro de Lima</i>	Ciências Exatas	2005
<i>Rene Luis de Oliveira Rigitano</i>	Entomologia	1979
<i>Renzo Garcia Von Pinho</i>	Agricultura	1997
<i>Ricardo de Souza Sette</i>	Administração e Economia	1979
<i>Ricardo Magela de Souza</i>	Fitopatologia	1992
<i>Ricardo Martins de Abreu Silva</i>	Ciência da Computação	1998
<i>Ricardo Pereira Reis</i>	Administração e Economia	1978
<i>Rilke Tadeu Fonseca de Freitas</i>	Zootecnia	1998
<i>Rita de C. Dornelas Sodré Broche</i>	Ciências Exatas	2005
<i>Roberta Hisdorf Piccoli</i>	Ciência dos Alimentos	1998
<i>Roberto Alves Braga Junior</i>	Engenharia	1996
<i>Robson Amâncio</i>	Adm.e Economia	1993
<i>Rodrigo Bernardes Nogueira</i>	Medicina Veterinária	1997
<i>Rodrigo Lopes Ferreira</i>	Biologia	2005
<i>Rodrigo Vilela Machado</i>	Engenharia	1991
<i>Romildo da Silva</i>	Biologia	1979

<i>Ronald Zanetti Bonetti Filho</i>	Entomologia	1997
<i>Rosa Teresa Moreira Machado</i>	Administração e Economia	2003
<i>Rosana Vieira Ramos</i>	Educação	1998
<i>Rosane Freitas Schwan</i>	Biologia	1996
<i>Rosângela Alves Tristão Borem</i>	Biologia	2003
<i>Rosemary G. Fonseca A. Pereira</i>	Ciência dos Alimentos	1994
<i>Rovilson José de Souza</i>	Agricultura	1982
<i>Ruben Delly Veiga</i>	Ciências Exatas	1978
<i>Rubens José Guimarães</i>	Agricultura	1996
<i>Rudini Menezes Sampaio</i>	Ciência da Computação	2004
<i>Ruthnéa Aparecida Lazaro Muzzi</i>	Medicina Veterinária	1997
<i>Ruy Carvalho</i>	Química	1977
<i>Samuel Pereira de Carvalho</i>	Agricultura	1996
<i>Sandra Maria Pinto</i>	Ciência dos Alimentos	2006
<i>Sandro Cesar Salvador</i>	Medicina Veterinária	1997
<i>Sebastião Carlos da S. Rosado</i>	Ciências Florestais	1985
<i>Sebastião Pereira Lopes</i>	Engenharia	1983
<i>Sérgio Alves Bambirra</i>	Medicina Veterinária	1994
<i>Sérgio Martins de Souza</i>	Ciências Exatas	1997
<i>Silvério José Coelho</i>	Agricultura	1996
<i>Solange Gomes Faria Martins</i>	Ciências Exatas	2004
<i>Soraia Vilela Borges</i>	Ciência dos Alimentos	1996
<i>Soraya Alvarenga Botelho</i>	Ciências Florestais	1992
<i>Stélio Maia Menezes</i>	Engenharia	1998
<i>Suely de Fátima Costa</i>	Medicina Veterinária	1994
<i>Suzan Kelly Vilela Bertolucci</i>	Agricultura	2001
<i>Tadayuki Yanagi Junior</i>	Engenharia	1995
<i>Tarcisio de Moraes Gonçalves</i>	Zootecnia	1997
<i>Tarley Ferreira de Souza Junior</i>	Engenharia	1976
<i>Teodorico de Castro Ramalho</i>	Química	2005
<i>Thelma Safadi</i>	Ciências Exatas	1986
<i>Thiago de Souza Rodrigues</i>	Ciência da Computação	2006
<i>Tomas de Aquino Ferreira</i>	Engenharia	1975

<i>Tome Moreira de Souza</i>	Engenharia	1991
<i>Valdemar Faquin</i>	Ciência dos Solos	1978
<i>Valeria da Glória Pereira Brito</i>	Administração e Economia	1996
<i>Valeria E. Gomes Rodrigues</i>	Biologia	1994
<i>Valter Vieira de Camargo</i>	Ciência da Computação	2008
<i>Vanda Helena Paes Bueno</i>	Entomologia	1982
<i>Vicente Gualberto</i>	Ciência dos Solos	1992
<i>Vicente Paulo Campos</i>	Fitopatologia	1973
<i>Vitor Hugo Teixeira</i>	Engenharia	1979
<i>Wagner Pereira Reis</i>	Agricultura	1988
<i>Walclée de Carvalho Melo</i>	Química	1997
<i>Wellington P Alencar de Carvalho</i>	Engenharia	1999
<i>Wilian Soares Lacerda</i>	Ciência da Computação	2000
<i>Wilson Roberto Maluf</i>	Agricultura	1990
<i>Zuy Maria Magriotis</i>	Química	2005

Docentes que trabalharam na ESAL/UFLA

Nome	Departamento	Ingresso	Deslig.
<i>Adilson Leite</i>	Administração e Economia	1997	2000
<i>Akio Matssura</i>	Educação Física	1984	1995
<i>Ana Cristina Rouiller</i>	Ciência da Computação	1998	2005
<i>Antônio Tavares da C. Junior</i>	Ciências Exatas	1997	2006
<i>Beatriz Berlinck Dutra-Vaz</i>	Medicina Veterinária	1997	2003
<i>Domingos dos Santos Martins</i>	Administração e Economia	1975	1978
<i>Eduardo Bearzotti</i>	Ciências Exatas	1994	2005
<i>Eduardo King Carr</i>	ESAL		
<i>Euler David de Siqueira</i>	Administração e Economia	1997	2003
<i>Francisco Dias Nogueira</i>	Ciência do Solo	1974	1980
<i>Francisco Geraldo F. T. Castro</i>	Ciência do Solo	1971	1975
<i>Gilcinéia de Cássia Santana</i>	Medicina Veterinária	1994	2006
<i>Guilherme Bastos Alvarenga</i>	Ciência da Computação	1997	2008
<i>Jones Oliveira de Albuquerque</i>	Ciência da Computação	1998	2002

<i>João Batista da Silva Bueno</i>	Engenharia	1977	1989
<i>Joel Fallieri</i>	Agricultura	1972	1980
<i>José Haley Ganan</i>	Zootecnia	1968	1971
<i>Josué Augusto Deslandes</i>	Fitopatologia	1975	1983
<i>Josué Fernandes Pedrosa</i>	Agricultura	1975	1983
<i>Josué Humberto Barbosa</i>	Educação	1998	2007
<i>Julio Flávio Neves</i>	Zootecnia	1977	1982
<i>Lucas de Carvalho Ferreira</i>	Ciências Exatas	1997	1999
<i>Luciano da Silva Alonso</i>	Medicina Veterinária	1998	2006
<i>Luiz Carlos Couto</i>	Ciências Florestais	1985	1994
<i>Luiz Carlos Manchini</i>	Fitossanidade	1976	1982
<i>Marcelo Nivert Schlindwein</i>	Biologia	1997	2002
<i>Marcos Affonso Ortiz Gomes</i>	Administração e Economia	1994	2003
<i>Marcos Horácio Rostagno</i>	Medicina Veterinária	1997	2003
<i>Marcos Paiva</i>	Agricultura	1978	1985
<i>Marcos Vinício Travaglia</i>	Ciências Exatas	2006	2008
<i>Maria Cristina Bressan</i>	Ciências dos Alimentos	1994	2008
<i>Maria Tereza Franco Ribeiro</i>	Administração e Economia	1996	2002
<i>Mauro dos Santos Carvalho</i>	Química	1997	2003
<i>Pedro H. de Mendonza Borges</i>	Engenharia	1998	2005
<i>Plínio de Sá Leitão Junior</i>	Ciência da Computação	2006	2008
<i>Simone Rodrigues de Oliveira</i>	Medicina Veterinária	1997	2005
<i>Sin Huei Wang</i>	Ciências dos Alimentos	1976	1993
<i>Verônica Lobato</i>	Ciências dos Alimentos	1994	2005

7.2 Técnico-Administrativos

Toda história possui vários personagens - todos com sua importância. Impossível contar 100 anos de existência de uma instituição como a UFLA sem reconhecer a atuação daqueles que se dedicaram à Instituição. São pessoas que trabalharam no campo, laboratórios, secretarias, cantinas, faxina, marcenaria, pintura, transporte, administração, atendimento, protocolo, vigilância,

restaurante, comunicação, enfim, pessoas que participam diretamente do funcionamento da Universidade. São os servidores técnico-administrativos que, desde a origem da Escola Agrícola até os dias atuais, contribuíram e contribuem para manter a reconhecida excelência da EAL/ESAL/UFLA. A eles, nossa singela homenagem e agradecimento pelos serviços prestados. São todos imprescindíveis para a construção dessa história centenária. São pessoas dedicadas e que, assim como os docentes, sempre atualizam seus conhecimentos para reforçar cada vez mais nossa história de reconhecimento e sucesso da instituição. Vale registrar que, à semelhança do corpo docente, os dados referentes aos servidores técnico-administrativos da Escola Agrícola encontram-se em levantamento no sistema de registro da Instituição. Esses nomes também constarão na segunda edição desta obra.

Nome	Departamento	Adm.
<i>Adalberto Ribeiro</i>	Técnico de Laboratório/Área	1978
<i>Adão Ferreira de Carvalho</i>	Operador de Máquinas Agrícolas	1978
<i>Adeilson Carvalho</i>	Operador de Máquinas Agrícolas	1996
<i>Adelino de Melo Freire</i>	Médico/Área	1982
<i>Adilson José da Silva</i>	Auxiliar de Agropecuária	1991
<i>Adjamara .V. de O. Bernadino</i>	Assistente em Administração	1994
<i>Adriana Simões</i>	Assistente em Administração	2007
<i>Adriano Higino Freire</i>	Auxiliar em Administração	1994
<i>Afonso do Carmo Guimarães</i>	Auxiliar de Agropecuária	1993
<i>Aguinaldo Carlos da Silva</i>	Contra-Mestre/Ofício	1979
<i>Alencar Teodoro</i>	Pedreiro	1969
<i>Alexandre José de Carvalho Silva</i>	Técnico Assuntos Educacionais	2006
<i>Alexandre José de Oliveira</i>	Assistente em Administração	2004
<i>Almir da Conceição Coelho</i>	Técnico de Laboratório/Área	1989
<i>Álvaro Bernardo Neto</i>	Carpinteiro	1985
<i>Alzira da Conceição</i>	Assistente em Administração	1985
<i>Amauri Cléo de Matos</i>	Motorista	1989

<i>Ana Maria Arantes Bernardo</i>	Copeiro	1985
<i>Ana Maria da Silva Gonçalves</i>	Copeiro	1982
<i>Ana Maria de Rezende</i>	Telefonista	1974
<i>Ana Maria dos Santos Castro</i>	Auxiliar de Agropecuária	1993
<i>Ana Paula Oliveira da Silva</i>	Técnico Assuntos Educacionais	2008
<i>Anderson Vitor de Gouvêa</i>	Técnico de Laboratório/Área	1992
<i>Ângela de Fátima Carvalho Santos</i>	Técnico de Laboratório/Área	1997
<i>Ângela Maria da Silva Santos</i>	Secretário Executivo	1979
<i>Ângela Maria da Silva Tavares</i>	Contador	1974
<i>Antônio Alves de Mesquita</i>	Auxiliar em Administração	1982
<i>Antônio Avelino</i>	Assistente de Laboratório	1974
<i>Antônio Claret de Castro Alonso</i>	Mestre Edificações e Infra-Estrut.	1979
<i>Antônio Claret de Matos</i>	Técnico de Laboratório/Área	1979
<i>Antônio Claret de Rezende</i>	Vigilante	1980
<i>Antônio Clarete de Oliveira</i>	Auxiliar de Agropecuária	1989
<i>Antônio da Silva Rosa</i>	Assistente em Administração	1979
<i>Antônio de Pádua Oliveira</i>	Operador de Câmera Cinema-Tv	1983
<i>Antônio Donizetti Fonseca</i>	Auxiliar em Administração	1977
<i>Antônio Faustino Guedes</i>	Auxiliar de Agropecuária	1978
<i>Antônio Francisco Sousa Andrade</i>	Assistente em Administração	1977
<i>Antônio Henrique da Silva</i>	Continuo	1980
<i>Antônio José Ferreira</i>	Engenheiro Agrônomo	1993
<i>Antônio Maximo de Carvalho</i>	Bibliotecário-Documentalista	1977
<i>Antônio Vicente Ferreira</i>	Eletricista	1994
<i>Antônio Pereira de Souza</i>	Vigilante	1985
<i>Aparecida de Fátima R. M. Villela</i>	Assistente em Administração	1991
<i>Aparecida Lanes de Paula</i>	Assistente em Administração	1985
<i>Aparecida T. de Nazaré Borges</i>	Auxiliar de Enfermagem	1982
<i>Ariadne Emilia Neves P. de Oliveira</i>	Farmacêutico-Bioquímico	1989
<i>Benito Antônio Moura</i>	Vigilante	1979
<i>Carlos Alberto de Oliveira Silva</i>	Auxiliar de Agropecuária	1985
<i>Carlos Alberto dos Santos</i>	Mecânico/Área	1987
<i>Carlos Antônio Ribeiro</i>	Técnico de Laboratório/Área	1979

<i>Carlos Henrique Andrade</i>	Motorista	1985
<i>Carlos Henrique da P. e Souza</i>	Assistente em Administração	1982
<i>Carlos Henrique da Silva</i>	Operador de Máquinas Agrícolas	1996
<i>Carlos Henrique de Souza</i>	Assistente em Administração	1989
<i>Carlos Roberto Torres</i>	Auxiliar de Agropecuária	1991
<i>Carlos Roberto Vieira</i>	Auxiliar de Veter. e Zootecnia	1979
<i>Carlos Rogério Coelho</i>	Auxiliar de Agropecuária	1991
<i>Carlos Rogério Rodarte Werner</i>	Assistente em Administração	1992
<i>Carmen A. de Paula Pomárico</i>	Contador	1976
<i>Cássio de Paiva Godinho</i>	Assistente em Administração	1994
<i>Cecília Lucia de Carvalho</i>	Secretario Executivo	1979
<i>Celeida Mara Tubertini Maciel</i>	Secretario Executivo	1976
<i>Celeste Aida Maciel</i>	Secretario Executivo	1977
<i>Célia Regina Pierangeli Fonseca</i>	Secretario Executivo	1982
<i>Cipriano Porfírio da Silva</i>	Auxiliar de Agropecuária	1967
<i>Ciro Guerra Junior</i>	Auxiliar de Artes Gráficas	1984
<i>Claudia de Fátima Dias Pontello</i>	Técnico em Contabilidade	1993
<i>Claudio dos Santos Silva</i>	Auxiliar de Veter. e Zootecnia	1981
<i>Claudio Pories Prosperi</i>	Medico Veterinário	1994
<i>Clayton Ferreira Santos</i>	Técnico Tec. da Informação	2006
<i>Cleber Maximiniano</i>	Técnico de Laboratório/Área	1992
<i>Cleusa de Fátima e Silva Ribeiro</i>	Técnico de Laboratório/Área	1997
<i>Conceição A. de Abreu e Souza</i>	Assistente em Administração	1988
<i>Cristina dos Santos Dias Daud</i>	Assistente em Administração	1990
<i>Daniel Santos</i>	Vigilante	1993
<i>Darci Aparecida de Abreu</i>	Assistente em Administração	1982
<i>Dartagnan Souza Godinho</i>	Técnico de Laboratório/Área	1979
<i>Davi Pereira</i>	Contra-Mestre/Ofício	1985
<i>Delson Pereira de Lima</i>	Auxiliar de Agropecuária	1996
<i>Domingos Sávio de Mesquita</i>	Assistente em Administração	1985
<i>Dulce Claret Monteiro Moraes</i>	Assistente de Laboratório	1995
<i>Dulcinea da Silva</i>	Assistente em Administração	1978
<i>Eber Teixeira de Paula</i>	Administrador	1990

<i>Eder Teixeira de Andrade</i>	Analista Tec. de Informação	2006
<i>Edgar Antônio Vitoi Ramalho</i>	Assistente em Administração	2000
<i>Edilson Willian Lopes</i>	Biólogo	1974
<i>Edmirson Martins</i>	Auxiliar de Agropecuária	1986
<i>Edson Marques Correia</i>	Assistente em Administração	2005
<i>Eduardo Henrique da Silva</i>	Motorista	1983
<i>Edvaldo Rodrigues de Souza</i>	Técnico em Agropecuária	1981
<i>Eleci Pereira</i>	Auxiliar de Veter. e Zootecnia	1979
<i>Eli Donizeti da Costa</i>	Vigilante	1985
<i>Eli Teodoro de Oliveira</i>	Assistente em Administração	1979
<i>Eliana Maria dos Santos</i>	Técnico de Laboratório/Área	1979
<i>Eliane Mara Carvalho Alcântara</i>	Técnico de Laboratório/Área	1985
<i>Elias Iramar Pinheiro</i>	Auxiliar de Agropecuária	1991
<i>Elisângela Abreu Natividade</i>	Assistente em Administração	2004
<i>Elizabeth Maia A. F. de Carvalho</i>	Engenheiro Agrônomo	1992
<i>Eloisa A. das Graças Leite Lopes</i>	Técnico de Laboratório/Área	1985
<i>Ely Souza Tourino</i>	Técnico em Agropecuária	1992
<i>Emília Cristina Moes Oliveira</i>	Assistente em Administração	1999
<i>Emmanoel de Oliveira Lima</i>	Contador	1976
<i>Erasmio Evangelista de Oliveira</i>	Analista Tec. de Informação	2006
<i>Ernani Alvarenga</i>	Motorista	1991
<i>Eugênio Gomez</i>	Médico/Área	2002
<i>Evaldo De Souza Arantes</i>	Auxiliar de Agropecuária	1991
<i>Evaldo Elias dos Santos</i>	Vigilante	1991
<i>Evaristo Gomes Guerra Neto</i>	Engenheiro Agrônomo	1981
<i>Eveline de Oliveira</i>	Assistente em Administração	1993
<i>Ezio Fernandes da Silva</i>	Auxiliar de Agropecuária	1976
<i>Fábio Costa Lasmar</i>	Assistente em Administração	2004
<i>Fátima Conceição Rezende</i>	Engenheiro Agrônomo	1993
<i>Fátima Elizabeth da Silva</i>	Secretário Executivo	1978
<i>Flora de Souza Mendes Silva</i>	Assistente em Administração	1987
<i>Francisco Eugênio Nunes</i>	Operador Máq. Terraplanagem	1981
<i>Georges Francisco Villela Zouein</i>	Assistente em Administração	1989

<i>Geraldo Alves</i>	Auxiliar de Agropecuária	1979
<i>Geraldo Alves Torres</i>	Vigilante	1977
<i>Geraldo Antônio de Jesus</i>	Assistente de Laboratório	1985
<i>Geraldo Cirilo Ribeiro</i>	Administrador	1993
<i>Geraldo Cleber Martins</i>	Técnico em Meteorologia	1979
<i>Geraldo D. Silvestre dos Santos</i>	Pedreiro	1985
<i>Gésio Jacinto de Carvalho</i>	Auxiliar de Agropecuária	1981
<i>Gicelda Aparecida de Souza</i>	Auxiliar em Administração	1987
<i>Gilberto Fernandes Alves</i>	Mestre Edificações e Infra-Estrut.	1979
<i>Gilvan Cássio Cardoso</i>	Secretario Executivo	1979
<i>Gilvan Naves Teixeira</i>	Vigilante	1991
<i>Giovana Daniela de Lima</i>	Auditor	2006
<i>Hamilton Cesar Pereira</i>	Auxiliar em Administração	1987
<i>Héber Eliel de Carvalho</i>	Técnico em Eletromecânica	1978
<i>Heitor Nazaré da Silva</i>	Motorista	1978
<i>Helenice Torres Pereira Silva</i>	Assistente em Administração	1985
<i>Hélia Maria Vitor Pereira</i>	Assistente em Administração	1979
<i>Hélio Haddad Filho</i>	Medico/Area	2004
<i>Helio Rodrigues</i>	Auxiliar de Agropecuária	1991
<i>Hernani Alves</i>	Carpinteiro	1985
<i>Hernani Fernandes da Silva</i>	Auxiliar de Agropecuária	1980
<i>Hilton Soares Machado</i>	Administrador	1993
<i>Ildeu dos Santos</i>	Motorista	1968
<i>Ilza Aparecida Gualberto Loureiro</i>	Assistente em Administração	1994
<i>Ione Aparecida Dias Bertolucci</i>	Assistente em Administração	1991
<i>Irene Marcondes de Oliveira Sales</i>	Copeiro	1979
<i>Isabel C. Resende Salgado Souza</i>	Assistente em Administração	1994
<i>Ismene Nicoline</i>	Auxiliar em Administração	1996
<i>Ivo Rosa de Paula</i>	Contra-Mestre/Ofício	1977
<i>Izidoro Ibraim da Silva</i>	Operador Máq.Terraplanagem	1982
<i>Izonel Custodio de Carvalho Junior</i>	Assistente em Administração	1989
<i>Jacinta Lucia de Oliveira Rodrigues</i>	Auxiliar de Cozinha	1992
<i>Joalis de Castro</i>	Auxiliar de Agropecuária	1993

<i>João Batista de Abreu</i>	Auxiliar de Agropecuária	1992
<i>João Batista Eva Filho</i>	Auxiliar de Mecânica	1974
<i>João Bosco Duarte</i>	Assistente em Administração	1974
<i>João Carlos Avelino</i>	Mestre Edificações e Infra-Estrut.	1979
<i>João Donizette Moreira</i>	Jardineiro	1993
<i>João Evangelista Silva</i>	Assistente em Administração	2008
<i>João Gonçalves Mizael</i>	Auxiliar de Agropecuária	1980
<i>João Gualberto Penha</i>	Técnico de Laboratório/Área	1984
<i>João Marcio de Souza</i>	Vigilante	1990
<i>João Rogelio da Silva</i>	Pedreiro	1985
<i>Joarez Omar Silveira</i>	Assistente em Administração	1989
<i>Joel Ferreira Reyner</i>	Administrador	1981
<i>Jorge Antônio da Silva</i>	Auxiliar em Administração	1982
<i>Jorge Correia</i>	Mestre Edificações e Infra-Estrut.	1979
<i>José Afonso Rezende Botelho</i>	Motorista	1989
<i>José Antônio de Carvalho</i>	Auxiliar de Agropecuária	1985
<i>José Augusto de Abreu</i>	Motorista	1979
<i>José Avelino</i>	Contra-Mestre/Ofício	1974
<i>José Celso Barbosa</i>	Administrador	1981
<i>José Daniel Moreira</i>	Auxiliar de Agropecuária	1985
<i>José de Arimatéa Brito</i>	Técnico em Contabilidade	1977
<i>José de Oliveira</i>	Motorista	1983
<i>José Eurides da Silva</i>	Contra-Mestre/Ofício	1969
<i>José Favaro Ribeiro</i>	Motorista	1976
<i>José Francisco da Silva</i>	Auxiliar de Eletricista	1984
<i>José Francisco de Sousa</i>	Carpinteiro	1985
<i>José Geraldo Vilas Boas</i>	Auxiliar de Veter. e Zootecnia	1981
<i>José Geraldo Virgílio</i>	Auxiliar de Laboratório	1979
<i>José Heitor Belarmino</i>	Contra-Mestre/Ofício	1985
<i>José Henrique Pereira</i>	Assistente em Administração	1976
<i>José Hernani Pereira</i>	Contra-Mestre/Ofício	1994
<i>José Leandro Neto</i>	Auxiliar de Agropecuária	1985
<i>José Luiz Moraes Rodrigues</i>	Técnico em Agropecuária	1997

<i>José Maria Cypriano de Souza</i>	Auxiliar de Agropecuária	1979
<i>José Maria dos Santos</i>	Assistente em Administração	1983
<i>José Marques</i>	Auxiliar de Agropecuária	1985
<i>José Mauricio da Silva</i>	Contra-Mestre/Ofício	1982
<i>José Mauricio de Resende</i>	Produtor Cultural	1982
<i>José Pedro de Oliveira</i>	Auxiliar de Agropecuária	1991
<i>José Reinaldo dos Reis Ferreira</i>	Médico Veterinário	2001
<i>José Renato de Abreu</i>	Auxiliar de Agropecuária	1979
<i>José Rodrigues Alves A. e Silva</i>	Auxiliar de Veter. e Zootecnia	1983
<i>José Sebastião Pinto</i>	Auxiliar de Agropecuária	1976
<i>José Tadeu da Silva</i>	Vigilante	1979
<i>Josemar Silva</i>	Auxiliar de Agropecuária	1993
<i>Juliano Silva Gouvêa</i>	Assistente em Administração	2004
<i>Juscelino de Oliveira Pedroza</i>	Vigilante	1982
<i>Lazaro Claudino</i>	Auxiliar de Eletricista	1985
<i>Lidiane Fatima Evangelista</i>	Administrador	, 2006
<i>Liege Junqueira Garcia Oliveira</i>	Técnico de Laboratório/Área	1984
<i>Lilian Simoni Sidney</i>	Assistente em Administração	1992
<i>Lisiane de Oliveira Orlandi</i>	Assistente em Administração	1989
<i>Lourdes Maria de Oliveira Prado</i>	Assistente em Administração	1984
<i>Luciano de Paula</i>	Locutor	1992
<i>Luis Claudio Pinto</i>	Vigilante	1992
<i>Luiz Antônio Mesquita</i>	Técnico Tec. da Informação	1979
<i>Luiz Carlos Coelho</i>	Assistente em Administração	1990
<i>Luiz Carlos da Silva</i>	Auxiliar de Agropecuária	1992
<i>Luiz Carlos de Carvalho</i>	Vigilante	1979
<i>Luiz Carlos de Miranda</i>	Bibliotecário-Documentalista	1979
<i>Luiz Carlos de Oliveira</i>	Auxiliar de Veter. e Zootecnia	1979
<i>Luiz Gonzaga do Carmo</i>	Auxiliar de Agropecuária	1994
<i>Luiz Tadeu Murad</i>	Assistente em Administração	1989
<i>Maisa Aparecida de Lima</i>	Telefonista	1984
<i>Manoel Aparecido da Silva</i>	Técnico de Laboratório/Área	1979
<i>Manoel Leocádio da Silva</i>	Assistente em Administração	1978

<i>Marcelo de Souza Andrade</i>	Técnico de Laboratório/Área	1978
<i>Marcia Bento Rosa da Silva</i>	Bibliotecário-Documentalista	2000
<i>Marcio dos Santos Nogueira</i>	Técnico de Laboratório/Área	1985
<i>Marcio Mayrinck</i>	Vigilante	1991
<i>Marco Antônio Torres</i>	Técnico Tec. da Informação	1984
<i>Marconis Geremias Dias</i>	Vigilante	1990
<i>Marcos Estanislau da Silva</i>	Vigilante	1982
<i>Margarida Dias Maciel Jerônimo</i>	Secretario Executivo	1976
<i>Maria Aparecida Correa Lima</i>	Biólogo	1984
<i>Maria Aparecida de Carvalho</i>	Bibliotecário-Documentalista	1994
<i>Maria Cristina Cavaleiro Tourino</i>	Engenheiro Agrônomo	1992
<i>Maria das Dores Correa Santos</i>	Recepcionista	1981
<i>Maria de Lourdes Carvalho</i>	Assistente em Administração	1985
<i>Maria de Lourdes Oliveira Silva</i>	Secretario Executivo	1979
<i>Maria de Lourdes R. de Azevedo</i>	Recepcionista	1985
<i>Maria Delisete Mendes Assunção</i>	Nutricionista/Habilitação	1989
<i>Maria Dorotéia Braga Paglis</i>	Assistente em Administração	1976
<i>Maria Elisa A. Botelho de Carvalho</i>	Odontólogo	1982
<i>Maria Eugenia Alvarenga Oliveira</i>	Assistente em Administração	1981
<i>Maria Helena de Carvalho</i>	Copeiro	1982
<i>Maria Helena de Castro</i>	Bibliotecário-Documentalista	1983
<i>Maria Terezinha da Silva Moreira</i>	Assistente em Administração	1985
<i>Maria Zélia de R. Braga Oliveira</i>	Secretario Executivo	1979
<i>Mário José de Oliveira</i>	Contra-Mestre/Ofício	1974
<i>Mário Pierangeli</i>	Técnico em Artes Gráficas	1968
<i>Mariza Alvarenga M. Magalhães</i>	Secretario Executivo	1976
<i>Mariza Freire de Souza Brentini</i>	Assistente em Administração	1985
<i>Marlene Aparecida de Sousa</i>	Auxiliar de Enfermagem	1996
<i>Marlene Moreira de Oliveira</i>	Técnico em Enfermagem	1982
<i>Mauro Inácio de Oliveira</i>	Pedreiro	1985
<i>Miguel Ângelo Marafelli</i>	Auxiliar em Administração	1983
<i>Miguel Arcanjo Carvalho</i>	Assistente em Administração	1990
<i>Miguel Garcia de Paula</i>	Auxiliar de Agropecuária	1969

<i>Milton Ribeiro</i>	Auxiliar de Agropecuária	1979
<i>Miriam Gomide Rezende Prates</i>	Secretario Executivo	1974
<i>Mirian Sueli Alonso</i>	Secretario Executivo	1977
<i>Myriane Stella Scalco</i>	Engenheiro Agrônomo	1994
<i>Nadir Freire de Souza</i>	Secretario Executivo	1974
<i>Narro Botelho Santos</i>	Bibliotecário-Documentalista	1974
<i>Nazaré Antônia de Moura</i>	Técnico de Laboratório/Área	1985
<i>Neide Aparecida Lasmar Linhares</i>	Telefonista	1984
<i>Nelson Antônio Torres</i>	Vigilante	1979
<i>Nelzy Aparecida Silva Werner</i>	Assistente em Administração	1989
<i>Ney Mauricio Bello</i>	Assistente em Administração	1994
<i>Nilson Bernardo dos Santos</i>	Engenheiro Agrônomo	1992
<i>Nilson Reis Silva</i>	Auxiliar de Agropecuária	1989
<i>Odorêncio de Assis Filho</i>	Auxiliar de Agropecuária	1990
<i>Olivia Alvina Oliveira Tonetti</i>	Técnico de Laboratório/Área	1994
<i>Onildo Galvino</i>	Porteiro	1979
<i>Osnil Galvino</i>	Auxiliar de Eletricista	1984
<i>Oswaldo Francisco de Carvalho</i>	Assistente de Laboratório	1983
<i>Paulo Antônio de Carvalho</i>	Assistente em Administração	1984
<i>Paulo Cesar da Silva</i>	Técnico em Moveis e Esquadrias	1979
<i>Paulo Cesar de Melo</i>	Engenheiro Agrônomo	1993
<i>Paulo Cesar Pomárico</i>	Desenhista-Projetista	1976
<i>Paulo Corrêa Ramos</i>	Mestre Edificações e Infra-Estrut.	1974
<i>Paulo Francisco Cristiano</i>	Auxiliar de Eletricista	1982
<i>Paulo Roberto Ribeiro</i>	Assistente em Administração	1992
<i>Paulo Vitor Ferreira</i>	Auxiliar de Agropecuária	1996
<i>Pedro José Alves</i>	Vigilante	1979
<i>Pedro Paulo Pereira</i>	Técnico em Agropecuária	1985
<i>Polícarpo Borges</i>	Contra-Mestre/Ofício	1974
<i>Rafaela Aparecida Fonseca</i>	Assistente em Administração	2006
<i>Raimundo Ferreira de Rezende</i>	Auxiliar de Agropecuária	1991
<i>Regina Aparecida Silva</i>	Assistente em Administração	1979
<i>Regina Aparecida Teixeira</i>	Administrador	1979

<i>Regina Flexa Ribeiro Proença</i>	Pedagogo/Área	2004
<i>Reginaldo Ferreira de Souza</i>	Técnico Tec. da Informação	1985
<i>Renata Karina Soares Silva</i>	Assistente em Administração	1994
<i>Rita de Cássia Carvalho Lopes</i>	Secretário Executivo	1979
<i>Roberto Antônio Domingos</i>	Bombeiro Hidráulico	2003
<i>Roberto Lelis Mesquita</i>	Auxiliar de Agropecuária	1993
<i>Roberto Martins</i>	Auxiliar de Agropecuária	1996
<i>Ronaldo Luiz</i>	Motorista	1983
<i>Rosana C. Ferreira Silva de Deus</i>	Assistente em Administração	1994
<i>Sandro Freire de Araujo</i>	Locutor	1994
<i>Sebastiana A. da Silva Domingos</i>	Copeiro	1982
<i>Sebastião Clementino</i>	Operador de Máquinas Agrícolas	1978
<i>Sebastião Coelho</i>	Vigilante	1985
<i>Sebastião de Assis Vilela</i>	Assistente em Administração	1994
<i>Sebastião Eugênio Barbosa</i>	Auxiliar de Agropecuária	1985
<i>Sebastião Gonçalves Filho</i>	Administrador	2005
<i>Sebastião José Ferreira</i>	Operador de Máquinas Agrícolas	1974
<i>Sebastião Pinto Alves</i>	Assistente em Administração	1987
<i>Sebastião Reinaldo Filho</i>	Auxiliar de Agropecuária	1978
<i>Sérgio Wagner de Oliveira</i>	Técnico Assuntos Educacionais	1984
<i>Shirley Michelle de Alcântara</i>	Assistente em Administração	2004
<i>Sílvia Aparecida de Rezende</i>	Assistente em Administração	1977
<i>Silvio Machado</i>	Auxiliar de Agropecuária	1982
<i>Sirlei de Souza Felizardo</i>	Auxiliar de Agropecuária	1980
<i>Sônia Castejon Branco A. Abrahão</i>	Assistente em Administração	1992
<i>Sônia Maria Ferreira</i>	Auxiliar de Veter. e Zootecnia	1995
<i>Soraya Alves de Souza e Silva</i>	Auxiliar em Administração	2003
<i>Soraya Comanducci da S. Carvalho</i>	Assistente Social	1994
<i>Suelba Ferreira de Souza</i>	Engenheiro Agrônomo	1979
<i>Sueli Aparecida dos Santos Simão</i>	Auxiliar de Cozinha	1992
<i>Tadeu Roberto Furtado</i>	Continuo	1985
<i>Tales Marcio de Oliveira Giarola</i>	Técnico de Laboratório/Área	1984
<i>Tânia Maria Pereira Alvarenga</i>	Auxiliar de Veter. e Zootecnia	1994

<i>Telde Natel Custódio</i>	Assistente em Administração	1989
<i>Teresinha Carvalho M. de Souza</i>	Assistente em Administração	1980
<i>Thiago do Prado Ramos</i>	Técnico Tec. da Informação	2006
<i>Valdir Pereira de Carvalho</i>	Vigilante	1993
<i>Valéria Ribeiro Pedroso</i>	Psicólogo/Área	1994
<i>Valério Nicolau Ribeiro</i>	Auxiliar em Administração	1986
<i>Valmiro Marques</i>	Mestre Edificações e Infra-Estrut.	1982
<i>Vânia Ferreira de Souza Torres</i>	Secretário Executivo	1977
<i>Vânia Natal de Oliveira</i>	Bibliotecário-Documentalista	1996
<i>Vantuil Antônio Rodrigues</i>	Auxiliar de Laboratório	1987
<i>Vera Lucia Botelho</i>	Desenhista-Projetista	1974
<i>Vera Lucia Oliveira da Silva</i>	Assistente em Administração	2006
<i>Vicente Ribeiro de Souza</i>	Vigilante	1982
<i>Vitor Fernando Terra</i>	Assistente em Administração	1985
<i>Vitor Hugo Pomárico</i>	Contador	1977
<i>Viviane Naves de A. Resende</i>	Assistente em Administração	1985
<i>Wander Tadeu Torres</i>	Torneiro Mecânico	1983
<i>Wilson Ferreira de Carvalho Junior</i>	Biólogo	1981
<i>Yolanda Maria Pinto Antonialli</i>	Assistente em Administração	1991
<i>Zamir Roberto de Carvalho Junior</i>	Técnico em Eletrônica	1994

7.3 Aposentados:

Nome	Cargo	Ingresso	Deslig.
<i>Ademir Vicente Pereira</i>	Vigilante	1985	2008
<i>Adimilson Bosco Chitarra</i>	Professor Titular	1969	1996
<i>Adriano Serrano</i>	Bibliotecário-Documentalista	1967	1995
<i>Alberto Francelino de Barros</i>	Assistente em Adm.	1963	1991
<i>Alfredo Scheid Lopes</i>	Professor Titular	1962	1990
<i>Alysson Paolinelli</i>	Professor Titular	1960	1990
<i>Americo Iorio Ciociola</i>	Professor Titular	1968	2003
<i>Anamaria Alvarenga Pereira</i>	Técnico em Laboratório	1974	2003
<i>Ângelo Alberto de M. Delphim</i>	Museólogo	1984	2006
<i>Antônio Alberto Mollica</i>	Secretário Executivo	1977	1991

<i>Antônio Bernardo de Carvalho</i>	Auxiliar de Agropecuária	1980	2001
<i>Antônio Carlos de Lima</i>	Vigilante	1968	1997
<i>Antônio da Silva Lima</i>	Assistente de Laboratório	1967	2006
<i>Antônio de Oliveira</i>	Contra-Mestre/Ofício	1979	2006
<i>Antônio dos Anjos Silva</i>	Apontador	1969	2002
<i>Antônio Fidelis da Silva</i>	Mestre - Ofício	1967	1996
<i>Antônio Fortunato</i>	Auxiliar de Mecânica	1967	2003
<i>Antônio Honório</i>	Auxiliar de Agropecuária	1968	1997
<i>Antônio Ilson G. de Oliveira</i>	Professor Titular	1982	1997
<i>Antônio João dos Reis</i>	Professor Titular	1970	2007
<i>Antônio José Marques</i>	Vigilante	1985	1995
<i>Antônio Luiz de Souza</i>	Auxiliar de Agropecuária	1967	1995
<i>Antônio Pereira</i>	Copeiro	1962	1991
<i>Antônio Pinto Nogueira</i>	Oper de Rádio-Telecomunic.	1949	1987
<i>Antônio Resende Soares</i>	Professor Titular	1969	1994
<i>Antônio Soares Teixeira</i>	Professor Associado	1976	2008
<i>Arnoldo Junqueira Netto</i>	Professor Titular	1967	1991
<i>Augusto de Souza</i>	Auxiliar de Agropecuária	1964	1993
<i>Augusto Ferreira de Souza</i>	Professor Titular	1969	1995
<i>Benedito dos Santos</i>	Auxiliar de Agropecuária	1959	1991
<i>Benedito Lemos de Oliveira</i>	Professor Adjunto	1975	1991
<i>Bernardino P. de Carvalho</i>	Auxiliar de Agropecuária	1989	2002
<i>Carlos Alberto de Andrade</i>	Assistente em Adm.	1967	1995
<i>Carlos Antônio da Silva</i>	Assistente em Adm.	1986	2007
<i>Carlos Frederico H. Bueno</i>	Professor Titular	1967	1991
<i>Castor Ibraim da Silva</i>	Auxiliar de Agropecuária	1979	1992
<i>Cecília Helena B. Borges</i>	Assistente em Adm.	1977	1994
<i>Cipriano de Oliveira</i>	Auxiliar de Agropecuária	1978	2001
<i>Clauzer de Souza Duarte</i>	Professor Adjunto	1974	1991
<i>Cleverson de Mello Sant'Anna</i>	Professor Adjunto	1997	2003
<i>Conceicao A. do Nascimento</i>	Secretario Executivo	1985	1992
<i>Cornélio Zampier Teixeira</i>	Professor Adjunto	1987	1998
<i>Damaris Pimenta Romeiro</i>	Professor 1o. e 2o. Graus	1981	2003

<i>Dilma de Abreu</i>	Técnico em Contabilidade	1977	1993
<i>Dorval Botelho Santos</i>	Bibliotecário-Documentalista	1966	1993
<i>Edgard Alencar</i>	Professor Titular	1975	2006
<i>Edson Zanoni de Abreu</i>	Assistente em Adm.	1968	1991
<i>Elaise B. Santos de O. Sales</i>	Técnico em Lab.-Area	1978	2003
<i>Eli Ferreira</i>	Professor Adjunto	1976	1995
<i>Eliana Maria da Silva</i>	Assistente em Adm.	1985	2007
<i>Eliana Pinheiro de Carvalho</i>	Professor Adjunto	1978	2001
<i>Eni Evangelista Santos</i>	Assistente em Adm.	1986	1997
<i>Enivanis de Abreu Vilela</i>	Professor Titular	1970	1995
<i>Epaminondas Matias Furtado</i>	Contra-Mestre/Ofício	1967	1996
<i>Ernesto José Dias</i>	Mestre - Ofício	1968	1992
<i>Eros Gomide de Alvarenga</i>	Professor Adjunto	1970	1991
<i>Ester Maria Vitor Silva</i>	Assistente em Adm.	1993	2006
<i>Euclides Pedrozo</i>	Vigilante	1968	1995
<i>Evandro Menicucci</i>	Professor Adjunto	1970	1993
<i>Evódio Ribeiro Vilela</i>	Professor Titular	1970	1994
<i>Exedito Gomes de Carvalho</i>	Mecânico/Area	1951	1987
<i>Exedito Mayrinch</i>	Mestre/Ofício	1957	1988
<i>Fábio de Borja Portela</i>	Professor Titular	1974	1992
<i>Fábio Pereira Cartaxo</i>	Professor Titular	1959	1997
<i>Fábio Samir de Castro Simão</i>	Professor Titular	1997	1999
<i>Fernando Antônio F. Costa</i>	Professor Adjunto	1976	1996
<i>Fernando Costa Santa Cecília</i>	Professor Titular	1969	1991
<i>Fernando Octavio de Avellar</i>	Professor Adjunto	1974	1995
<i>Francisco de Assis</i>	Auxiliar de Agropecuária	1985	1999
<i>Francisco Pereira dos Santos</i>	Pintor-Area	1953	1980
<i>Francisco T. de Oliveira</i>	Aux. de Veter. e Zootecnia	1967	1995
<i>Geraldo A. de Aquino Guedes</i>	Professor Titular	1974	1997
<i>Geraldo Cirilo</i>	Assistente em Adm.	1953	1987
<i>Geraldo Custodio de Oliveira</i>	Mestre - Ofício	1983	1991
<i>Geraldo Silvério Ferreira</i>	Auxiliar de Agropecuária	1969	1997
<i>Gerce Francisco de Paula</i>	Auxiliar de Agropecuária	1983	2005

<i>Gilnei de Souza Duarte</i>	Professor Titular	1969	1994
<i>Hélcio Alves Teixeira</i>	Professor Adjunto	1970	1991
<i>Helio Correa</i>	Professor Adjunto	1962	1990
<i>Hely Salvador Neto</i>	Motorista	1962	1989
<i>Henrique Aubertie Pinto</i>	Odontólogo	1983	2007
<i>Ieda Carvalho Alves</i>	Professor 1o. e 2o. Graus	1969	2002
<i>Igor M. E. V. V. Tiesenhausen</i>	Professor Adjunto	1970	1993
<i>Iracy Ferreira</i>	Contador	1974	1995
<i>Isbela Maria do Rosário Silva</i>	Copeiro	1974	2007
<i>Ival de Souza Arantes</i>	Mestre - Oficio	1967	1995
<i>Ivan Geraldo de Andrade</i>	Professor Adjunto	1967	1991
<i>Ivo Francisco de Andrade</i>	Professor Adjunto	1996	2005
<i>Ivone Ferreira do V. A. e Silva</i>	Assistente em Adm.	1988	1998
<i>Izauri Fernandes de Moura</i>	Secretario Executivo	1969	1993
<i>Jair Vieira</i>	Professor Titular	1966	1991
<i>Jairo de Carvalho</i>	Laboratorista-Area	1968	1997
<i>Jamil Estevão de Carvalho</i>	Mestre - Oficio	1985	2001
<i>Jesus Luiz de Souza</i>	Operador Máq. Agrícolas	1982	1998
<i>João Afonso de Lucas</i>	Auxiliar de Agropecuária	1958	1991
<i>João Alves Nogueira</i>	Mestre - Oficio	1952	1988
<i>João Batista Cintra</i>	Auxiliar em Administração	1989	2001
<i>João Batista Correa</i>	Engenheiro Agrônomo	1977	2008
<i>João Batista de Paula</i>	Contra-Mestre/Oficio	1974	2008
<i>João Batista de Souza</i>	Pedreiro	1985	2000
<i>João Batista Ramos</i>	Motorista	1966	1997
<i>João Batista Soares da Silva</i>	Professor Adjunto	1977	1998
<i>João Fernandes da Silva</i>	Auxiliar de Agropecuária	1969	1997
<i>João L.. do Nascimento</i>	Contra-Mestre/Oficio	1982	2003
<i>João Marcio de Carvalho Rios</i>	Professor Titular	1962	1990
<i>João Marcondes de Oliveira</i>	Auxiliar de Agropecuária	1966	1991
<i>João Roberto de Oliveira</i>	Mestre - Oficio	1974	1998
<i>João Torquato Coelho</i>	Marceneiro	1950	1981
<i>Joaquim Custódio Vilas Boas</i>	Servente de Obras	1985	1997

<i>Joaquim dos Santos Penoni</i>	Professor Titular	1969	1993
<i>Joaquim Francisco Filho</i>	Contra-Mestre/Ofício	1985	1995
<i>Joaquim José Pinto</i>	Editor de Vídeo-Tape	1974	1993
<i>Joaquim Teodoro De Azevedo</i>	Auxiliar de Agropecuária	1967	1993
<i>Joel Paulino Moreira</i>	Operador Máq. Agrícolas	1982	1995
<i>José Abílio Patto Guimarães</i>	Professor Adjunto	1977	1995
<i>José Arcângelo da Silva</i>	Técnico em Agropecuária	1971	1992
<i>José Cal Vidal</i>	Professor Titular	1976	2001
<i>José Ferreira da Silveira</i>	Professor Titular	1970	1994
<i>José Francisco de Carvalho</i>	Vigilante	1967	1992
<i>José Francisco Rodarte</i>	Professor Titular	1967	1993
<i>José Geraldo de Andrade</i>	Professor Titular	1970	1995
<i>José Maria Sutani</i>	Auxiliar de Agropecuária	1979	1995
<i>José Onofre da Silva</i>	Auxiliar de Agropecuária	1981	2003
<i>José Oscar de Paiva Vieira</i>	Professor Adjunto	1972	1992
<i>José Ribeiro</i>	Auxiliar de Agropecuária	1979	1991
<i>José Ribeiro Sobrinho</i>	Contra-Mestre/Ofício	1968	2006
<i>José Wagner de Paiva</i>	Secretario Executivo	1969	1996
<i>Jovino A. de Moura Filho</i>	Professor Adjunto	1977	2003
<i>Juraci Augusta de Carvalho</i>	Cozinheiro	1979	1998
<i>Juventino Julio de Souza</i>	Professor Titular	1966	1991
<i>Laércio de Oliveira</i>	Continuo	1981	1998
<i>Lauro Antônio F. de Souza</i>	Professor Adjunto	1976	1993
<i>Lazaro Ferreira Salles</i>	Assistente em Adm.	1966	1993
<i>Lindeberg Naves da Silva</i>	Auxiliar de Topografia	1968	2006
<i>Lucimar Leão Silveira</i>	Professor Adjunto	1978	1993
<i>Luiz Alan Grandi</i>	Professor Adjunto	1968	1995
<i>Luiz Antônio Dias</i>	Pedreiro	1985	2006
<i>Luiz Carlos Gonçalves Costa</i>	Professor Adjunto	1958	1991
<i>Luiz Carneiro de Freitas Girão</i>	Professor Adjunto	1975	1991
<i>Luiz Henrique de Aquino</i>	Professor Titular	1966	2004
<i>Luiz Onofre Salgado</i>	Professor Titular	1969	1994
<i>Manoel A. da Fonseca Filho</i>	Contra-Mestre/Ofício	1982	1991

<i>Manoelina Clemente Teixeira</i>	Assistente em Adm.	1980	1997
<i>Marcello Garcia Campos</i>	Professor 1o. e 2o. Graus	1969	1994
<i>Marcelo A. de A. Carvalho</i>	Professor Adjunto	1967	1991
<i>Marcio Bastos Gomide</i>	Professor Titular	1975	1995
<i>Marcio de Castro Soares</i>	Professor Titular	1962	1990
<i>Marco Antônio Cunha</i>	Assistente em Adm.	1985	1997
<i>Marco Antônio de Andrade</i>	Professor Titular	1970	1993
<i>Maria Aparecida de Siqueira</i>	Cozinheiro	1974	2005
<i>Maria A. de R. Braga Marques</i>	Professor Adjunto	1976	2003
<i>Maria Cristina Maia Alvarenga</i>	Assistente em Adm.	1980	1998
<i>Maria das Graças G. Carvalho</i>	Professor Titular	1975	1998
<i>Maria Elizabete F. Ciociola</i>	Professor Assistente	1994	1997
<i>Maria E. Botelho Santos</i>	Assistente em Adm.	1977	2005
<i>Maria Isabel F. Chitarra</i>	Professor Titular	1974	1993
<i>Maria Regina Barbosa Silva</i>	Técnico em Lab.	1974	1992
<i>Marília Alves de Carvalho</i>	Contador	1996	2003
<i>Mário Aureliano Viana</i>	Motorista	1970	1991
<i>Mauricio de Souza</i>	Professor Titular	1966	1993
<i>Mércia Magalhães</i>	Técnico de Laboratório	1977	2007
<i>Messias Luiz Pereira</i>	Operador Máq. Agrícolas	1966	1995
<i>Milton Moreira de Carvalho</i>	Professor Adjunto	1971	1994
<i>Moacir de Souza Arantes</i>	Contra-Mestre/Oficio	1974	1991
<i>Moacir de Souza d Silva</i>	Professor Titular	1997	2004
<i>Nelson B. de Noronha Gomes</i>	Professor Assistente	1994	1998
<i>Nelson dos Santos Velloso</i>	Continuo	1950	1987
<i>Nelson Venturin</i>	Professor Titular	1967	1992
<i>Nelson Willibaldo Werlang</i>	Professor Adjunto	1977	1991
<i>Nicanor da Silva</i>	Vigilante	1982	2008
<i>Nicomedes Marques</i>	Eletricista-Area	1977	2004
<i>Oliveiro Francisco de Bastos</i>	Assistente em Adm.	1969	1998
<i>Oliveiro José Vieira</i>	Professor Titular	1969	1996
<i>Olympio de Carvalho Filho</i>	Auxiliar de Agropecuária	1983	1991
<i>Onofre Mizael</i>	Contra-Mestre/Oficio	1988	1996

<i>Orlando Tavares de Souza</i>	Pedreiro	1985	2008
<i>Paulo Henrique Alem</i>	Professor Adjunto	1978	1995
<i>Paulo Roberto da Silva</i>	Professor Adjunto	1969	1994
<i>Pedro Pimenta Freire</i>	Auxiliar de Agropecuária	1966	1995
<i>Rachel Correa Zegrini</i>	Técnico em Laboratório	1974	1993
<i>Ramon Alvarenga</i>	Técnico em Contabilidade	1962	1987
<i>Raquel Carvalho Coimbra</i>	Professor Adjunto	1979	1994
<i>Ricardo A. Menicucci Moura</i>	Assistente em Adm.	1978	1993
<i>Rogério Junqueira Mendes</i>	Assistente em Adm.	1977	2005
<i>Rogério Santoro Neiva</i>	Professor Titular	1973	1995
<i>Sarasvate Hostalácio</i>	Professor Titular	1967	1991
<i>Sebastião Borges de Oliveira</i>	Contra-Mestre/Ofício	1967	1991
<i>Sebastião Correa Afonso</i>	Auxiliar de Agropecuária	1978	2004
<i>Sebastião Honorato da Silva</i>	Servente de Obras	1985	2002
<i>Sebastião José Vitor</i>	Vigilante	1966	2004
<i>Sebastião Luiz de Paula</i>	Vigilante	1967	1995
<i>Selma Evangelista Haddad</i>	Secretario Executivo	1977	1992
<i>Sérgio Antônio</i>	Mestre - Ofício	1968	1997
<i>Sérgio Botelho de Oliveira</i>	Técnico em Contabilidade	1962	1986
<i>Silas Costa Pereira</i>	Professor Titular	1970	1996
<i>Silvio de Paula</i>	Pintor-Area	1983	1991
<i>Sueli Alves Moreira</i>	Assistente em Adm.	1985	2006
<i>Sueli Ferreira de Carvalho</i>	Assistente em Adm.	1977	1995
<i>Tarley Fantazzini</i>	Professor Adjunto	1966	1991
<i>Thadeu de Pádua</i>	Professor Adjunto	1977	1995
<i>Valdemiro Felício</i>	Recepcionista	1968	1999
<i>Vander Azevedo Moraes</i>	Professor Adjunto	1979	1991
<i>Vânia Dea de Carvalho</i>	Professor Adjunto	1994	2002
<i>Vanilda A. B. de S. Costa</i>	Contador	1963	1991
<i>Vera Lucia Alonso</i>	Secretario Executivo	1974	2003
<i>Vera Lucia Pereira</i>	Secretario Executivo	1975	2003
<i>Vicente de Paula Vitor</i>	Professor Adjunto	1969	1994
<i>Vicente Lino</i>	Vigilante	1968	1996

<i>Victor Gonçalves Bahia</i>	Professor Titular	1969	1991
<i>Vilma Marques Rufini</i>	Copeiro	1985	1998
<i>Virlane Teixeira</i>	Mestre - Ofício	1969	1998
<i>Waldenor da Rocha Gomes</i>	Professor Adjunto	1974	1997
<i>Walter Machado de Oliveira</i>	Pedreiro	1962	1990
<i>Weber Almeida</i>	Professor Titular	1948	1990
<i>Wilson Vilela Alvarenga</i>	Marceneiro	1974	1987

7.4 Técnico-administrativos que trabalharam na ESAL/UFLA

Nome	Departamento	Ingresso	Deslig.
<i>Ana Amélia Santos Teixeira</i>	Editora UFLA	1980	1994
<i>Ana Hortência Fonseca Castro</i>	Biologia	1991	2003
<i>Ana Lúcia Pereira Kikuti</i>	Agricultura	1991	1997
<i>Ana Lúcia Leite Meirelles</i>	Adm. e Economia	1974	1978
<i>Clair Rogério da Cruz</i>	Ciências Florestais	1985	2007
<i>Cláudia Teixeira Guimarães</i>	Biologia	1996	1998
<i>Claudionor Camilo da Costa</i>	Engenharia	1994	2005
<i>Crisógono Raimundo dos Santos</i>	Prefeitura do Campus	1992	1993
<i>Dalza Gomes da Silva</i>	Engenharia	1993	1994
<i>Doralice do Carmo C. Nascimento</i>	Protocolo	1978	1985
<i>Erasto Joel Emriche</i>	Prefeitura	1938	1976
<i>Eudes Antônio Ferreira</i>	Biblioteca	1983	1983
<i>Euripes André de Oliveira</i>	Solos	1985	1995
<i>Fabiano de Moura Goulart</i>	Solos	1994	2003
<i>Flávia Cristina Pinto Rezende</i>	Centro de Informática	1994	2003
<i>Florence Gamborgi Cunha</i>	Biblioteca	1982	1986
<i>Francisco de Oliveira Castro</i>	Rádio Universitária	1992	1998
<i>Galeno Faria de Oliveira</i>	Pró-Reitoria de Adm.	2004	2006
<i>Gilberto Rodrigues Costa</i>	Zootecnia	1992	2006
<i>Gilda Maria Fontes Coelho Faria</i>	Ciência dos Alimentos	1987	1989
<i>Helena Maria Perobelli Costa</i>	Biblioteca	1979	1983
<i>Heloísa Castanheira Guimarães</i>	COPESE	1993	1996
<i>Homero Fonseca Filho</i>	Ciências Florestais	1987	2002

<i>Jorge do Carmo Rodrigues</i>	Prefeitura	1974	1985
<i>Jorge Rodrigues da Silva</i>	Gabinete	1979	1983
<i>Josane Maria Resende</i>	Ciência dos Alimentos	1993	2008
<i>Judith de Fátima Silva Bravo</i>	Pro-Reitoria Extensão	1979	1983
<i>Lincoln Thadeu Gouvêa de Frias</i>	NADP	2006	2008
<i>Lola de Souza Figueiredo</i>	Fitopatologia	1984	1985
<i>Lucia Helena Martins</i>	Ciências Florestais	1984	1988
<i>Luiz Estácio da Silva</i>	CinUFLA	1989	2005
<i>Maria Aparecida F. Castro Cardoso</i>	Biologia	1989	1998
<i>Maria Cristiane Felizardo do Valle</i>	Engenharia	1994	1998
<i>Maria Elizabeth Magri Silva</i>	Adm. e Economia	2004	2007
<i>Maria José Botelho Maeda</i>	Adm. e Economia	1986	1988
<i>Maria José de Carvalho Alvarenga</i>	Biblioteca	1981	1986
<i>Maria Luiza Lima Mesquita</i>	Prefeitura	1981	1984
<i>Maristela Carvalho da Silva Malves</i>	Ciência dos Alimentos	1979	1987
<i>Meire Lasmar Sampaio</i>	Biblioteca	1980	1985
<i>Myrian Fernandes Lo. de Oliveira</i>	Zootecnia	1992	1999
<i>Nara Beatriz de Cássia Godinho</i>	Biblioteca	1979	1983
<i>Oswaldo Guimarães Filho</i>	Depto Química	1994	2005
<i>Rubens Corradini Filho</i>	Agricultura	1993	1994
<i>Tânia Aparecida de Souza Barbosa</i>	Engenharia	1993	2000
<i>Valéria Patto Tourino</i>	Gabinete	1994	2003

Nossa homenagem e reconhecimento às famílias dos servidores que passaram pela EAL/ESAL/UFLA e hoje não estão mais entre nós.

NOME	Data Óbito
<i>Adauto Mesquita</i>	1996
<i>Adolpho Moura</i>	1977
<i>Agenor Silvestre Ribeiro</i>	1999
<i>Agnaldo Pinto Ribeiro</i>	1997
<i>Alcebíades Guarita Cartaxo</i>	1994

<i>Alda Maria Ferreira de Carvalho Ribeiro</i>	1998
<i>Aloísio Ricardo Pereira da Silva</i>	2005
<i>Antônio Bernardo da Silva</i>	2002
<i>Antônio Francisco de Carvalho</i>	1993
<i>Antônio José Vitor</i>	1992
<i>Antônio Nazaré</i>	2001
<i>Antônio Pereira Lima</i>	2004
<i>Aristides André</i>	1978
<i>Carlos Alberto Jesus Teixeira</i>	2006
<i>Carlos Moreira Santos</i>	2004
<i>Celson Olimpio de Oliveira</i>	1996
<i>Ciro Ribeiro</i>	1997
<i>Clovis de Souza Arantes</i>	1998
<i>Custodio Bernardes dos Santos</i>	1990
<i>Dairo Ferreira de Souza</i>	2002
<i>Daniel Martins de Souza</i>	2001
<i>David de Souza Andrade</i>	1990
<i>Domingos de Almeida Mesquita</i>	1995
<i>Edgar Leite Garcia</i>	2006
<i>Edmir Sá Santos</i>	2000
<i>Eufêmio Steiner Gomes Juste Junior</i>	2007
<i>Eurípedes Pacheco</i>	2002
<i>Fábio Pereira Rosa</i>	1989
<i>Fátima Aparecida Ferreira Teobaldo</i>	1999
<i>Fernando José Alves</i>	1999
<i>Fernando Mendes de Oliveira</i>	1998
<i>Francisco Cristiano</i>	2000
<i>Francisco de Paula Silva</i>	2000
<i>Francisco Teodoro da Silva</i>	2003
<i>Galdino Calixto Neto</i>	2003
<i>Geraldo José Ferreira dos Santos</i>	1996
<i>Giovane José Carvalho</i>	2003
<i>Guaracy Vieira</i>	2000

<i>Gui Alvarenga</i>	2006
<i>Guiomar Pinto Ribeiro</i>	1997
<i>Hernani Maciel da Silva</i>	2007
<i>Iracy Antonio</i>	1998
<i>Ismael Alvarenga</i>	2007
<i>Ismael Inácio Miranda</i>	1991
<i>Jair Pedro da Silva</i>	2000
<i>Jairo de Lima Junior</i>	1998
<i>Jander Pereira Freire</i>	2008
<i>Jaziel Resende</i>	1975
<i>Jeziel Cardoso Freire</i>	1985
<i>João Batista Donizete Correa</i>	2003
<i>João de Andrade Pereira</i>	1989
<i>João de Assis</i>	1972
<i>João Lucas Furtado</i>	2005
<i>João Machado de Oliveira</i>	1974
<i>João Maria Vieira</i>	2004
<i>João Nazaré da Silva</i>	1983
<i>João Nunes de Avelar</i>	1985
<i>Joaquim José de Mendonça</i>	2006
<i>Joaquim Olimpio Alves</i>	2004
<i>Joaquim Silva</i>	2000
<i>Joel Cezar Filho</i>	2004
<i>Jorcelino Machado de Oliveira</i>	1974
<i>José Amâncio da Silva</i>	2005
<i>José Amâncio de Souza</i>	2007
<i>José de Almeida Gouvêa</i>	1994
<i>José Donato de Lima</i>	1998
<i>José Elídio Neto</i>	1998
José Lima	
<i>José Maria Siqueira</i>	2002
<i>José Octavio de Souza</i>	1985
<i>José Pereira de Andrade</i>	1984

<i>José Serafim</i>	1992
<i>José Simão Ferreira</i>	2004
<i>José Vitor da Silveira</i>	1985
<i>Josmane Benedito de Souza</i>	2008
<i>Juscelino Arcanjo Caé</i>	1996
<i>Julio Cesar Teixeira</i>	2005
<i>Lazarino dos Santos</i>	1968
<i>Lázaro da Fonseca Franco</i>	1998
<i>Leonídio Afonso Malves</i>	1985
<i>Levy Braga</i>	2000
<i>Luis Artur Alvarenga Vilela</i>	2004
<i>Luiz Augusto de Paula Lima</i>	2006
<i>Luiz Carlos de Souza</i>	2002
<i>Luiz Carlos de Souza Bueno</i>	2004
<i>Luiz Silvestre Botelho</i>	2005
<i>Marcos Laureano Teixeira</i>	1994
<i>Maria Aparecida Fonseca Barbosa</i>	1997
<i>Maria da Glória de Carvalho</i>	2001
<i>Nadir Francisco da Silva</i>	1998
<i>Necésio Luiz de Souza</i>	2006
<i>Nilson Braga</i>	1995
<i>Nilton Maciel</i>	2003
<i>Osmar Pereira da Silva</i>	1993
<i>Paulo Célio da Silva</i>	1998
<i>Paulo César Gomes</i>	2001
<i>Paulo de Souza</i>	1997
<i>Pedro Juliano Machado Zica</i>	2000
<i>Ricardo Carvalho Perez Rivera</i>	1996
<i>Roussaulière Mattos</i>	1997
<i>Sebastião Fernandes da Silva</i>	2008
<i>Sebastião Fidelis da Silva</i>	1993
<i>Sebastião Henrique</i>	1997
<i>Silvio do Amaral Moreira</i>	1994

<i>Valdemar Ribeiro</i>	2005
<i>Valdivino Luiz de Oliveira</i>	2005
<i>Victor Godinho de Abreu</i>	1998
<i>Waldyr Azevedo</i>	1982
<i>Wilson Ferreira Gomes</i>	1988